

愛知県後期高齢者医療の事業概況

平成 28 年

愛知県後期高齢者医療広域連合

目次

I	愛知県後期高齢者医療広域連合の概要	1
1	後期高齢者医療制度及び広域連合の沿革	2
2	広域連合の組織	6
(1)	組織図	6
(2)	愛知県後期高齢者医療広域連合役職者名簿	7
(3)	愛知県後期高齢者医療広域連合議会議員名簿	8
(4)	愛知県後期高齢者医療制度に関する懇談会委員名簿	9
3	平成 28 年度予算の概要	10
(1)	予算編成方針	10
(2)	会計別予算額	10
(3)	一般会計	11
(4)	後期高齢者医療特別会計	14
II	後期高齢者医療制度の概要と状況	19
1	被保険者の状況	20
(1)	被保険者数	20
(2)	年齢階層別被保険者数	20
(3)	所得区分別被保険者及び被扶養者であった被保険者数	21
(4)	取得事由別の被保険者数の状況	24
2	保険料	25
(1)	保険料率の改定	25
ア	保険料率の推移	25
イ	平成 28・29 年度保険料率改定の概要	26
(2)	保険料の賦課状況	26
ア	算定方法（平成 28・29 年度）	26
イ	保険料の軽減	27
ウ	保険料の減免	29
(3)	保険料の収納状況	30
3	医療給付	32
(1)	療養給付費	32
ア	療養の給付	32
イ	入院時食事療養費	32
ウ	入院時生活療養費	32
エ	訪問看護費	32
(2)	療養費	32
(3)	特別療養費	33
(4)	移送費	33
(5)	高額療養費	33
(6)	高額医療・高額介護合算療養費	34
4	葬祭費の支給	34

5	不正利得及び不当利得の徴収	35
6	第三者行為による損害賠償請求	35
7	医療費適正化事業	35
(1)	重複・頻回受診者の適正受診にむけた指導	35
ア	頻回受診者の市町村へのデータ提供	35
イ	頻回受診者への訪問指導事業	35
(2)	ジェネリック医薬品の普及啓発	36
ア	ジェネリック医薬品希望カード	36
イ	ジェネリック医薬品利用差額通知	36
(3)	医療費通知	36
(4)	二次レセプト点検業務	36
(5)	介護保険との給付調整に係るレセプト点検	37
(6)	柔道整復・鍼灸・あん摩マッサージ適正化啓発事業	37
8	一部負担金の減免	37
9	保健事業	38
(1)	健康診査事業	38
(2)	歯科健康診査事業	38
10	長寿・健康増進事業(国の特別調整交付金対象事業)	39
(1)	協定保養所利用助成事業	39
(2)	人間ドック(脳ドックを含む)助成事業	39
Ⅲ	参考資料	41
1	財政状況	42
(1)	一般会計決算の概要	42
ア	歳入	42
イ	歳出	42
(2)	後期高齢者医療特別会計決算の概要	43
ア	歳入	43
イ	歳出	43
2	広域計画	44
Ⅳ	統計表(平成23年度～平成27年度)	47
1	市町村別被保険者数(年度末)	48
2	市町村別収納率(現年賦課分)	50
(1)	現年賦課分	50
(2)	滞納繰越分	52
3	保険給付実績	54
4	市町村別一人当たり医療費	64
5	医療費等決算数値の推移	65
6	市町村別健康診査事業実績	67

I 愛知県後期高齢者医療広域連合の概要

1 後期高齢者医療制度及び広域連合の沿革

年度	国等の動き	愛知県後期高齢者医療広域連合の動き
H18	<p>2月 「健康保険法等の一部を改正する法律案」閣議決定・国会提出</p> <p>6月 「健康保険法等の一部を改正する法律」公布</p> <p>9月 「高齢者の医療の確保に関する法律施行令」公布</p>	<p>5月 「愛知県後期高齢者医療広域連合設立準備事務検討会」設置</p> <p>8月 「愛知県後期高齢者医療広域連合設立準備委員会」を設置</p> <p>1月 県内全市町村の議会において「後期高齢者医療広域連合規約」が議決</p> <p>3月 広域連合設立（許可） 松原武久名古屋市長が初代広域連合長に選出 (以降、歴代広域連合長の就任状況は5ページに掲載)</p>
H19		<p>7月 平成19年第1回広域連合議会定例会 愛知県後期高齢者医療広域連合広域計画策定</p> <p>10月 愛知県後期高齢者医療制度に関する懇談会</p> <p>11月 平成19年第1回広域連合議会臨時会</p> <p>2月 平成20年第1回広域連合議会定例会</p> <p>3月 コールセンターの設置 (7月まで)</p>
H20	<p>4月 「高齢者の医療の確保に関する法律」施行</p> <p>9月 「高齢者医療制度に関する検討会」設置 (平成21年3月まで7回にわたり議論)</p> <p>3月 「高齢者医療制度に関する検討会」とりまとめ ○高齢者をはじめ、すべての世代の納得と共感が得られるものとなるよう、必要な見直しを着実に進めていく必要がある。</p>	<p>4月 後期高齢者医療制度施行（発足） 被保険者数61万3千人余</p> <p>7月 平成20年第1回広域連合議会臨時会</p> <p>8月 平成20年第2回広域連合議会定例会</p> <p>2月 平成21年第1回広域連合議会定例会 (以降、各年度において臨時会を1回、定例会を2回開催)</p>
H21	<p>4月 「与党高齢者医療制度に関するプロジェクトチーム」とりまとめ ○法律に規定する5年後の見直しを前倒して、よりよい制度への抜本的な改善・見直しを図る。</p> <p>9月 民主党政権発足</p> <p>11月 「高齢者医療制度改革会議」設置 (平成22年12月まで14回にわたり議論)</p>	<p>6月 「協定保養所利用助成事業」開始</p> <p>10月 平成21年度第1回愛知県後期高齢者医療制度に関する懇談会</p> <p>2月 平成21年度第2回愛知県後期高齢者医療制度に関する懇談会 (以降、各年度において懇談会を2回開催)</p>

年度	国等の動き	愛知県後期高齢者医療広域連合の動き
H22	<p>5月 「医療保険制度の安定的運営を図るための国民健康保険法等の一部を改正する法律」公布</p> <ul style="list-style-type: none"> ○被用者保険等保険者について、後期高齢者支援金の1/3を総報酬割で算定。 ○財政安定化基金について、保険料の引き上げ抑制に活用。 ○被用者保険の被扶養者の保険料軽減の特例措置を延長。 <p>12月 「高齢者医療制度改革会議」最終とりまとめ</p> <ul style="list-style-type: none"> ○後期高齢者医療制度は廃止し、地域保険は国民健康保険制度に一本化。 ○公費負担割合を実績47%から50%に引き上げ。 ○後期高齢者支援金の被用者保険者間での按分方法を各保険者の総報酬に応じた負担とする。 	<p>7月 「ジェネリック医薬品希望カード送付事業」開始</p>
H23	<p>6月 「社会保障・税一体改革成案」政府・与党社会保障改革検討本部決定</p> <ul style="list-style-type: none"> ○高齢者医療制度の見直し <p>2月 「社会保障・税一体改革大綱」閣議決定</p> <ul style="list-style-type: none"> ○高齢者医療制度改革会議のとりまとめ等を踏まえ、具体的内容について関係者の理解を得た上で、平成24年通常国会に後期高齢者医療制度廃止に向けた見直しのための法案提出。 	<p>4月 「肺炎球菌ワクチン予防接種助成事業」開始（平成26年10月まで）</p> <p>6月 被保険者数70万人超え</p> <p>2月 第2次愛知県後期高齢者医療広域連合広域計画策定</p>
H24	<p>6月 三党合意「確認書」</p> <ul style="list-style-type: none"> ○今後の高齢者医療制度にかかる改革については、あらかじめその内容等について三党間で合意に向けて協議する。 <p>8月 「社会保障制度改革推進法」成立</p> <ul style="list-style-type: none"> ○今後の高齢者医療制度については、状況等を踏まえ、必要に応じて、社会保障制度改革国民会議において検討し、結論を得る。 <p>11月 「社会保障制度改革国民会議」設置（平成25年8月まで20回にわたり議論）</p> <p>12月 自公連立政権発足</p>	<p>4月 「保険料賦課限度額」を変更50万円→55万円</p> <p>3月 「保険料収納対策推進計画」策定</p>

年度	国等の動き	愛知県後期高齢者医療広域連合の動き
H25	<p>5月 「健康保険法等の一部を改正する法律」公布 ○被用者保険等保険者に係る後期高齢者支援金の額の1/3を標準報酬総額に応じた負担とする措置を平成26年度まで延長。</p> <p>8月 「社会保障制度改革国民会議」報告書 ○後期高齢者医療制度は、創設から既に5年が経過し、十分定着していると考えられる。今後は、現行制度を基本としながら、実施状況等を踏まえ、後期高齢者支援金に対する全面総報酬割の導入を始め、必要な改善を行っていくことが適当。</p> <p>12月 「持続可能な社会保障制度の確立を図るための改革の推進に関する法律（プログラム法）」公布 ○次に掲げる事項その他必要な事項について検討を加え、その結果に基づいて必要な措置を講ずる。 ・後期高齢者医療の保険料に係る低所得者の負担軽減 ・被用者保険等の保険者に係る後期高齢者支援金の額の全てを当該被用者保険等保険者の標準報酬総額に応じた負担とすること ○高齢者医療制度の在り方について、医療保険制度改革の実施状況等を踏まえ、必要に応じ、見直しに向けた検討を行う。</p> <p>1月 「プログラム法」に基づき、「社会保障制度改革推進本部」を設置</p>	<p>10月 「ジェネリック医薬品利用差額通知事業」開始 「保険料収納対策に係る市町村表彰制度」開始</p> <p>11月 「柔道・整復・あん摩マッサージ適正化啓発事業」開始</p>
H26	<p>6月 「プログラム法」に基づき、「社会保障制度改革推進会議」を設置 (平成28年6月1日現在で6回開催)</p> <p>1月 社会保障制度改革推進本部において「医療保険制度改革骨子」決定 ○後期高齢者支援金の全面総報酬割の導入 ○拠出金負担の重い被用者保険者への支援の実施 ○平成28年度から後期高齢者医療広域連合において、栄養指導等の高齢者の特性に応じた保健事業を実施 ○後期高齢者の保険料軽減特例（予算措置）の見直し</p>	<p>4月 「保険料賦課限度額」を変更 55万円→57万円 「頻回受診者への訪問指導事業」開始 「保険料収納対策推進計画」改定</p> <p>1月 被保険者数80万人超え</p> <p>3月 「保健事業実施計画（データヘルス計画）」策定</p>
H27	<p>5月 「持続可能な医療保険制度を構築するための国民健康保険法等の一部を改正する法律」公布 ○被用者保険者の後期高齢者支援金について、段階的に全面総報酬割を実施 ○拠出金負担の重い被用者保険者への支援を実施</p>	<p>4月 「歯科健康診査事業」開始</p>

(参考) 歴代広域連合長

	氏名	所属市町村	就任年月日	退任年月日
1	松原 武久	名古屋市長	平成 19 年 3 月 20 日	平成 21 年 4 月 27 日
2	佐原 光一	豊橋市長	平成 21 年 5 月 14 日	平成 23 年 5 月 16 日
3	柴田 紘一	岡崎市長	平成 23 年 5 月 17 日	平成 24 年 10 月 4 日
4	内田 康宏	岡崎市長	平成 24 年 11 月 8 日	平成 25 年 5 月 24 日
5	河村 たかし	名古屋市長	平成 25 年 5 月 25 日	平成 27 年 5 月 24 日
6	中野 正康	一宮市長	平成 27 年 5 月 25 日	—

2 広域連合の組織

(1) 組織図

平成 28 年 4 月 1 日現在

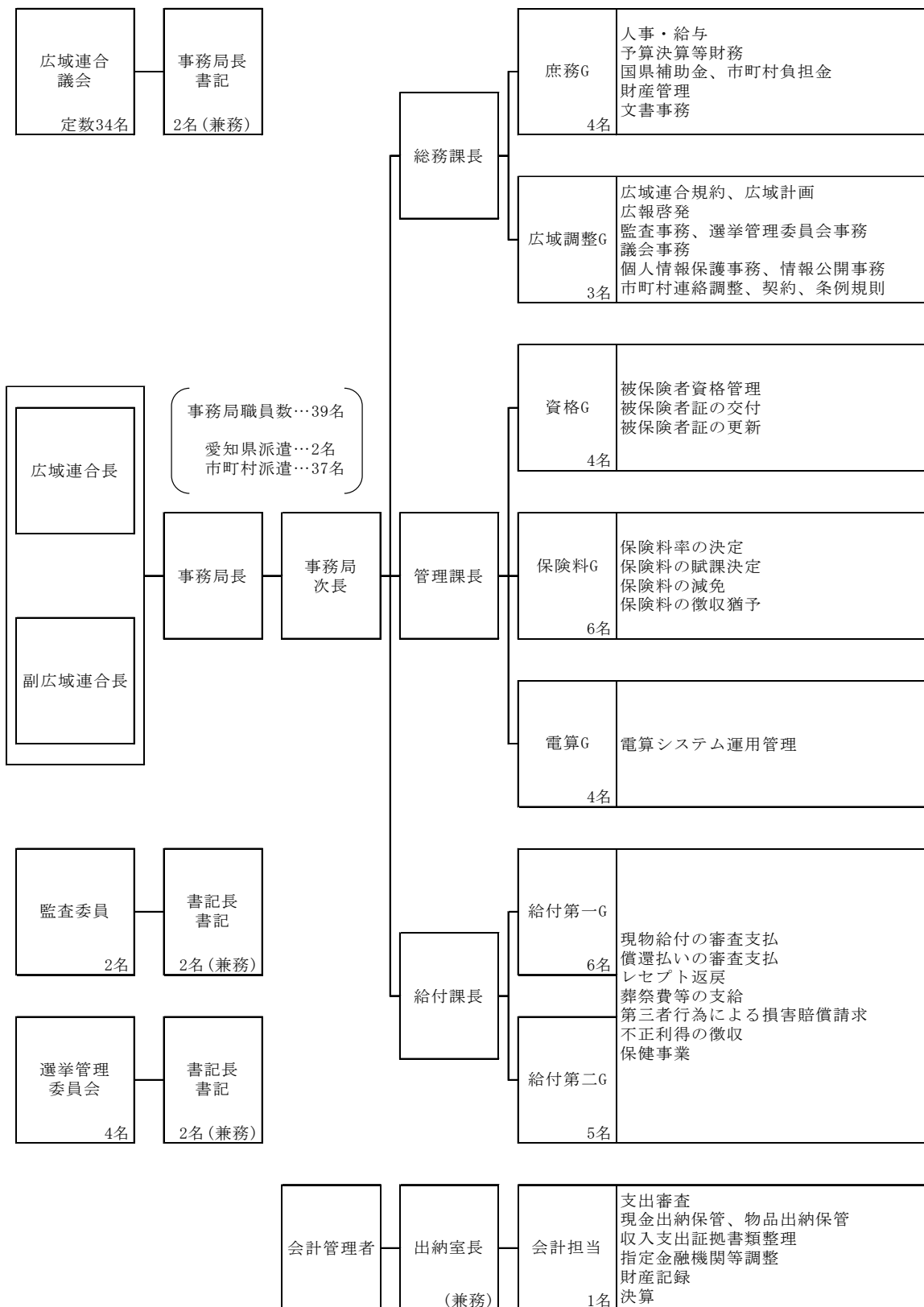

(2) 愛知県後期高齢者医療広域連合役職者名簿

平成 28 年 7 月 25 日現在

職名	氏名	任期等
広域連合長	なかの まさやす 中野 正康	一宮市長 H27. 5. 25～
副広域連合長	くの ときお 久野 時男	飛島村長 H28. 7. 25～
広域連合議会議長	おおた なおと 太田 直人	豊川市議会議員 H28. 7. 25～
広域連合議会副議長	なかむら みつる 中村 満	名古屋市会議員 H28. 7. 25～
監査委員（識見）	ごとう みちお 後藤 道夫	元名古屋市緑区区民福祉部長 H28. 7. 25～H32. 7. 24
監査委員（議選）	すずき みどり 鈴木 みどり	弥富市議会議員 H28. 7. 25～
選挙管理委員 （委員長）	やなせ ひでひこ 柳瀬 秀彦	元名古屋市選挙管理委員 H27. 7. 22～H31. 7. 21
選挙管理委員	ひらた みよこ 平田 美代子	元豊橋市選挙管理委員 H27. 7. 22～H31. 7. 21
選挙管理委員	えさき かつこ 江崎 勝子	一宮市選挙管理委員 H27. 7. 22～H31. 7. 21
選挙管理委員	とみた のりこ 富田 紀子	岡崎市選挙管理委員 H27. 7. 22～H31. 7. 21
選挙管理委員補充員 （順位 1）	たにぐち たけし 谷口 武	元春日井市選挙管理委員 H27. 7. 22～H31. 7. 21
選挙管理委員補充員 （順位 2）	かわかみ ひろし 川上 博	元豊田市選挙管理委員 H27. 7. 22～H31. 7. 21
選挙管理委員補充員 （順位 3）	みうら ひろみ 三浦 宏己	元安城市選挙管理委員 H27. 7. 22～H31. 7. 21
選挙管理委員補充員 （順位 4）	すずき えいたろう 鈴木 英太郎	元豊川市選挙管理委員 H27. 7. 22～H31. 7. 21
情報公開・個人情報保護 審査会委員	すずき まさお 鈴木 雅雄	弁護士 H27. 4. 1～H29. 3. 31
情報公開・個人情報保護 審査会委員	たがわ かよこ 田川 佳代子	愛知県立大学 教授 H27. 4. 1～H29. 3. 31
情報公開・個人情報保護 審査会委員	えんどう まもる 遠藤 守	名古屋大学 准教授 H27. 4. 1～H29. 3. 31

(3) 愛知県後期高齢者医療広域連合議会議員名簿

平成 28 年 7 月 25 日現在

区分	選挙区市町村	定数	議員氏名	所属議会 (議員選出市町村)
1	春日井市、犬山市、江南市、小牧市、 岩倉市、大口町、扶桑町	3	伊藤 けんじ 建治 吉田 えつお 鋭夫 舟橋 ひでかず 秀和	春日井市 犬山市 小牧市
2	清須市、北名古屋市、豊山町	1	沢田 さとし 哲	北名古屋市
3	一宮市、稲沢市	2	横井 ただし 忠史 網倉 しんたろう 信太郎	一宮市 稲沢市
4	瀬戸市、尾張旭市、豊明市、日進市、 長久手市、東郷町	2	ながえ ひでゆき 秀幸 こんどう よしひと 善人	瀬戸市 豊明市
5	津島市、愛西市、弥富市、あま市、 大治町、蟹江町、飛島村	2	すずき みどり おだ ひろしげ 八茂 織田	弥富市 大治町
6	半田市、常滑市、東海市、大府市、 知多市、阿久比町、東浦町、南知多町、 美浜町、武豊町	3	いのうえ まさひと 正人 かつぎき やすお 泰生 くぼ あきお 秋男 久保	東海市 知多市 阿久比町
7	碧南市、刈谷市、安城市、知立市、 高浜市	2	むらかみ なおき 直規 あさおか やすお 保夫 浅岡	知立市 高浜市
8	岡崎市、幸田町	2	やまざき けんしん 憲伸 あさい たけみつ 武光 浅井	岡崎市 幸田町
9	西尾市	1	いながき かずお 一夫 稲垣	西尾市
10	豊田市、みよし市	2	ひえの まさとし 雅俊 かとう よしふみ 芳文 加藤	豊田市 みよし市
11	新城市、設楽町、東栄町、豊根村	1	つちや ひろし 浩 土屋	設楽町
12	豊川市、蒲郡市	2	おおた なおと 直人 まつもと まさなり 昌成 松本	豊川市 蒲郡市
13	豊橋市、田原市	2	とよだ かずお 一雄 おおたけ まさあき 正章 大竹	豊橋市 田原市
14	名古屋市	9	まつい よしのり くれまつ じゅんこ 順子 あさい やすまさ 康正 なかむら みつる 満 ふじさわ ただまさ 藤沢 こんどう かずひろ 和博 近藤 まつもと まもる 松本 どい よしもと 土居 あさい まさひと 正仁 浅井	名古屋市

(4) 愛知県後期高齢者医療制度に関する懇談会

後期高齢者医療制度の円滑な運営に資するため、後期高齢者医療制度の被保険者を始めとする関係者の意見を聴く場として、愛知県後期高齢者医療制度に関する懇談会を設置している。

○委員名簿

平成 28 年 5 月 1 日現在

区分	氏 名	所 属 等
被 保 険 者	荒木 鉄之助	公募
	伊野 二彦	(公社) 名古屋市老人クラブ連合会副会長
	岩瀬 敏勝	(公財) 愛知県老人クラブ連合会理事 (西尾市老人クラブ連合会会長)
	河合 良彦	公募
	久木 好子	(公財) 愛知県老人クラブ連合会副会長 (一宮市老人クラブ連合会副会長)
	水野 茂子	(公財) 愛知県老人クラブ連合会女性部会副部長 (瀬戸市老人クラブ連合会副会長)
医 療 関 係 者	伊藤 宣夫	(公社) 愛知県医師会副会長
	内堀 典保	(一社) 愛知県歯科医師会副会長
	岩月 進	(一社) 愛知県薬剤師会副会長
保 険 者 団 体	浅若 正識	健康保険組合連合会愛知連合会副会長 (デンソー健康保険組合常務理事)
	都築 忠義	岡崎市国保年金課長
そ の 他 有 識 者	井口 昭久	愛知淑徳大学健康医療科学部教授
	田川 佳代子	愛知県立大学教育福祉学部教授

3 平成 28 年度予算の概要

(1) 予算編成方針

当広域連合は独自の財源を持たず、保険料を含む構成市町村からの負担金、国や県からの支出金及び現役世代からの支援分である支払基金交付金などを財源として事業を行うものであり、常に計画的かつ効率的な財政運営を行っていく必要があります。

こうしたことから、歳入については、国県支出金、市町村負担金等を的確に見込むこと、歳出については、事業効果を的確に把握し、最小の経費で最大の効果を挙げることを基本として予算編成に当たっています。

なお、特別会計においては、平成 28 年度が 2 年間の財政運営期間の初年度に当たることから、2 年間の財政の均衡が図れるよう、被保険者数や医療費及び被保険者の所得の動向に留意して予算編成しています。

(2) 会計別予算額

平成 28 年度予算としては、一般会計は、市町村からの負担金や国の補助金等を歳入とし、職員人件費を始めとする事務局運営経費及び給付管理業務を始め後期高齢者医療制度の実施に要する事務的経費等を歳出として計上しています。

また、後期高齢者医療特別会計は、市町村が被保険者から徴収する保険料を含む市町村負担金、国の負担金・補助金、県の負担金、現役世代からの支援分である支払基金交付金等を歳入とし、保険給付費、保健事業費等を歳出として計上しています。

予算規模は、一般会計が 1,316,600 千円で前年度当初予算 9,834,515 千円に対して 8,517,915 千円の減少、前年度比では 13.39%となり、後期高者医療特別会計は 772,348,386 千円で前年度当初予算 741,079,316 千円に対して 31,269,070 千円の増加、前年度比 104.22%となります。

会 計 名	平成 28 年度当初	平成 27 年度当初	前年度比
一般会計	千円 1,316,600	千円 9,834,515	% 13.39
後期高齢者医療特別会計	772,348,386	741,079,316	104.22
合 計	773,664,986	750,913,831	103.03

(3) 一般会計

歳入の主なものは、市町村の事務費負担金である分担金及び負担金 12 億 5,044 万 8 千円、後期高齢者医療制度事業費補助金等の国庫支出金 3,311 万 9 千円です。

また、歳出の主なものは、一般管理費、電算システム維持管理費等の総務費 7 億 2,574 万 9 千円、給付管理費等の民生費 5 億 8,587 万 4 千円です。

○歳入

区 分	平成 28 年度当初		平成 27 年度当初		比 較	前年度比	主なもの
	予算額	構成比	予算額	構成比			
1 分担金及び負担金	千円 1,250,448	% 94.98	千円 1,302,892	% 13.25	千円 △52,444	% 95.97	市町村負担金
2 国庫支出金	33,119	2.51	4,256,387	43.28	△4,223,268	0.78	制度事業費補助金・調整 交付金
3 寄附金	1	0.00	1	0.00	0	100	
4 繰入金	1	0.00	4,244,209	43.16	△4,244,208	0.00	
5 繰越金	33,000	2.51	30,000	0.30	3,000	110.00	
6 諸収入	31	0.00	133	0.00	△102	23.31	預金利子
(財産収入)	0	0.00	893	0.01	△893	0.00	
合 計	1,316,600	100	9,834,515	100	△8,517,915	13.39	

第 1 款 分担金及び負担金

予算額は 1,250,448 千円で、広域連合構成市町村からの事務費負担金です。
前年度と比較し 52,444 千円の減となっています。

第 2 款 国庫支出金

予算額は 33,119 千円で、後期高齢者医療制度事業費補助金、調整交付金等です。前年度と比較し 4,223,268 千円の減となる主な理由は、国が高齢者医療制度円滑運営臨時特例交付金の取扱いを変更し、一般会計における同交付金の受け入れがなくなったことによるものです。

第 3 款 寄附金

予算額は前年度と同額の 1 千円となっています。

第4款 繰入金

予算額は1千円となっております。前年度と比較し4,244,208千円の減となる理由は、後期高齢者医療制度臨時特例基金の廃止に伴い、同基金からの繰り入れがなくなったことによるものです。

第5款 繰越金

予算額は33,000千円で、前年度と比較し3,000千円の増となっています。

第6款 諸収入

予算額は31千円で、資金の運用利子等です。前年度と比較し、102千円の減となっています。

(財産収入)

後期高齢者医療制度臨時特例基金の廃止に伴い、運用益である預金利子がなくなったため、予算計上していません。

○歳出

区 分	平成28年度当初		平成27年度当初		比 較	前年度比	主なもの
	予算額	構成比	予算額	構成比			
1 議会費	千円 3,976	% 0.30	千円 3,842	% 0.04	千円 134	% 103.49	
2 総務費	725,749	55.12	776,691	7.90	△50,942	93.44	一般管理費・電算システム維持管理費
3 民生費	585,874	44.50	9,052,981	92.05	△8,467,107	6.47	給付管理費
4 公債費	1	0.00	1	0.00	0	100	
5 予備費	1,000	0.08	1,000	0.01	0	100	
合 計	1,316,600	100	9,834,515	100	△8,517,915	13.39	

第1款 議会費

予算額は3,976千円で、主なものは、議員報酬、議会会場の借上料です。前年度と比較し134千円の増となっています。

第2款 総務費

予算額は725,749千円で、主なものは、一般管理費中の派遣職員人件費負担金及び電算システム維持管理費中の電算システム運用保守委託料です。

前年度と比較し50,942千円の減となる主な理由は、情報検索システムの機器更改に係る費用及び「行政手続における特定の個人を識別するための番号の利用等に関する法律（番号法）」に対応するためのシステム整備費用が減少したことによるものです。

第3款 民生費

予算額は585,874千円で、主なものは、給付管理費中の給付管理事務委託料及び支給決定通知等を送付するための通信運搬費です。

前年度と比較し8,467,107千円の減となる主な理由は、後期高齢者医療制度臨時特例基金積立金がなくなったこと及び後期高齢者医療特別会計繰出金が減少したことによるものです。

第4款 公債費

予算額は前年度と同額の1千円となっています。

第5款 予備費

予算額は前年度と同額の1,000千円となっています。

(4) 後期高齢者医療特別会計

歳入の主なものは、国庫支出金 2,338 億 664 万円、現役世代からの支援分である支払基金交付金 3,209 億 7,025 万 9 千円です。

また、歳出の主なものは、保険給付費 7,633 億 9,677 万 3 千円です。

○歳入

区 分	平成 28 年度当初		平成 27 年度当初		比 較	前年度比	主なもの
	予算額	構成比	予算額	構成比			
	千円	%	千円	%	千円	%	
1 市町村支出金	144,643,156	18.73	136,654,431	18.44	7,988,725	105.85	保険料等負担金・療養給付費負担金
2 国庫支出金	233,806,640	30.27	220,201,827	29.71	13,604,813	106.18	療養給付費負担金・調整交付金 高齢者医療制度円滑運営臨時特例交付金
3 県支出金	61,884,395	8.01	64,150,263	8.66	△2,265,868	96.47	療養給付費負担金
4 支払基金交付金	320,970,259	41.56	312,636,434	42.19	8,333,825	102.67	後期高齢者交付金
5 特別高額医療費共同事業交付金	213,522	0.03	181,856	0.02	31,666	117.41	
6 寄附金	1	0.00	1	0.00	0	100	
7 繰入金	2,852	0.00	4,226,826	0.57	△4,223,974	0.07	一般会計繰入金
8 繰越金	10,000,000	1.29	2,349,871	0.32	7,650,129	425.56	
9 県財政安定化基金借入金	1	0.00	1	0.00	0	100	
10 諸収入	827,560	0.11	677,806	0.09	149,754	122.09	第三者納付金
歳入合計	772,348,386	100	741,079,316	100	31,269,070	104.22	

第 1 款 市町村支出金

予算額は 144,643,156 千円で、市町村が被保険者から徴収する保険料及び療養給付費等の法定負担金です。前年度と比較し 7,988,725 千円の増となっています。

第 2 款 国庫支出金

予算額は 233,806,640 千円で、主なものは、療養給付費等の法定負担金、調整交付金及び高齢者医療制度円滑運営臨時特例交付金です。前年度と比較し 13,604,813 千円の増となっています。

第3款 県支出金

予算額は61,884,395千円で、療養給付費等の法定負担金です。前年度と比較し2,265,868千円の減となる理由は、保険料の抑制には県が設置する財政安定化基金を活用しないこととしたことによるものです。

第4款 支払基金交付金

予算額は320,970,259千円で、現役世代からの支援分である後期高齢者交付金です。前年度と比較し8,333,825千円の増となっています。

第5款 特別高額医療費共同事業交付金

予算額は213,522千円で、レセプト1件当たり400万円を超える医療費について国保中央会から交付される交付金です。前年度と比較し31,666千円の増となっています。

第6款 寄附金

予算額は前年度と同額の1千円となっています。

第7款 繰入金

予算額は2,852千円で、還付加算金等を一般会計から繰り入れるものです。前年度と比較し4,223,974千円の減となる主な理由は、国が高齢者医療制度円滑運営臨時特例交付金の取扱いを変更し、一般会計から同交付金の繰り入れがなくなったことによるものです。

第8款 繰越金

予算額は10,000,000千円で、平成27年度決算剰余金見込を計上するものです。前年度と比較し7,650,129千円の増となっています。

第9款 県財政安定化基金借入金

予算額は前年度と同額の1千円となっています。

第10款 諸収入

予算額は827,560千円で、主なものは、傷病の理由が交通事故等第三者行為による第三者からの納付金です。前年度と比較し149,754千円の増となっています。

○歳出

区 分	平成28年度当初		平成27年度当初		比 較	前年度比	主なもの
	予算額	構成比	予算額	構成比			
	千円	%	千円	%	千円	%	
1 保険給付費	763,396,773	98.84	736,525,680	99.39	26,871,093	103.65	療養給付費・高額療養費
2 県財政安定化基金拠出金	30,330	0.01	1,617,430	0.22	△1,587,100	1.88	
3 特別高額医療費共同事業拠出金	213,954	0.03	182,286	0.02	31,668	117.37	
4 保健事業費	2,800,329	0.36	2,627,517	0.36	172,812	106.58	健康診査費
5 公債費	20,380	0.00	24,000	0.00	△3,620	84.92	一時借入金利子
6 諸支出金	94,422	0.01	102,402	0.01	△7,980	92.21	保険料還付金
7 予備費	5,792,198	0.75	1	0.00	5,792,197	579,219,800	
歳出合計	772,348,386	100	741,079,316	100	31,269,070	104.22	

第1款 保険給付費

予算額は763,396,773千円で、主なものは、療養給付費、高額療養費です。前年度と比較し26,871,093千円の増となる主な理由は、被保険者数及び一人当たり医療費が増加したためです。

(内訳)

区 分	平成28年度当初	平成27年度当初	前年度比
	千円	千円	%
療養給付費	718,680,600	694,949,762	103.41
訪問看護療養費	6,056,209	5,531,978	109.48
特別療養費	1	1	100
移送費	100	100	100
高額療養費	34,155,683	31,554,518	108.24
高額介護合算療養費	791,800	890,000	88.97
審査支払手数料	1,229,580	1,228,721	100.07
葬祭費	2,482,800	2,370,600	104.73
合 計	763,396,773	736,525,680	103.65

第2款 県財政安定化基金拠出金

予算額は30,330千円で、県が設置する財政安定化基金へ拠出するものです。前年度と比較し1,587,100千円の減となる理由は、保険料の抑制には同基金を活用しないこととしたため、拠出率が大幅に減少したことによるものです。

第3款 特別高額医療費共同事業拠出金

予算額は213,954千円で、前年度と比較し31,668千円の増となっております。レセプト1件当たり400万円を超える医療費については、国保中央会が実施する特別高額医療費共同事業の対象となっており、この事業に必要な額を拠出するものです。

第4款 保健事業費

予算額は2,800,329千円で、保健事業として健診事業を市町村に委託実施しており、その委託料を市町村に支払うものです。

前年度と比較し172,812千円の増となる主な理由は、受診者数の増加によるものです。

第5款 公債費

予算額は20,380千円で、前年度と比較し3,620千円の減となっております。これは、一時借入金に対する利子です。

第6款 諸支出金

予算額は94,422千円で、主なものは、保険料還付金、還付加算金です。前年度と比較し7,980千円の減となっています。

第7款 予備費

予算額は5,792,198千円で、前年度と比較し5,792,197千円の増となっています。

これは、後期高齢者医療制度の財政運営期間が2年間であるため、単年度ベ

ースでの歳入超過相当額を予備費で計上するものです。

Ⅱ 後期高齢者医療制度の概要と状況

1 被保険者の状況

(1) 被保険者数

後期高齢者医療制度の被保険者は以下の方です。

ア 75歳以上の方

イ 65歳以上75歳未満で一定の障害のある方

各年度末の被保険者数の状況は下表のとおりです。平成27年度末の被保険者数は840,979人で、うち65歳以上75歳未満の障害認定者数は42,853人です。

被保険者数の推移については、対前年度比3～4%台で毎年度増加しています。

○被保険者数の状況（年度末）

年度	被保険者数 (人)	対前年度 比 (%)	65歳以上75歳 未満の障害 認定者 (人)	対前年度 比 (%)	(再掲) 65～69歳 (人)	(再掲) 70～74歳 (人)
平成23年度	724,297	104.06	40,598	99.25	18,441	22,157
平成24年度	755,704	104.34	41,595	102.46	19,200	22,395
平成25年度	778,651	103.04	42,989	103.35	19,647	23,342
平成26年度	807,006	103.64	43,483	101.15	20,329	23,154
平成27年度	840,979	104.21	42,853	98.55	21,198	21,655

(2) 年齢階層別被保険者数

各年齢階層別の被保険者数の状況は下表のとおりです。

○年齢階層別被保険者数の状況（年度末）

(単位：人)

年度	65～69歳	70～74歳	75～79歳	80～84歳	85～89歳	90～94歳	95～99歳	100歳～
平成23年度	18,441	22,157	304,445	204,228	114,542	45,541	13,128	1,815
平成24年度	19,200	22,395	314,020	215,227	121,142	48,354	13,387	1,979
平成25年度	19,647	23,342	317,238	222,921	128,230	51,477	13,589	2,207
平成26年度	20,329	23,154	324,280	233,245	134,393	54,969	14,318	2,318
平成27年度	21,198	21,655	335,818	244,421	140,903	58,861	15,621	2,502

○年齢階層別被保険者数の推移（年度末）

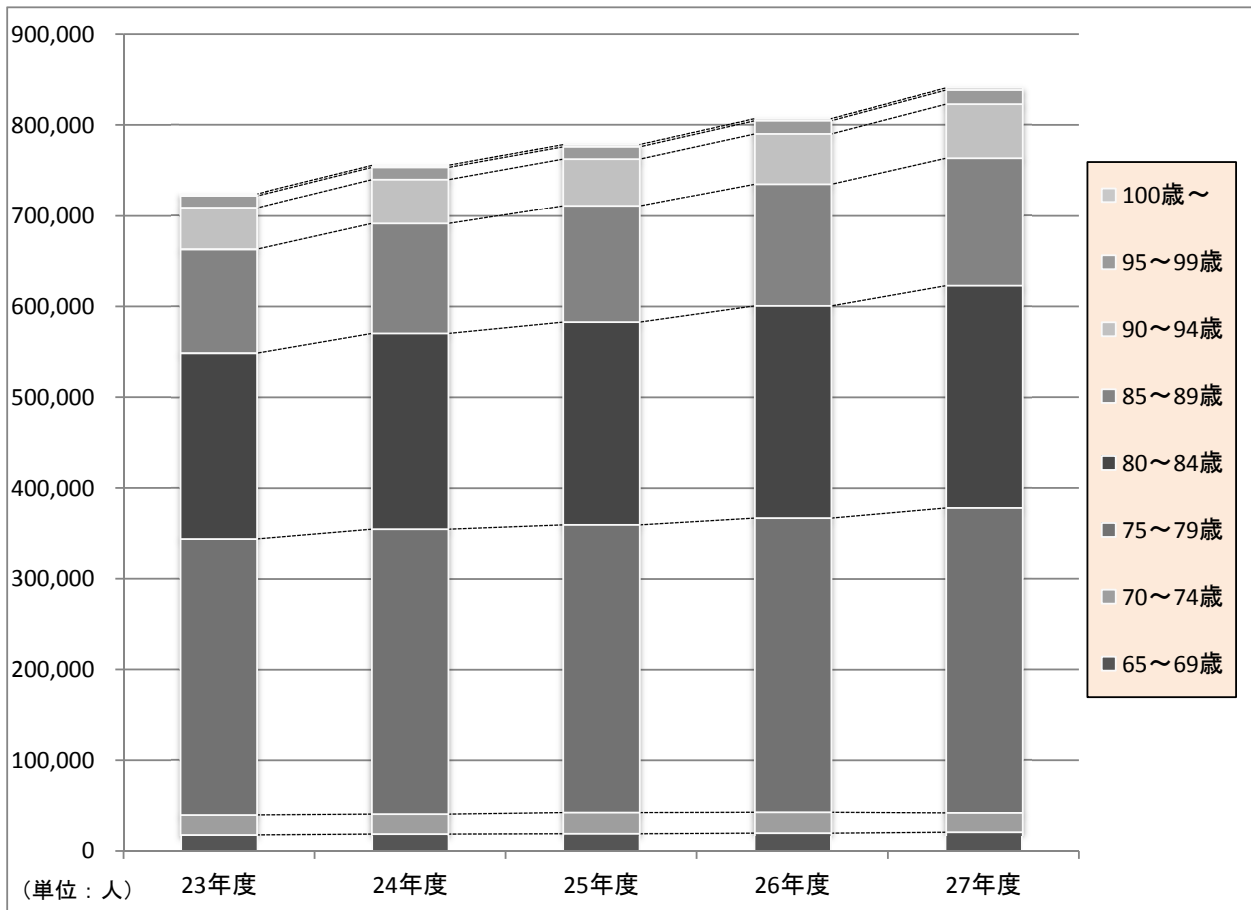

(3) 所得区分別被保険者及び被扶養者であった被保険者数

後期高齢者医療制度の被保険者の方の一部負担金の割合や入院時の食事療養標準負担額等は前年の所得（療養を受ける月が1～7月の場合は前々年の所得）により判定された所得区分により異なります。

一部負担金の割合は、現役並み所得者の方が3割、それ以外の方は1割です。

所得区分別の被保険者数の年度別推移は次ページの表のとおりです。平成27年度末の被保険者数840,979人のうち、現役並み所得者は72,913人で、被保険者数全体の8.67%、低所得者（住民税非課税世帯に属する被保険者）は低所得Ⅱと低所得Ⅰを合わせた287,254人で、被保険者数全体の34.16%となっています。

また、平成27年度末時点で、被扶養者であった被保険者数は23ページの表のとおり75,701人、被保険者数全体の9.00%です。

○所得区分別被保険者数の状況（年度末）

年度	被保険者数（人）	現役並み所得者※ ¹		一般※ ²		低所得Ⅱ※ ³		低所得Ⅰ※ ⁴	
		人数（人）	構成比（％）	人数（人）	構成比（％）	人数（人）	構成比（％）	人数（人）	構成比（％）
平成 23 年度	724,297	67,972	9.38	425,965	58.81	124,120	17.14	106,240	14.67
平成 24 年度	755,704	67,392	8.92	442,990	58.62	134,038	17.74	111,284	14.73
平成 25 年度	778,651	68,560	8.80	453,019	58.18	142,367	18.28	114,705	14.73
平成 26 年度	807,006	71,972	8.92	464,752	57.59	151,422	18.76	118,860	14.73
平成 27 年度	840,979	72,913	8.67	480,812	57.17	163,881	19.49	123,373	14.67

※¹ 同一世帯に市町村民税の課税所得が 145 万円以上ある被保険者がいる世帯の方。

（ただし、①平成 24 年 8 月から、前年 12 月末時点での世帯状況に関する一定の条件を満たす場合には、市町村民税の課税所得から一定の金額を控除して判定。②平成 27 年 1 月から、旧ただし書所得に関する一定の条件を満たす場合には、「一般」に該当。③収入額に関する一定の条件を満たす場合には、申請により「一般」に該当。）

※² 「現役並み所得者」・「低所得Ⅱ」・「低所得Ⅰ」に該当しない方。

※³ 市町村民税非課税世帯で、「低所得Ⅰ」に該当しない方。

※⁴ 世帯全員の各種所得（公的年金は控除額を 80 万円で計算）が 0 円の方。または、世帯全員が市町村民税非課税で、被保険者本人が老齢福祉年金を受給している方。

○所得区分別被保険者数の推移（年度末）

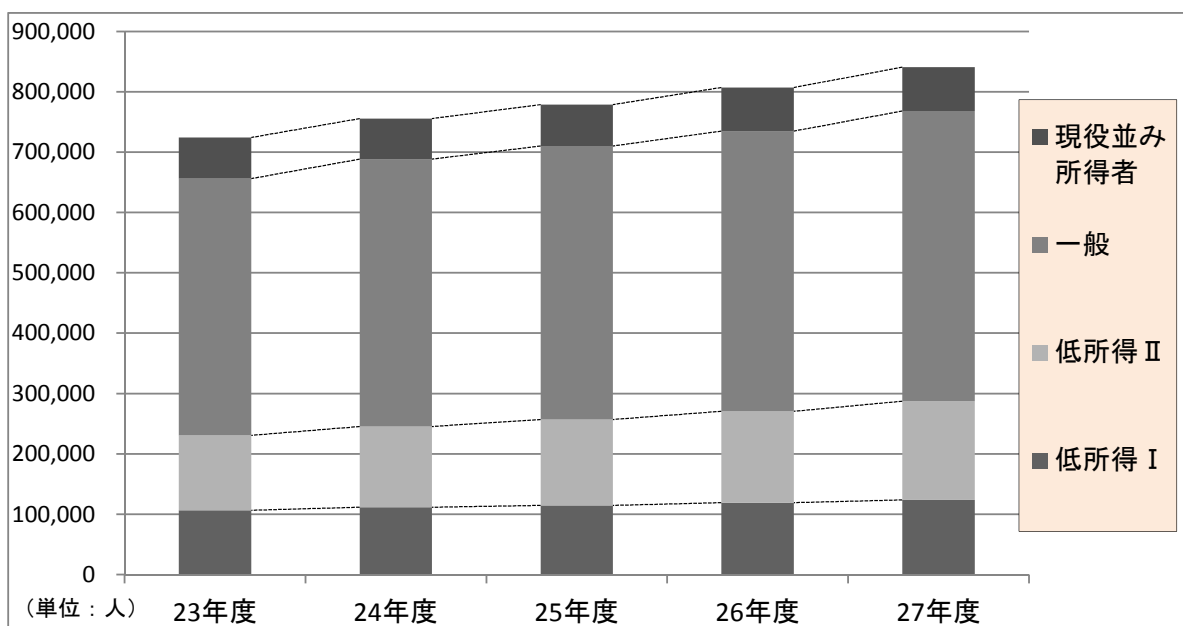

○被扶養者であった被保険者の状況（年度末）

年度	被保険者数（人）	被扶養者で あった被保険者（人）	被保険者数に 占める割合（％）
平成 23 年度	724, 297	78, 249	10. 80
平成 24 年度	755, 704	78, 024	10. 32
平成 25 年度	778, 651	76, 892	9. 88
平成 26 年度	807, 006	76, 012	9. 42
平成 27 年度	840, 979	75, 701	9. 00

○被扶養者であった被保険者の推移（年度末）

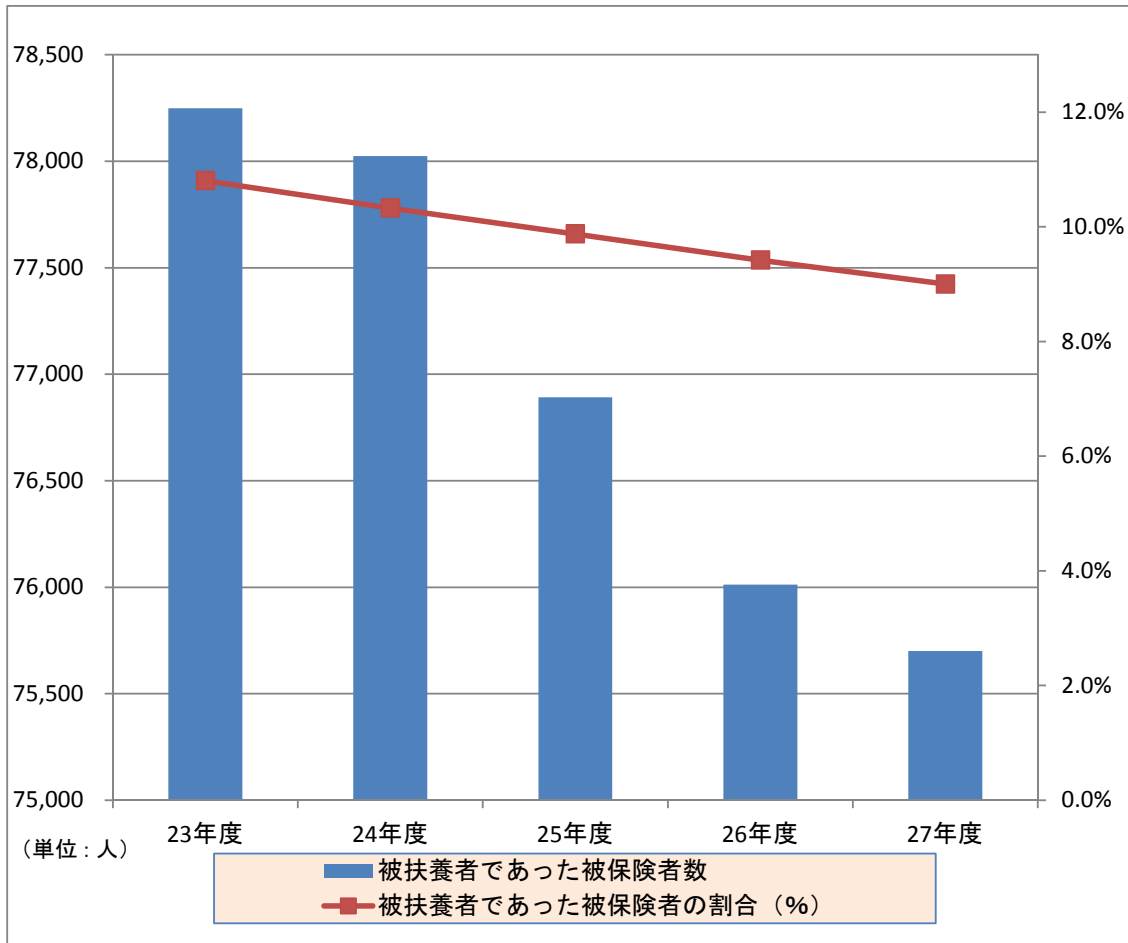

(4) 資格取得事由別の被保険者数の状況

資格取得事由別の被保険者数の状況は下表のとおりです。

○資格取得事由別の被保険者数（年度末）

（単位：人）

年度	転入	生活保護廃止	年齢到達	その他	合計
平成 23 年度	1,654	398	64,746	7,483	74,281
平成 24 年度	1,674	408	67,560	8,913	78,555
平成 25 年度	1,714	491	60,454	8,733	71,392
平成 26 年度	1,809	477	67,385	8,191	77,862
平成 27 年度	1,759	467	75,404	7,357	84,987

※障害認定による資格取得は「その他」に含まれる。

2 保険料

(1) 保険料率の改定

ア 保険料率の推移

後期高齢者医療制度では、財政運営期間を2年間としており、この期間の医療給付費等に充てるため、2年ごとに保険料率（所得割率、被保険者均等割額）の改定を行っています。

また、保険料の賦課限度額については、中間所得者の負担を軽減する観点から、国の基準に合わせて改定を行っています。

年度	平成 24・25 年度	平成 26・27 年度	平成 28・29 年度
所得割率 (%)	8.55	9.00	9.54
被保険者均等割額 (円)	43,510	45,761	46,984
賦課限度額 (円)	550,000	570,000	570,000

イ 平成 28・29 年度保険料率改定の概要

平均保険料額は、一人当たりの医療給付費の増加などにより、平成 26・27 年度と比べて、7.91%の増加が見込まれましたが、剰余金を活用することにより、2.30%の増加に抑制しました。

愛知県の平均保険料額は、全国で高いほうから3番目ですが、所得水準が高いことが原因であり、所得割率では12番目、被保険者均等割額では18番目となっています。

平成 26・27 年度 一人当たり平均保険料 (年額)	⇒	平成 28・29 年度 一人当たり平均保険料 (年額)
82,144 円		84,035 円

【保険料が増加した理由】

- ・被保険者一人当たりの医療給付費が伸びたこと
- ・高齢者人口が増加したことにより、後期高齢者負担率（※）が10.73%から10.99%になったこと

※医療給付費に占める保険料負担の割合を、国が全国一律に決定するもの。

【保険料の増加を抑える対策】

- ・平成 26・27 年度の剰余金の活用

(2) 保険料の賦課状況

ア 算定方法（平成 28・29 年度）

被保険者一人当たりの保険料は、所得割額と被保険者均等割額の合計額となります。
 なお、保険料の賦課限度額は、57 万円となっています。

所得割額を計算するための算定対象所得は、所得金額－33 万円（旧ただし書き所得）
 を基準としています。

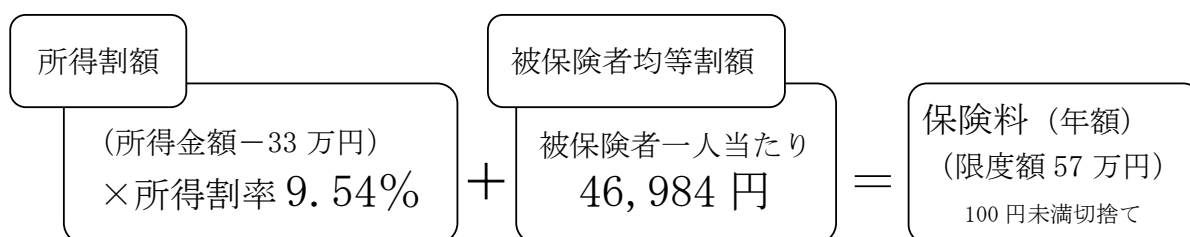

○保険料の賦課状況（現年賦課分）

（単位：円）

区分 年度	調定額	一人当たり平均保険料
平成 23 年度	53,670,246,400	75,588
平成 24 年度	59,432,026,600	80,275
平成 25 年度	61,328,743,300	79,930
平成 26 年度	65,929,446,050	83,235
平成 27 年度	67,048,810,950	81,325

※一人当たり平均保険料は、調定額を各年度の4月から3月までの各月末時点の被保険者数の平均で除したもの

イ 保険料の軽減

全国一律の制度として、所得の低い世帯の方や被用者保険の被扶養者であった方に対する軽減措置が設けられています。

被保険者のうち、約半数の方が軽減措置に該当しています。

(ア) 所得の低い世帯の方の軽減

a 被保険者均等割額の軽減

所得が低い世帯の被保険者については、世帯主及びその世帯にいる被保険者の合計所得に応じて、被保険者均等割額が次のとおり軽減されます。

軽減割合	世帯主及び被保険者の合計所得
9割	所得金額の合計が33万円以下の世帯で 被保険者全員の年金収入が80万円以下（その他の所得がない）の場合
8.5割	所得金額の合計が33万円以下の世帯で 9割軽減に該当しない場合
5割	所得金額の合計が33万円を超え 33万円 + (26.5万円 (※1) × 世帯の被保険者数) 以下の場合
2割	所得金額の合計が33万円を超え 33万円 + (48万円 (※2) × 世帯の被保険者数) 以下の場合

※1 平成27年度は26万円

※2 平成27年度は47万円

b 所得割額の軽減

被保険者本人の所得金額の合計から33万円を引いた金額が58万円以下の場合、所得割額の5割が軽減されます。

(イ) 被扶養者軽減

後期高齢者医療制度の資格取得日の前日において、被用者保険の被扶養者であった場合は、保険料の被保険者均等割額の9割が軽減され、所得割額は課されません。

○保険料の軽減対象者数（現年賦課分）

区分		平成 23 年度	平成 24 年度	平成 25 年度	平成 26 年度	平成 27 年度	
		対象者数 (人)	対象者数 (人)	対象者数 (人)	対象者数 (人)	対象者数 (人)	割合※ (%)
均等割 軽減	9割	123,786	129,045	132,884	136,550	143,172	16.06
	8.5割	96,553	104,671	111,759	119,181	128,076	14.36
	5割	15,962	16,873	17,606	53,980	65,477	7.35
	2割	52,772	58,309	62,696	65,408	77,524	8.70
	被扶養者 (9割)	84,562	83,822	82,882	81,739	81,459	9.14
	小計	373,635	392,720	407,827	456,858	495,708	55.61
所得割 軽減	5割	72,816	77,725	80,687	84,801	90,744	10.18
合計		446,451	470,445	488,514	541,659	586,452	65.79

※割合は、対象者数を年度の賦課対象者数で除したもの

○保険料の軽減額（現年賦課分）

（単位：円）

区分		平成 23 年度	平成 24 年度	平成 25 年度	平成 26 年度	平成 27 年度
均等割 軽減	9割	4,300,453,134	4,676,652,686	4,829,158,302	5,233,130,725	5,477,426,947
	8.5割	3,140,675,077	3,554,176,317	3,823,477,959	4,290,867,692	4,617,134,077
	5割	306,523,967	337,075,505	353,791,920	1,149,127,676	1,382,287,357
	2割	398,448,589	454,814,410	496,188,920	545,070,672	653,592,998
	被扶養者 (9割)	2,967,274,541	3,071,032,371	3,041,556,941	3,161,141,075	3,141,002,054
	小計	11,113,375,308	12,093,751,289	12,544,174,042	14,379,337,840	15,271,443,433
所得割 軽減	5割	722,319,552	840,012,568	888,761,649	992,002,196	1,082,521,887
合計		11,835,694,860	12,933,763,857	13,432,935,691	15,371,340,036	16,353,965,320

ウ 保険料の減免

災害などにより住宅等に著しい損害を受けた場合、失業等により著しく所得が減少した場合など特別な事由に該当し、かつ、一定の基準を満たす被保険者に対して、申請により保険料を減免しています。

なお、東日本大震災の被災者の方は、国の基準に基づき保険料を減免しています。

○保険料の減免状況（現年賦課分）

年度	件数（件）	減免額（円）
平成 23 年度	396（57）	11,749,600（1,809,900）
平成 24 年度	371（34）	9,563,600（1,031,200）
平成 25 年度	333（6）	8,462,900（380,300）
平成 26 年度	389（8）	10,319,700（321,500）
平成 27 年度	247（7）	7,525,500（137,800）

※（ ）は東日本大震災による被災者分の再掲

(3) 保険料の収納状況

保険料の徴収については、市町村が特別徴収（年金からの天引き）または普通徴収（納付書または口座振替）により行っています。

現年賦課分及び普通徴収分の保険料収納率については、概ね上昇傾向が続いています。現年賦課分では、平成 27 年度の収納率が前年度を 0.03 ポイント上回り、普通徴収分では、平成 27 年度の収納率が前年度を 0.08 ポイント上回りました。

なお、現年賦課分及び滞納繰越分の保険料収納率については、各年度において全国平均を上回っております。

○平成 23 年度（現年賦課分及び滞納繰越分）

区分	調定額（円）	収納額（円）	収納率（%）	対前年比（pt）	全国平均（%）
現年賦課分	53,670,246,400	53,393,743,371	99.48	0.08	99.20
普通徴収	22,654,741,420	22,378,238,391	98.78	0.17	97.96
滞納繰越分	570,689,070	251,304,876	44.04	1.59	35.68

※収納率は、居所不明者分調定額を控除して算出した（以下、平成 27 年度まで同じ。）。

○平成 24 年度（現年賦課分及び滞納繰越分）

区分	調定額（円）	収納額（円）	収納率（%）	対前年比（pt）	全国平均（%）
現年賦課分	59,432,026,600	59,114,448,748	99.47	△0.01	99.19
普通徴収	26,641,826,890	26,324,249,038	98.81	0.03	98.07
滞納繰越分	512,952,056	195,766,009	38.16	△5.88	33.88

○平成 25 年度（現年賦課分及び滞納繰越分）

区分	調定額（円）	収納額（円）	収納率（%）	対前年比（pt）	全国平均（%）
現年賦課分	61,328,743,300	61,025,912,862	99.51	0.04	99.25
普通徴収	27,752,820,070	27,449,989,632	98.91	0.10	98.20
滞納繰越分	551,886,508	217,283,518	39.37	1.21	34.86

○平成 26 年度（現年賦課分及び滞納繰越分）

区分	調定額（円）	収納額（円）	収納率（%）	対前年比（pt）	全国平均（%）
現年賦課分	65,929,446,050	65,620,373,330	99.53	0.02	99.26
普通徴収	30,977,330,520	30,668,257,800	99.00	0.09	98.29
滞納繰越分	554,550,951	237,834,304	42.89	3.52	35.39

○平成 27 年度（現年賦課分及び滞納繰越分）

区分	調定額（円）	収納額（円）	収納率（%）	対前年比（pt）	全国平均（%）
現年賦課分	67,048,810,950	66,750,801,882	99.56	0.03	—
普通徴収	32,368,968,660	32,070,959,592	99.08	0.08	—
滞納繰越分	551,132,815	236,957,841	43.00	0.11	—

3 医療給付

(1) 療養給付費

ア 療養の給付

被保険者が、被保険者証を提示し医療機関等で療養の給付を受けたときは、医療費の自己負担額（原則1割、現役並み所得者は3割）を窓口で支払い、残りの額を広域連合が負担します。

イ 入院時食事療養費

被保険者が入院したときは、食費にかかる費用のうち標準負担額（所得区分ごとに金額を設定）を自己負担し、これを超えた額を広域連合が負担します。

ウ 入院時生活療養費

被保険者が療養病床に入院したときは、食費と居住費にかかる費用のうち標準負担額（所得区分ごとに金額を設定）を自己負担し、これを超えた額を広域連合が負担します。

エ 訪問看護療養費

居宅で療養している被保険者が、主治医の指示に基づいて訪問看護ステーションからの訪問看護を利用した場合は、利用料の自己負担額（訪問看護に要した費用の1割、現役並み所得者は3割）を支払い、残りの額を広域連合が負担します。

○療養給付費の支給状況（単位：円）

年 度	金 額
平成 23 年度	562,811,183,757
平成 24 年度	589,219,887,446
平成 25 年度	621,846,642,117
平成 26 年度	642,412,010,840
平成 27 年度	681,828,820,206

(2) 療養費

被保険者が次のような場合において医療費の全額を支払ったときは、申請に基づき、支払った費用の一部を広域連合が支給します。

ア 柔道整復師や鍼、灸、マッサージ師の施術を受けたとき。

イ やむをえず被保険者証を持たずに診療を受けたとき。

ウ 医師の指示によりコルセットなどの治療用装具をつくったとき。

エ 輸血のために用いた生血代がかかったとき。

オ 海外渡航中に治療を受けたとき。

カ 医療費の全額を支払ったとき。

（「ア 柔道整復師や鍼・灸・マッサージ師の施術を受けたとき」の費用については、「受領委任払い制度」により、被保険者からの申請によらず、直接、施術者に対して支給しています。）

○療養費の支給状況 (単位：円)

年 度	金 額
平成 23 年度	10,951,476,550
平成 24 年度	11,317,619,410
平成 25 年度	11,263,800,769
平成 26 年度	11,401,456,671
平成 27 年度	11,639,692,574

(3) 特別療養費

「被保険者資格証明書」の交付を受けている被保険者が、医療費の全額を支払った場合は、申請に基づき、支払った額のうち自己負担額を除いた額を広域連合が支給します。

なお、当広域連合では、これまでに資格証明書の対象者がいなかったため、支給実績はありません。

(4) 移送費

負傷、疾病等により移動が困難な患者が、医師の指示により一時的、緊急的な必要性から移送されたときは、申請に基づき、緊急その他やむを得なかったと広域連合が認めた場合に支給します。(自己負担分はありません。)

○移送費の支給状況

年 度	人 数 (人)	金 額 (円)
平成 23 年度	1	5,350
平成 24 年度	0	0
平成 25 年度	1	3,826
平成 26 年度	0	0
平成 27 年度	0	0

(5) 高額療養費

同一月内に支払った医療費が、自己負担限度額(所得区分等により細かく設定)を超えた場合に高額療養費を支給します。

ア 1 医療機関で限度額を超えた場合は、被保険者は自己負担限度額(低所得者は限度額適用・標準負担額減額認定証の提示が必要)まで支払い、限度超過分は、直接、広域連合が医療機関へ支払います。(現物給付)

(現物給付の取扱いは、平成 24 年 3 月までは「入院のみ」が対象とされていましたが、同年 4 月からは「外来」も対象となっています。)

イ 複数の医療機関で支払った合計額が限度額を超えた場合は、申請に基づき、償還払いをします。(初めて高額療養費に該当したときだけ申請が必要です。2 回目からは自動支払いとなります。)

○高額療養費の支給状況 (単位：円)

年 度	金 額
平成 23 年度	25,192,053,764
平成 24 年度	27,331,200,328
平成 25 年度	28,712,979,170
平成 26 年度	29,930,345,672
平成 27 年度	32,711,716,222

(6) 高額医療・高額介護合算療養費

後期高齢者医療と介護保険の給付を受けた場合、1 年間(8 月～翌年 7 月)に支払った自己負担額を合算して自己負担限度額(負担区分ごとに設定)を超えた場合に高額医療・高額介護合算療養費を支給します。

○高額医療・高額介護合算療養費の支給状況 (単位：円)

年 度	金 額
平成 23 年度	455,617,363
平成 24 年度	519,585,331
平成 25 年度	559,272,711
平成 26 年度	610,565,259
平成 27 年度	687,953,377

4 葬祭費の支給

被保険者が亡くなったとき、葬祭執行者に対し 5 万円を支給します。

○葬祭費の支給状況

年 度	人 数(人)	金 額(円)
平成 23 年度	40,470	2,023,500,000
平成 24 年度	41,908	2,095,400,000
平成 25 年度	42,906	2,145,300,000
平成 26 年度	43,773	2,188,650,000
平成 27 年度	44,995	2,249,750,000

5 不正利得及び不当利得の徴収

資格喪失後の受診、負担割合の相違、負担限度額の相違、受診後において労災医療の適用となった場合などで、保険給付が過払いになっている被保険者に対して請求額を確定し、過払い分を返還請求します。

また、医療機関の誤請求のうち、国民健康保険団体連合会の過誤調整で対応できなかったものや、鍼・灸・マッサージ施術者の不正請求について返還請求します。

○不正不当利得の状況【返還額】（単位：円）

年 度	金 額
平成 23 年度	21,935,155
平成 24 年度	29,107,250
平成 25 年度	283,754,873
平成 26 年度	150,752,523
平成 27 年度	152,851,158

6 第三者行為による損害賠償請求

被保険者が、第三者（加害者）による不法行為（交通事故等）で傷病を負った場合に保険給付が行われたときは、被害者（被保険者）が加害者に対して有する損害賠償請求権を広域連合が代位取得して、加害者に請求行為を行います。

○第三者行為による求償額の状況（単位：円）

年 度	金 額
平成 23 年度	673,995,828
平成 24 年度	625,475,435
平成 25 年度	738,837,416
平成 26 年度	819,279,286
平成 27 年度	963,231,149

7 医療費適正化事業

(1) 重複・頻回受診者の適正受診に向けた指導

ア 頻回受診者の市町村へのデータ提供

適正受診に向けた訪問指導等を行うための資料として、重複・頻回受診の疑いのある被保険者を抽出し、市町村へデータ提供をしています。

イ 頻回受診者への訪問指導事業

頻回受診者を保健師等が訪問指導をすることで、適正な受診を促し、医療費の適正化を図ります。

○頻回受診者への訪問指導事業の状況

年 度	訪問指導件数(件)		改善件数 (件)	医療費効果額(円) (指導後から3か月間)
	1回目	再訪問		
平成26年度	396	204	132	8,044,612
平成27年度	302	219	97	9,757,710

(2) ジェネリック医薬品の普及啓発

ア ジェネリック医薬品希望カード

例年8月の被保険者証一斉更新時に、被保険者証に同封してジェネリック医薬品希望カードを全被保険者に配布しています。

また、年度の途中で年齢到達により加入された方にも、被保険者証送付時に同封しています。

イ ジェネリック医薬品利用差額通知

被保険者が先発医薬品をジェネリック医薬品に変更した場合に、自己負担額がどのくらい軽減できるかを試算し通知するものです。

医薬品の種類や投薬日数、ジェネリック医薬品に変更した場合の効果額などから対象者を選定し、年2回(10月・3月)、1回当たり約10,000枚を送付しています。

(3) 医療費通知

年3回(7、11、3月)、受診年月・診療区分・日数・医療費総額・医療機関名・給付割合等の医療費情報を被保険者に通知しています。

○医療費通知作成状況

年 度	作 成 数(枚)	1回当たり(枚)	作成費用額(円)
平成23年度	1,965,700	655,233	7,884,419
平成24年度	2,056,328	685,443	7,557,003
平成25年度	2,142,814	714,271	7,604,844
平成26年度	2,214,641	738,214	9,088,887
平成27年度	2,307,816	769,272	9,720,520

(4) 二次レセプト点検業務

一次審査を経たレセプト等について、再度、縦覧点検(同一保険医療機関につき3か月分を点検)・横覧点検(同一被保険者の同一月の給付を点検)を行っています。

○二次レセプト点検状況

年 度	件数／月(件)	委託契約額(円)	査定額*(円)
平成 23 年度	100,000	39,480,000	114,252,460
平成 24 年度	110,000	42,108,000	127,490,010
平成 25 年度	115,000	38,916,000	109,898,100
平成 26 年度	115,000	39,882,000	120,564,107
平成 27 年度	115,000	40,020,000	87,334,670

※査定額：点検によりレセプト点数が減点となり、減額された医療費

(5) 介護保険との給付調整に係るレセプト点検

後期高齢者医療と介護保険の給付情報を突合し、後期高齢者医療に請求されたレセプトが正当であるかどうかを審査し、医療費の適正化を図っています。

○介護保険との給付調整に係るレセプト点検状況（単位：円）

年 度	契 約 額	査 定 額
平成 23 年度	2,476,800	9,217,560
平成 24 年度	944,400	4,637,370
平成 25 年度	972,000	3,912,140
平成 26 年度	999,600	4,927,250
平成 27 年度	1,004,400	5,125,340

(6) 柔道整復・鍼灸・あん摩マッサージ適正化啓発事業

柔道整復や鍼灸・あん摩マッサージにおいて頻回受診の傾向がある被保険者に対し、受診に関する正しい知識を啓発するためにリーフレットを送付しています。

8 一部負担金の減免

震災、風水害、火災等の災害により住宅や家財に損害を受けた場合や世帯主の疾病・負傷や事業の休廃止等により収入が激減した場合など、著しくその生活が困難となった一定の基準額以下の収入の方に対して、申請により、医療機関への一部負担金の支払いを免除、減額または支払いの猶予をしています。

また、東日本大震災等の被災者に対しては、国の基準に基づき一部負担金の支払いを免除しています。

○一部負担金減免状況

年 度	件 数(件)	金 額 (円)
平成 23 年度	1,441 (736)	5,420,433 (2,013,242)
平成 24 年度	728 (519)	2,031,747 (1,504,086)
平成 25 年度	269 (119)	1,526,202 (369,975)
平成 26 年度	204 (132)	913,362 (442,060)
平成 27 年度	253 (144)	2,350,793 (1,188,640)

※ () は東日本大震災等による被災者分の再掲

9 保健事業

(1) 健康診査事業

市町村と委託契約を締結して健康診査事業を実施しています。

被保険者は、無料で下記の検査項目を受診することができます。

なお、市町村が地域の実情に応じて実施していることから、実施内容(集団・個別、受診券の送付、実施期間など)は、市町村により異なります。

- ・ 必須項目 (問診、計測、診察、脂質、肝機能、代謝系、尿・腎機能)
- ・ 詳細項目 (貧血検査、心電図検査、眼底検査)

※「国から示される補助基準単価×1/3」が、国庫補助額となります。

○健康診査の受診状況 (単位：%)

年 度	受 診 率
平成 23 年度	31.61
平成 24 年度	32.67
平成 25 年度	32.92
平成 26 年度	34.21
平成 27 年度	35.10

(2) 歯科健康診査事業

平成 27 年度から、口腔機能低下の予防を図り、肺炎等の疾病予防につなげることを目的として、市町村が行う歯科健康診査事業に対し、後期高齢者医療制度歯科健康診査補助金を交付しています。

受診日の時点において被保険者資格を有している者が対象となり、特定健康診査除外対象者及び他の歯科保健事業の対象者は、補助対象外とします。

- ・ 健診項目 (要綱に定める項目のうち、歯の状態 (現在歯、喪失歯、義歯の状態等) 及び歯周組織の状況を含む 3 項目以上)

※「国から示される補助基準単価×1/3」が、国庫補助額となります。

○歯科健康診査の実施状況

年 度	実施市町村数
平成 27 年度	15

10 長寿・健康増進事業（国の特別調整交付金対象事業）

(1) 協定保養所利用助成事業

平成 21 年 6 月から、被保険者の健康の保持・増進を目的に、県内（隣接県 1 か所を含む）6 か所の保養所と協定契約を締結して、宿泊費用の一部を助成しています。

被保険者が協定保養所に宿泊すると、1 泊当たり 1,000 円（年度最大 4 泊まで）が利用料金から差し引かれます。

○協定保養所の利用実績

（単位：人）

年 度	レイクサイド 入 鹿	松 ケ 島	あいち健康の森 プラザホテル	シーサイド 伊 良 湖	サンヒルズ 三 河 湾	百 年 草	合 計
平成 23 年度	496	5,136	300	577	710	172	7,391
平成 24 年度	596	5,459	454	719	972	174	8,374
平成 25 年度	596	5,630	384	755	922	139	8,426
平成 26 年度	689	5,771	401	648	1,228	180	8,917
平成 27 年度	733	6,327	396	657	1,516	190	9,819

(2) 人間ドック（脳ドックを含む）助成事業

各市町村が実施している「人間ドック事業」については、長寿健康増進事業として国庫補助されます。

○人間ドック事業の助成状況

年 度	助成市町村数
平成 23 年度	11
平成 24 年度	15
平成 25 年度	15
平成 26 年度	16
平成 27 年度	18

III 參考資料

1 財政状況

(1) 一般会計決算の概要

ア 歳入

区 分	平成 23 年度	平成 24 年度	平成 25 年度	平成 26 年度	平成 27 年度
	円	円	円	円	円
1 分担金及び負担金	1,044,301,000	1,119,131,000	1,210,155,000	1,211,240,000	1,298,170,000
2 国庫支出金	3,508,356,488	3,702,902,134	236,037,750	3,910,637,165	178,422,000
3 県支出金	34,447,550	18,256,000	18,273,750	0	0
4 財産収入	1,719,213	1,367,171	963,417	757,079	141,313
5 寄附金	0	0	0	0	0
6 繰入金	3,300,336,961	3,606,712,920	3,719,151,325	4,032,979,262	412,243,788
7 繰越金	171,456,982	111,827,181	86,583,028	48,908,640	37,529,089
8 諸収入	355,790	438,711	1,373,997	231,181	63,486
合 計	8,060,973,984	8,560,635,117	5,272,538,267	9,204,753,327	1,926,569,676

イ 歳出

区 分	平成 23 年度	平成 24 年度	平成 25 年度	平成 26 年度	平成 27 年度
	円	円	円	円	円
1 議会費	3,281,295	3,381,094	3,431,097	3,478,248	3,666,124
2 総務費	740,389,473	776,104,503	908,888,396	799,696,503	874,717,623
3 民生費	7,205,476,035	7,694,566,492	4,311,310,134	8,364,049,487	982,129,438
4 公債費	0	0	0	0	0
5 予備費	0	0	0	0	0
合 計	7,949,146,803	8,474,052,089	5,223,629,627	9,167,224,238	1,860,513,185

(2) 後期高齢者医療特別会計決算の概要

ア 歳入

区 分	平成 23 年度	平成 24 年度	平成 25 年度	平成 26 年度	平成 27 年度
	円	円	円	円	円
1 市町村支出金	110,027,147,463	119,721,859,609	123,850,136,829	131,726,846,652	136,464,277,090
2 国庫支出金	178,321,365,188	194,934,677,871	210,437,988,177	224,137,680,156	236,996,353,679
3 県支出金	52,754,567,051	54,680,766,520	58,406,177,753	60,650,874,623	63,992,745,038
4 支払基金交付金	260,260,225,000	272,391,133,103	286,925,517,000	294,641,140,580	311,401,232,000
5 特別高齢医療費共同事業交付金	103,719,003	134,736,849	129,831,443	155,460,269	197,337,542
6 寄附金	0	0	0	0	0
7 繰入金	3,356,401,124	3,629,354,678	3,742,127,376	4,022,428,574	395,803,533
8 繰越金	4,176,782,987	2,513,522,540	12,201,814,167	18,919,136,314	30,747,689,335
9 愛知県財政安定化基金借入金	0	0	0	0	0
10 諸収入	722,283,273	682,296,166	1,058,373,882	986,265,262	1,134,395,019
合 計	609,722,491,089	648,688,347,336	696,751,966,627	735,239,832,430	781,329,833,236

イ 歳出

区 分	平成 23 年度	平成 24 年度	平成 25 年度	平成 26 年度	平成 27 年度
	円	円	円	円	円
1 保険給付費	602,614,350,644	631,712,584,104	665,796,240,794	687,525,278,172	730,294,375,127
2 県財政安定化基金拠出金	1,449,127,088	1,627,000,013	1,627,000,012	1,617,429,328	1,617,429,327
3 特別高齢医療費共同事業拠出金	106,095,381	125,737,319	129,369,420	149,583,883	173,035,326
4 保健事業費	1,735,346,086	1,918,439,878	2,093,031,193	2,288,103,075	2,452,232,131
5 公債費	0	0	0	0	0
6 諸支出金	1,304,049,350	1,102,771,855	8,187,188,894	12,911,748,637	18,893,527,866
7 予備費	0	0	0	0	0
合 計	607,208,968,549	636,486,533,169	677,832,830,313	704,492,143,096	753,430,599,777

2 広域計画

地方自治法に基づき、広域連合は、広域連合及び広域連合を組織する地方公共団体の事務処理の基本となる広域計画の作成が義務付けられている。

現在は、第1次計画（平成19年度～平成23年度）から引き継いだ第2次計画の計画期間中（平成24年度～平成28年度）である。

第2次愛知県後期高齢者医療広域連合広域計画

第1 広域計画の趣旨

愛知県後期高齢者医療広域連合広域計画（以下「広域計画」という。）は、地方自治法第291条の7に基づき、後期高齢者医療制度を総合的かつ計画的に運営するため、愛知県後期高齢者医療広域連合（以下「広域連合」という。）と広域連合を組織する愛知県内のすべての市町村（以下「構成市町村」という。）が相互に役割分担を行い、連絡調整を図りながら処理する事務について、それぞれの役割を定めるものである。

第2次広域計画は、第1次広域計画の実施結果を踏まえ、広域連合と構成市町村が引き続き連携して、後期高齢者医療制度を安定的かつ円滑に実施するために策定するものである。

第2 広域計画の項目

広域計画は、愛知県後期高齢者医療広域連合規約（平成19年3月20日愛知県知事許可）第5条（広域計画の項目）の規定に基づき、次の項目について記載する。

- 1 後期高齢者医療制度の実施に関連して広域連合及び構成市町村が行う事務に関すること。
- 2 広域計画の期間及び改定に関すること。

第3 広域連合及び構成市町村が行う事務

広域連合及び構成市町村は、後期高齢者医療制度の実施にあたり、連携して次の事務を行う。

区 分	広域連合が行う事務	構成市町村が行う事務
1 被保険者の資格の管理に関する事務	資格の取得・喪失の確認並びに障害認定等を行い、被保険者証等の交付決定をするとともに、交付状況を管理する。 被保険者の資格情報を管理する。	資格に関する申請及び届出等の受付を行い、広域連合へ送付する。 被保険者証等の引渡し及び返還の受付等を行う。
2 医療給付に関する事務	療養の給付、高額療養費、葬祭費等の医療給付の審査・支給を行い、支給実績の管理等を行う。	医療給付に係る申請及び届出の受付等を行い、広域連合へ送付する。
3 保険料の賦課及び徴収に関する事務	所得情報や医療給付の状況等に基づき保険料率の決定を行い、保険料の賦課、減免等を行う。	保険料の賦課決定に要する所得情報を広域連合に提供する。 保険料に関する申請の受付等を行い、広域連合へ送付する。 保険料の徴収及び滞納整理を行い、広域連合へ納付する。
4 保健事業に関する事務	広域連合と構成市町村は、連携して被保険者の健康の保持増進のために健康診査事業等の必要な事業を行う。	
5 その他後期高齢者医療制度の施行に関する事務	広域連合と構成市町村は、連携して後期高齢者医療制度に関する広報広聴活動を行うとともに、医療費通知、後発医薬品の利用促進等の医療費適正化に向けた事業を行う。	

第4 広域計画の期間及び改定

広域計画の期間は、平成24年度から平成28年度までの5年間とし、その後計画期間満了前に見直しを行う。

ただし、広域連合長が必要と認めたときは、随時改定を行うものとする。

IV 統計表
(平成 23 年度～平成 27 年度)

1 市町村別被保険者数（年度末）

（単位：人）

市町村名	平成 23 年度	平成 24 年度	平成 25 年度	平成 26 年度	平成 27 年度
名古屋市	233,468	242,604	248,962	256,438	265,294
千種区	17,216	17,800	18,064	18,470	19,036
東区	7,826	8,111	8,266	8,432	8,571
北区	20,074	20,808	21,292	21,874	22,513
西区	15,484	16,140	16,608	17,148	17,734
中村区	16,567	16,894	17,213	17,397	17,716
中区	7,151	7,400	7,518	7,620	7,855
昭和区	12,027	12,263	12,431	12,555	12,757
瑞穂区	13,118	13,387	13,521	13,748	13,943
熱田区	7,878	8,133	8,251	8,311	8,447
中川区	21,707	22,681	23,287	24,082	24,994
港区	14,804	15,449	15,898	16,620	17,289
南区	17,359	18,018	18,378	18,721	19,287
守山区	16,050	16,902	17,599	18,338	19,273
緑区	19,445	20,569	21,467	22,619	23,832
名東区	13,395	13,966	14,512	15,115	15,819
天白区	13,367	14,083	14,657	15,388	16,228
豊橋市	38,301	39,592	40,479	41,787	43,194
岡崎市	33,583	34,901	35,782	36,889	38,360
一宮市	39,045	41,060	42,696	44,762	46,860
瀬戸市	14,741	15,445	15,939	16,536	17,395
半田市	11,611	12,031	12,305	12,716	13,207
春日井市	27,337	29,032	30,569	32,120	34,086
豊川市	19,143	19,904	20,352	21,038	21,887
津島市	7,103	7,407	7,648	7,920	8,321
碧南市	7,613	7,800	7,915	8,027	8,205
刈谷市	10,983	11,513	11,903	12,375	12,934
豊田市	32,272	34,112	35,293	36,839	38,856
安城市	14,379	14,959	15,569	16,166	16,898
西尾市	18,342	18,813	19,024	19,380	19,847
蒲郡市	10,466	10,791	10,943	11,297	11,610
犬山市	8,239	8,602	8,890	9,221	9,725
常滑市	6,853	7,048	7,196	7,360	7,596
江南市	10,463	10,979	11,405	11,893	12,521
小牧市	12,258	13,027	13,621	14,402	15,305
稲沢市	13,988	14,606	15,037	15,657	16,395

(単位:人)

市町村名	平成 23 年度	平成 24 年度	平成 25 年度	平成 26 年度	平成 27 年度
新城市	8,269	8,415	8,427	8,401	8,549
東海市	9,337	9,858	10,327	10,758	11,345
大府市	6,868	7,235	7,571	7,991	8,417
知多市	7,878	8,360	8,727	9,174	9,681
知立市	5,411	5,720	5,959	6,176	6,403
尾張旭市	7,544	7,942	8,283	8,723	9,205
高浜市	4,098	4,239	4,302	4,420	4,507
岩倉市	4,320	4,540	4,693	4,987	5,242
豊明市	6,256	6,639	6,960	7,367	7,782
日進市	6,451	6,849	7,143	7,540	7,940
田原市	8,243	8,363	8,407	8,415	8,490
愛西市	7,535	7,892	8,173	8,513	8,956
清須市	6,410	6,745	6,942	7,157	7,401
北名古屋市	6,830	7,306	7,704	8,240	8,801
弥富市	4,413	4,591	4,723	4,895	5,137
みよし市	3,353	3,555	3,750	4,021	4,272
あま市	7,773	8,345	8,774	9,347	9,926
長久手市	3,086	3,260	3,376	3,560	3,792
東郷町	3,122	3,298	3,488	3,684	3,950
豊山町	1,130	1,203	1,253	1,349	1,445
大口町	1,921	2,018	2,101	2,211	2,390
扶桑町	3,609	3,766	3,930	4,109	4,303
大治町	2,106	2,289	2,405	2,544	2,723
蟹江町	3,512	3,715	3,828	3,994	4,202
飛島村	636	629	640	643	647
阿久比町	2,785	2,929	3,015	3,147	3,297
東浦町	4,726	4,955	5,146	5,352	5,669
南知多町	3,429	3,464	3,463	3,515	3,517
美浜町	2,844	2,927	2,958	3,083	3,181
武豊町	3,765	3,918	4,108	4,243	4,521
幸田町	3,216	3,318	3,411	3,535	3,753
設楽町	1,638	1,616	1,606	1,583	1,572
東栄町	1,197	1,179	1,141	1,134	1,107
豊根村	398	400	389	372	360
合計	724,297	755,704	778,651	807,006	840,979

※ 千種区～天白区は名古屋市分の再掲。

※ 市町村合併、市制施行を行った市町村は、新市町村名で表示。

2 市町村別収納率

(1) 現年賦課分

市町村名	平成23年度			平成24年度			平成25年度		
	調定額 (円)	収納額 (円)	収納率 (%)	調定額 (円)	収納額 (円)	収納率 (%)	調定額 (円)	収納額 (円)	収納率 (%)
名古屋市	18,642,365,300	18,550,533,778	99.51	20,454,782,700	20,345,068,808	99.46	20,858,283,300	20,749,445,675	99.48
豊橋市	2,535,820,100	2,518,055,000	99.30	2,782,749,600	2,760,808,400	99.21	2,874,108,300	2,854,648,000	99.32
岡崎市	2,518,032,200	2,504,772,900	99.47	2,783,882,200	2,769,268,550	99.48	2,875,233,300	2,861,161,180	99.51
一宮市	2,363,468,800	2,349,542,300	99.41	2,639,984,000	2,622,270,300	99.33	2,744,906,200	2,724,358,638	99.25
瀬戸市	953,643,500	950,031,500	99.62	1,073,431,500	1,068,433,960	99.53	1,109,721,400	1,104,027,600	99.49
半田市	824,384,700	822,546,068	99.78	904,896,600	901,234,400	99.60	915,179,100	913,362,500	99.80
春日井市	2,258,017,200	2,240,506,250	99.22	2,553,036,200	2,535,363,700	99.31	2,660,464,800	2,642,985,180	99.34
豊川市	1,254,871,600	1,245,755,800	99.27	1,376,117,100	1,367,892,400	99.40	1,428,879,700	1,422,223,200	99.53
津島市	447,713,200	444,626,200	99.31	483,758,900	480,148,100	99.25	504,760,500	500,816,700	99.22
碧南市	521,079,800	519,842,000	99.76	568,130,800	567,187,800	99.83	598,886,600	598,298,900	99.90
刈谷市	999,320,200	997,896,200	99.86	1,113,781,600	1,112,333,700	99.87	1,160,919,000	1,159,138,900	99.85
豊田市	2,489,015,900	2,474,392,500	99.41	2,795,503,600	2,781,237,100	99.49	2,931,496,200	2,914,938,300	99.44
安城市	1,141,832,100	1,138,451,900	99.70	1,277,962,200	1,272,945,100	99.61	1,329,546,800	1,324,713,400	99.64
西尾市	1,137,389,700	1,133,158,300	99.63	1,255,555,200	1,252,572,400	99.76	1,275,132,400	1,270,796,700	99.66
蒲郡市	588,924,600	585,325,900	99.39	642,528,500	638,444,900	99.36	658,031,400	652,894,900	99.22
犬山市	589,286,700	587,166,300	99.64	652,468,900	648,849,100	99.45	676,360,200	674,204,500	99.68
常滑市	405,480,100	404,788,500	99.83	444,365,700	442,703,100	99.63	451,924,200	450,821,500	99.76
江南市	683,491,700	677,542,100	99.13	769,655,400	762,544,000	99.08	798,397,600	793,083,848	99.33
小牧市	1,068,956,100	1,061,251,900	99.28	1,210,790,900	1,200,421,900	99.14	1,263,495,500	1,253,842,300	99.24
稲沢市	960,784,300	954,263,100	99.32	1,068,190,400	1,061,993,400	99.42	1,104,747,500	1,101,449,741	99.70
新城市	407,217,800	405,612,900	99.61	449,055,600	447,164,600	99.58	458,921,800	456,944,100	99.57
東海市	776,194,200	775,427,600	99.90	865,915,800	865,341,600	99.93	907,123,600	905,911,400	99.87
大府市	589,742,000	587,452,600	99.61	652,298,900	651,633,700	99.90	686,545,700	685,852,200	99.90
知多市	580,897,400	579,592,200	99.78	642,756,800	641,815,000	99.85	673,906,400	672,802,800	99.84
知立市	473,527,000	471,578,200	99.59	530,980,100	528,287,900	99.49	559,341,200	557,164,700	99.61
尾張旭市	645,624,600	642,955,600	99.59	723,081,100	720,928,200	99.70	743,259,500	741,289,300	99.73
高浜市	295,710,200	293,846,300	99.37	322,478,000	321,267,900	99.62	330,805,400	329,228,100	99.52
岩倉市	351,382,700	349,907,100	99.58	386,425,500	384,679,100	99.55	400,255,800	397,816,600	99.39
豊明市	539,982,200	539,007,500	99.82	598,880,600	597,201,500	99.72	621,106,300	620,218,700	99.86
日進市	624,772,100	621,833,100	99.53	704,970,000	702,411,500	99.64	740,795,400	738,444,400	99.68
田原市	431,533,700	428,304,900	99.25	459,332,200	456,800,400	99.45	489,242,600	486,406,000	99.42
愛西市	437,942,100	433,577,925	99.00	495,592,200	491,827,700	99.24	512,141,400	508,627,300	99.31
清須市	523,870,900	519,499,100	99.17	576,082,300	571,150,400	99.14	586,911,600	582,445,600	99.24
北名古屋	567,468,200	561,752,100	98.99	645,879,700	642,291,400	99.44	670,584,700	665,649,200	99.26
弥富市	290,153,000	289,068,700	99.63	329,986,400	327,208,300	99.16	341,817,900	341,552,800	99.92
みよし市	264,834,100	263,551,500	99.52	302,106,200	299,887,700	99.27	317,983,100	317,383,700	99.81
あま市	542,179,600	539,334,150	99.48	607,713,000	603,188,400	99.26	644,020,900	638,854,700	99.20
長久手市	300,180,200	297,662,000	99.16	336,999,900	334,317,900	99.20	360,219,100	358,391,700	99.49
東郷町	255,237,200	253,869,900	99.46	285,370,600	283,987,700	99.52	305,285,900	303,297,900	99.35
豊山町	95,262,800	94,538,300	99.24	110,456,200	109,316,600	98.97	113,058,800	112,218,800	99.26
大口町	145,577,900	144,964,800	99.58	164,613,200	163,749,500	99.48	170,203,500	169,653,200	99.68
扶桑町	280,521,600	278,439,900	99.26	319,348,700	317,083,300	99.29	331,367,800	330,194,300	99.65
大治町	162,591,700	161,214,100	99.15	189,228,100	187,037,800	98.84	192,321,700	191,892,300	99.78
蟹江町	264,934,100	263,863,100	99.60	295,187,800	294,068,200	99.62	303,252,900	302,614,800	99.79
飛鳥村	39,721,600	39,721,600	100.00	43,640,100	43,640,100	100.00	44,740,600	44,680,100	99.86
阿久比町	196,393,900	195,995,400	99.80	220,661,200	219,283,900	99.38	227,107,400	226,499,700	99.73
東浦町	329,669,300	329,404,400	99.92	373,825,600	373,000,300	99.78	393,545,500	392,709,300	99.79
南知多町	139,356,800	138,986,300	99.76	144,151,800	143,326,700	99.43	153,472,300	152,639,800	99.46
美浜町	166,238,900	166,065,500	99.90	178,324,100	177,598,430	99.59	184,085,200	183,812,200	99.85
武豊町	266,987,100	266,456,500	99.80	290,004,500	289,181,800	99.72	297,994,900	297,299,700	99.77
幸田町	187,876,900	187,263,300	99.67	211,183,200	210,326,400	99.59	215,792,800	215,306,500	99.77
設楽町	63,455,900	63,308,400	99.77	70,231,700	70,030,500	99.71	78,859,700	78,755,400	99.87
東栄町	38,857,900	38,766,900	99.77	43,322,800	43,322,800	100.00	41,624,500	41,579,700	99.89
豊根村	10,473,000	10,473,000	100.00	10,370,700	10,370,400	100.00	10,573,400	10,564,200	99.91
合計	53,670,246,400	53,393,743,371	99.48	59,432,026,600	59,114,448,748	99.47	61,328,743,300	61,025,912,862	99.51

※収納率は、居所不明者分調定額を控除して算出。市町村合併、市制施行を行った市町村は、新市町村に合算して算出した。

市町村名	平成26年度			平成27年度			
	調定額(円)	収納額(円)	収納率(%)	調定額(円)	収納額(円)	収納率(%)	対前年比(pt)
名古屋市	22,269,084,450	22,167,644,200	99.54	22,391,284,350	22,300,673,941	99.60	0.06
豊橋市	3,064,457,900	3,043,138,100	99.30	3,068,493,000	3,049,014,400	99.37	0.07
岡崎市	3,053,935,800	3,038,579,130	99.50	3,132,742,000	3,118,035,140	99.53	0.03
一宮市	2,968,424,700	2,953,651,001	99.50	3,038,125,900	3,023,979,800	99.53	0.03
瀬戸市	1,197,269,500	1,192,888,100	99.63	1,217,782,300	1,211,390,850	99.48	△ 0.15
半田市	965,952,700	963,739,750	99.77	976,373,900	974,232,400	99.78	0.01
春日井市	2,934,892,400	2,911,839,835	99.21	3,005,538,000	2,979,942,100	99.15	△ 0.06
豊川市	1,525,607,200	1,518,316,900	99.52	1,551,689,300	1,543,679,640	99.48	△ 0.04
津島市	546,758,200	543,992,300	99.49	555,796,300	552,169,600	99.35	△ 0.14
碧南市	628,012,800	627,627,800	99.94	629,345,000	628,416,400	99.85	△ 0.09
刈谷市	1,242,980,700	1,241,428,000	99.88	1,264,557,100	1,262,754,750	99.86	△ 0.02
豊田市	3,226,946,000	3,208,144,210	99.42	3,359,574,900	3,344,133,214	99.54	0.12
安城市	1,431,415,500	1,425,795,400	99.61	1,476,847,000	1,471,113,400	99.61	0.00
西尾市	1,369,670,500	1,367,101,900	99.81	1,384,495,300	1,382,182,250	99.83	0.02
蒲郡市	691,417,400	687,223,100	99.39	698,303,500	694,454,800	99.45	0.06
犬山市	720,449,100	718,515,000	99.73	755,609,200	753,149,780	99.67	△ 0.06
常滑市	478,435,900	477,366,100	99.78	475,743,900	474,720,361	99.78	0.00
江南市	859,022,500	853,202,700	99.32	872,023,100	866,441,440	99.36	0.04
小牧市	1,375,396,100	1,365,294,600	99.27	1,426,681,300	1,417,532,500	99.36	0.09
稲沢市	1,188,030,200	1,183,332,004	99.60	1,218,749,900	1,213,189,581	99.54	△ 0.06
新城市	501,921,400	499,338,200	99.49	492,890,800	490,417,800	99.50	0.01
東海市	971,970,800	970,195,000	99.82	987,503,600	985,316,500	99.78	△ 0.04
大府市	744,518,300	743,023,600	99.80	770,070,100	768,145,400	99.75	△ 0.05
知多市	743,803,500	743,032,600	99.90	769,156,400	767,440,000	99.78	△ 0.12
知立市	599,464,100	596,714,100	99.54	607,695,600	603,483,400	99.31	△ 0.23
尾張旭市	805,586,400	803,371,000	99.72	829,989,300	828,687,800	99.84	0.12
高浜市	347,118,000	345,590,700	99.56	348,394,000	346,516,240	99.46	△ 0.10
岩倉市	428,615,100	426,821,900	99.58	438,084,200	436,226,400	99.58	0.00
豊明市	684,591,200	682,469,600	99.69	706,471,300	704,072,300	99.66	△ 0.03
日進市	807,984,200	805,428,400	99.68	832,588,400	830,687,700	99.77	0.09
田原市	511,999,900	506,654,600	98.96	492,538,400	489,320,400	99.35	0.39
愛西市	552,091,000	547,135,400	99.10	579,111,300	574,515,150	99.21	0.11
清須市	625,786,200	621,767,800	99.36	629,586,700	625,757,100	99.39	0.03
北名古屋	736,269,000	731,237,900	99.32	763,565,100	757,712,200	99.23	△ 0.09
弥富市	353,346,600	352,254,600	99.69	368,377,700	367,395,800	99.73	0.04
みよし市	358,790,600	358,415,500	99.90	375,960,600	375,622,000	99.91	0.01
あま市	709,142,200	703,713,700	99.23	725,916,200	720,204,100	99.21	△ 0.02
長久手市	394,780,800	393,002,900	99.55	420,346,500	417,693,700	99.37	△ 0.18
東郷町	341,369,500	339,899,600	99.57	351,914,500	350,518,700	99.60	0.03
豊山町	122,745,400	121,689,700	99.14	129,288,100	127,998,900	99.00	△ 0.14
大口町	186,000,100	185,872,600	99.93	197,025,800	196,886,800	99.93	0.00
扶桑町	351,103,900	349,868,300	99.65	360,276,300	359,171,495	99.69	0.04
大治町	209,325,000	209,039,600	99.86	214,969,300	214,808,000	99.92	0.06
蟹江町	325,796,100	324,204,600	99.51	335,184,000	333,061,550	99.37	△ 0.14
飛鳥村	49,008,700	48,951,700	99.88	49,389,000	49,389,000	100.00	0.12
阿久比町	247,902,000	246,914,900	99.60	259,703,800	259,204,900	99.81	0.21
東浦町	432,066,500	431,641,300	99.90	446,647,600	446,126,500	99.88	△ 0.02
南知多町	153,839,700	152,591,900	99.19	160,965,100	160,241,700	99.55	0.36
美浜町	197,891,500	196,824,800	99.46	193,600,100	193,155,400	99.77	0.31
武豊町	323,381,500	322,412,200	99.70	324,642,100	323,920,600	99.78	0.08
幸田町	237,960,900	237,321,900	99.73	258,664,900	258,018,000	99.75	0.02
設楽町	80,785,300	79,951,500	98.97	74,723,700	74,662,300	99.92	0.95
東栄村	43,667,600	43,537,600	99.70	42,806,100	42,425,600	99.11	△ 0.59
豊根村	10,663,500	10,663,500	100.00	11,009,100	10,792,100	98.03	△ 1.97
合計	65,929,446,050	65,620,373,330	99.53	67,048,810,950	66,750,801,882	99.56	0.03

(2) 滞納繰越分

市町村名	平成23年度			平成24年度			平成25年度		
	調定額 (円)	収納額 (円)	収納率 (%)	調定額 (円)	収納額 (円)	収納率 (%)	調定額 (円)	収納額 (円)	収納率 (%)
名古屋市	238,895,005	116,626,396	48.82	173,907,490	65,810,599	37.84	189,191,890	75,628,831	39.97
豊橋市	40,638,550	15,687,000	38.60	38,396,700	13,345,300	34.76	37,185,900	13,377,100	35.97
岡崎市	22,404,300	6,465,871	28.86	24,799,029	7,733,840	31.19	27,134,139	8,057,889	29.70
一宮市	32,097,600	17,499,202	54.52	27,085,498	12,444,081	45.94	29,094,817	13,983,613	48.06
瀬戸市	9,672,110	3,994,810	41.30	8,651,300	3,312,660	38.29	9,157,280	4,168,390	45.52
半田市	3,355,150	1,991,750	59.36	3,100,032	919,550	29.66	5,554,782	3,401,600	61.24
春日井市	28,116,339	7,728,320	27.49	31,209,650	7,242,650	23.21	34,009,000	8,599,681	25.29
豊川市	13,798,079	5,190,028	37.61	15,842,501	5,235,030	33.04	15,327,721	6,355,562	41.46
津島市	3,437,020	881,900	25.66	5,552,720	1,938,200	34.91	6,762,500	2,013,000	29.77
碧南市	6,577,730	3,352,113	50.96	4,378,317	1,738,917	39.72	3,539,800	1,668,300	47.13
刈谷市	1,654,560	746,460	45.12	1,974,700	1,376,100	69.69	1,806,400	1,268,800	70.24
豊田市	25,648,977	12,216,166	47.63	22,868,504	9,235,991	40.39	23,273,685	7,648,000	32.86
安城市	9,685,900	3,759,100	38.81	8,428,600	3,481,400	41.30	9,688,300	3,529,100	36.43
西尾市	6,068,300	3,311,800	54.58	6,588,900	3,873,805	58.79	5,096,395	2,734,395	53.65
蒲郡市	3,243,300	1,115,600	34.40	5,407,800	1,961,600	36.27	6,637,000	2,612,600	39.36
犬山市	2,789,700	1,277,360	45.79	3,299,240	1,504,940	45.61	4,856,900	2,238,660	46.09
常滑市	2,242,600	955,300	42.60	1,910,900	765,400	40.05	2,700,300	1,442,500	53.42
江南市	10,298,800	4,228,500	41.06	11,765,800	5,325,700	45.26	13,188,700	5,018,300	38.05
小牧市	10,151,500	4,540,500	44.73	12,619,700	4,505,400	35.70	16,537,600	6,288,650	38.03
稲沢市	14,569,500	5,812,850	39.90	14,488,650	6,341,631	43.77	13,438,919	5,027,390	37.41
新城市	1,673,200	790,400	47.24	2,487,200	1,488,800	59.86	2,888,600	1,160,000	40.16
東海市	2,223,000	1,172,600	52.75	1,566,600	738,200	47.12	1,129,400	405,800	35.93
大府市	5,726,950	2,152,700	37.59	5,724,150	3,329,950	58.17	2,843,100	1,442,500	50.74
知多市	3,230,400	1,204,000	37.27	2,632,700	1,225,700	46.56	1,645,400	871,000	52.94
知立市	2,892,600	1,147,100	39.66	3,372,100	545,100	16.17	4,364,700	1,462,700	33.51
尾張旭市	5,763,500	1,515,300	26.29	5,716,100	2,508,300	43.88	4,808,300	1,410,800	29.34
高浜市	2,784,900	875,700	31.44	2,984,400	1,214,100	40.68	2,251,500	1,054,450	46.83
岩倉市	3,084,150	859,200	27.86	2,386,000	590,700	24.76	2,604,900	650,200	24.96
豊明市	1,921,400	1,017,500	52.96	1,674,700	1,047,600	62.55	2,138,700	1,440,000	67.33
日進市	4,745,300	2,436,800	51.35	4,800,400	3,008,700	62.68	3,821,300	2,902,600	75.96
田原市	5,024,600	1,983,000	39.47	5,535,700	2,635,500	47.61	5,361,000	1,654,600	30.86
愛西市	3,662,300	2,080,000	56.79	5,415,775	2,292,975	42.34	6,589,300	2,619,200	39.75
清須市	7,395,700	793,000	10.72	8,087,500	1,358,700	16.80	8,746,600	1,297,900	14.84
北名古屋市	8,052,100	3,504,700	43.53	9,354,200	3,098,400	33.12	9,211,700	4,111,800	44.64
弥富市	1,566,200	744,900	47.56	1,419,800	816,700	57.52	3,088,000	1,590,500	51.51
みよし市	2,247,900	981,500	43.66	2,415,500	1,595,700	66.06	2,975,000	2,149,100	72.24
あま市	3,902,650	1,126,950	28.88	5,283,950	2,321,000	43.93	7,222,400	4,018,077	55.63
長久手市	1,964,300	1,418,900	72.23	2,934,500	1,653,300	56.34	3,772,700	2,648,900	70.21
東郷町	1,473,700	953,600	64.71	1,833,200	351,600	19.18	2,543,900	577,900	22.72
豊山町	1,652,800	638,900	38.66	1,392,500	243,000	17.45	1,689,700	623,000	36.87
大口町	896,900	256,900	28.64	1,253,100	489,450	39.06	1,627,350	739,350	45.43
扶桑町	3,689,000	1,556,800	42.20	3,271,350	1,165,100	35.62	3,569,000	973,250	27.27
大治町	2,754,900	833,400	30.25	2,659,800	703,800	26.46	3,281,600	1,120,300	34.14
蟹江町	1,295,600	847,300	65.59	1,493,100	875,300	58.63	1,601,400	1,031,500	64.41
飛鳥村	60,200	60,200	100.00	0	0	—	0	0	—
阿久比町	1,186,000	212,900	17.95	1,214,800	349,700	28.79	2,049,900	1,245,200	60.74
東浦町	384,400	167,500	43.57	474,200	302,000	63.69	963,700	580,000	60.18
南知多町	704,100	321,200	45.76	721,400	425,400	58.97	1,072,700	384,600	35.85
美浜町	154,600	139,200	90.04	167,900	167,900	100.00	725,670	552,470	76.13
武豊町	783,800	531,400	67.80	706,800	305,500	43.22	1,224,000	791,500	64.67
幸田町	1,015,800	666,500	65.61	962,900	642,440	66.72	1,177,260	636,960	54.11
設楽町	1,023,400	861,300	84.16	307,500	96,200	31.28	375,600	26,400	7.03
東栄町	359,100	23,900	6.66	426,200	86,400	20.27	339,800	48,600	14.30
豊根村	48,600	48,600	100.00	0	0	—	300	0	0.00
合計	570,689,070	251,304,876	44.04	512,952,056	195,766,009	38.16	551,886,508	217,283,518	39.37

※収納率は、居所不明者分調定額を控除して算出。市町村合併、市制施行を行った市町村は、新市町村に合算して算出した。

市町村名	平成26年度			平成27年度			
	調定額(円)	収納額(円)	収納率(%)	調定額(円)	収納額(円)	収納率(%)	対前年比(pt)
名古屋市	193,581,581	92,367,738	47.72	181,727,133	86,074,713	47.36	△ 0.36
豊橋市	36,092,700	15,012,413	41.59	35,329,587	13,997,600	39.62	△ 1.97
岡崎市	28,410,370	6,860,950	24.15	32,538,990	9,351,930	28.74	4.59
一宮市	32,077,581	17,384,684	54.20	25,918,296	13,938,066	53.78	△ 0.42
瀬戸市	8,951,390	5,347,530	59.74	7,329,020	3,396,020	46.34	△ 13.40
半田市	3,736,582	1,770,430	47.38	3,839,302	2,201,390	57.34	9.96
春日井市	35,410,739	7,376,360	20.83	40,028,544	10,833,672	27.06	6.23
豊川市	13,131,759	3,854,986	29.36	13,919,371	5,546,397	39.85	10.49
津島市	8,386,400	3,206,900	38.24	7,803,100	2,074,100	26.58	△ 11.66
碧南市	2,315,300	800,900	34.59	1,899,300	828,600	43.63	9.04
刈谷市	2,074,300	970,700	46.80	2,493,600	2,032,800	81.52	34.72
豊田市	26,907,785	11,510,485	42.78	28,802,590	11,676,890	40.61	△ 2.17
安城市	10,292,300	3,834,300	37.25	10,670,200	4,228,800	39.63	2.38
西尾市	6,673,700	3,846,760	57.64	5,239,440	2,433,860	46.45	△ 11.19
蒲郡市	7,963,800	3,466,600	43.53	7,463,100	3,037,600	40.70	△ 2.83
犬山市	4,368,440	2,821,100	64.58	3,189,140	1,836,967	57.60	△ 6.98
常滑市	2,278,300	1,419,900	62.32	1,790,300	1,344,200	75.08	12.76
江南市	13,000,552	4,942,400	38.02	13,159,452	5,153,700	39.16	1.14
小牧市	17,757,350	8,679,500	48.88	16,870,650	7,710,400	45.70	△ 3.18
稲沢市	10,633,599	4,178,708	39.30	10,143,287	3,184,488	31.40	△ 7.90
新城市	3,692,900	1,834,100	49.67	4,328,300	2,494,700	57.64	7.97
東海市	1,800,700	879,700	48.85	2,669,600	1,647,600	61.72	12.87
大府市	2,094,100	1,114,000	53.20	2,042,150	1,167,400	57.17	3.97
知多市	1,412,000	825,500	58.46	1,194,500	780,000	65.30	6.84
知立市	3,694,000	1,321,300	35.77	4,816,400	1,513,200	31.42	△ 4.35
尾張旭市	5,012,700	1,643,800	32.79	5,242,400	2,209,500	42.15	9.36
高浜市	2,645,250	1,275,800	48.23	2,765,750	1,447,000	52.32	4.09
岩倉市	3,584,300	1,283,200	35.80	3,525,300	1,461,500	41.46	5.66
豊明市	1,367,200	722,800	52.87	2,530,200	1,208,000	47.74	△ 5.13
日進市	3,109,100	2,758,300	88.72	2,825,200	2,425,600	85.86	△ 2.86
田原市	6,403,300	2,526,200	39.45	9,125,200	4,990,900	54.69	15.24
愛西市	6,567,500	2,348,237	35.76	8,543,763	4,385,988	51.34	15.58
清須市	8,523,200	1,098,400	12.89	7,733,900	973,700	12.59	△ 0.30
北名古屋市	8,202,700	4,019,400	49.00	8,719,400	4,366,400	50.08	1.08
弥富市	1,625,800	780,300	47.99	1,697,900	500,100	29.45	△ 18.54
みよし市	1,421,900	495,900	34.88	1,290,800	417,600	32.35	△ 2.53
あま市	7,723,623	3,822,473	49.49	9,079,950	2,968,000	32.69	△ 16.80
長久手市	2,872,300	2,173,500	75.67	2,455,900	1,378,000	56.11	△ 19.56
東郷町	3,067,900	728,700	23.75	3,079,700	1,833,900	59.55	35.80
豊山町	1,565,400	700,700	44.76	1,868,900	311,300	16.66	△ 28.10
大口町	1,438,300	135,100	9.39	544,800	41,000	7.53	△ 1.86
扶桑町	2,696,850	807,050	29.93	2,226,900	1,099,300	49.36	19.43
大治町	1,806,800	1,233,600	68.28	687,500	440,800	64.12	△ 4.16
蟹江町	1,011,200	546,600	54.05	2,013,200	1,188,060	59.01	4.96
飛鳥村	60,500	25,000	41.32	92,500	57,000	61.62	20.30
阿久比町	1,373,800	74,400	5.42	2,079,200	1,107,200	53.25	47.83
東浦町	1,153,300	709,500	61.52	830,500	493,200	59.39	△ 2.13
南知多町	1,444,000	620,600	42.98	1,891,600	711,700	37.62	△ 5.36
美浜町	446,200	343,100	76.89	1,169,800	574,300	49.09	△ 27.80
武豊町	1,088,100	527,800	48.51	1,529,600	908,800	59.41	10.90
幸田町	912,600	651,700	71.41	899,900	747,300	83.04	11.63
設楽町	343,400	79,200	23.06	1,077,500	132,600	12.31	△ 10.75
東栄町	336,000	65,800	19.58	400,200	94,000	23.49	3.91
豊根村	9,500	9,200	96.84	—	—	—	—
合計	554,550,951	237,834,304	42.89	551,132,815	236,957,841	43.00	0.11

3 保険給付実績

○平成23年度（平成23年3月診療分～平成24年2月診療分）

※（ ）数値は再掲

		件数	日数	①費用額 ①=②+③	②保険者負担分	③一部負担金		
							(再掲) 現物高額療養費	
療養給付費	診療費	入院	543,187	9,568,874	278,355,196,036	246,136,904,225	32,218,291,811	14,776,334,828
		入院外	11,449,341	24,689,126	225,836,247,282	198,998,124,466	26,838,122,816	3,958,973,875
		小計	11,992,528	34,258,000	504,191,443,318	445,135,028,691	59,056,414,627	18,735,308,703
	歯科	入院	1,498	13,735	457,916,920	404,492,913	53,424,007	17,881,271
		入院外	1,634,456	3,407,767	22,911,195,680	20,152,725,836	2,758,469,844	1,311,116
		小計	1,635,954	3,421,502	23,369,112,600	20,557,218,749	2,811,893,851	19,192,387
	調剤	6,020,998	(8,805,766)	95,558,284,590	84,323,462,837	11,234,821,753	109,815,502	
	食事・生活	医科	(502,464)	(23,414,132)	16,134,051,886	10,462,353,056	標準負担額 5,671,698,830	
		歯科	(1,464)	(32,858)	21,769,154	13,705,794	標準負担額 8,063,360	
		小計	(503,928)	(23,446,990)	16,155,821,040	10,476,058,850	標準負担額 5,679,762,190	
	訪問看護	25,743	238,455	2,630,919,650	2,319,414,630	基本利用料 311,505,020	66,099,395	
	中計	19,675,223	37,917,957	641,905,581,198	562,811,183,757	79,094,397,441	18,930,415,987	
療養費等	食事療養・生活療養	(4,385)			25,291,350	標準負担額 △ 25,291,350		
	療養費の支給	一般診療	317	920	15,469,040	13,640,848	1,828,192	
		補装具	30,344		1,080,850,089	953,365,715	127,484,374	
		柔道整復師の 施術	454,096	3,444,940	5,150,595,019	4,543,411,627	607,183,392	
		あん摩 マッサージ	124,169	1,263,095	4,310,433,984	3,818,035,238	492,398,746	
		はり・きゅう	100,584	819,127	1,802,855,751	1,594,228,777	208,626,974	
		その他 負担割合差額	(863)		0	3,502,995	△ 3,502,995	
		小計	709,510	5,528,082	12,360,203,883	10,926,185,200	1,434,018,683	
	移送費	1		5,350	5,350			
	中計	709,511	5,528,082	12,360,209,233	10,951,481,900	1,408,727,333		
大計	20,384,734	43,446,039	654,265,790,431	573,762,665,657	80,503,124,774	18,930,415,987		

	件数	給付額
高額療養費	現物給付分	481,650
	償還給付分	972,807
	合計	1,454,457

	件数	給付額
高額介護合算療養費	32,874	

	件数	給付額
葬祭費	40,470	

○市町村別

区 分	療養給付費		療養費等		高額療養費（現物給付含む）		高額介護合算療養費		葬祭費	
	件数	金額	件数	金額	件数（再掲）	金額	件数（再掲）	金額	件数	金額
	件	円	件	円	件	円	件	円	件	円
名古屋市	6,764,623	194,820,542,826	307,348	5,096,247,288	572,177	9,432,944,181	13,972	219,333,667	12,516	625,800,000
豊橋市	996,331	29,148,834,685	28,584	403,549,005	71,617	1,176,811,991	1,466	18,040,318	2,142	107,100,000
岡崎市	950,400	24,952,912,217	21,071	312,373,592	59,903	1,124,995,848	1,069	13,213,132	1,886	94,300,000
一宮市	1,049,724	30,203,187,635	42,606	580,436,463	76,699	1,353,755,570	1,900	26,160,656	2,142	107,100,000
瀬戸市	415,830	12,569,334,372	10,734	181,236,117	33,258	551,229,753	626	8,824,124	820	41,000,000
半田市	333,662	8,217,661,607	11,560	173,002,504	21,115	322,244,029	430	5,275,523	704	35,200,000
春日井市	762,041	20,367,078,161	22,382	316,234,291	50,356	884,858,446	1,298	18,040,569	1,518	75,900,000
豊川市	534,597	14,768,941,471	14,458	209,346,515	36,286	587,864,202	725	9,534,823	1,195	59,750,000
津島市	189,145	5,264,743,421	7,647	117,522,461	13,277	231,887,906	234	2,584,026	453	22,650,000
碧南市	204,660	5,813,577,320	8,980	103,309,180	12,509	229,034,665	216	2,750,451	457	22,850,000
刈谷市	248,001	8,682,428,217	10,376	175,151,796	21,090	417,817,684	444	6,153,100	607	30,350,000
豊田市	800,271	23,947,512,271	20,752	273,140,089	53,852	1,036,216,872	1,058	12,286,030	1,869	93,450,000
安城市	348,209	9,844,709,632	9,415	134,131,676	22,836	427,215,322	474	4,935,506	796	39,800,000
西尾市	483,118	12,746,126,217	13,203	171,534,734	26,875	484,156,473	810	6,995,291	1,145	57,250,000
蒲郡市	276,201	7,520,172,922	9,620	145,613,917	17,048	309,443,262	423	4,026,592	610	30,500,000
犬山市	215,940	6,890,151,372	6,542	92,868,788	17,176	292,602,095	212	3,372,323	502	25,100,000
常滑市	174,090	4,799,168,602	4,220	62,904,207	10,351	173,363,513	228	2,469,004	404	20,200,000
江南市	280,458	8,027,828,960	9,802	153,091,263	19,512	342,956,211	389	4,884,446	623	31,150,000
小牧市	318,669	8,935,459,572	9,086	147,647,615	22,242	414,060,456	411	6,028,447	627	31,350,000
稲沢市	379,908	10,458,208,631	16,056	243,061,180	24,335	455,896,959	526	7,161,963	809	40,450,000
新城市	182,049	5,192,488,748	3,745	48,285,250	10,481	180,629,294	153	1,377,891	480	24,000,000
東海市	229,795	7,248,925,020	7,416	111,517,275	17,830	334,846,439	348	3,977,723	506	25,300,000
大府市	178,505	5,028,407,357	4,692	76,116,671	11,492	223,014,587	280	2,931,207	379	18,950,000
知多市	204,619	5,369,776,108	5,839	87,065,736	12,963	205,596,216	415	4,396,685	447	22,350,000
知立市	116,925	4,308,017,804	3,311	52,084,643	10,127	209,624,322	106	1,690,337	254	12,700,000
尾張旭市	227,603	6,208,877,163	6,012	109,588,395	16,277	294,473,983	297	4,510,893	371	18,550,000
高浜市	92,293	2,977,947,958	3,225	48,214,611	6,505	126,723,054	176	2,545,435	231	11,550,000
岩倉市	107,025	3,166,959,837	4,827	61,203,611	7,562	136,300,381	155	2,055,625	261	13,050,000
豊明市	167,434	5,110,938,221	3,177	54,046,725	12,107	249,341,976	229	2,537,055	373	18,650,000
日進市	187,466	5,290,781,316	5,775	96,937,001	13,464	250,814,908	250	3,854,276	342	17,100,000
田原市	222,281	5,404,256,863	4,253	55,041,890	11,033	192,355,018	245	3,036,924	444	22,200,000
愛西市	197,245	5,652,557,540	6,416	88,011,855	13,224	223,118,425	308	3,451,638	450	22,500,000
清須市	164,813	4,745,778,058	8,496	118,262,578	11,764	221,968,433	318	3,251,025	354	17,700,000
北名古屋	177,444	5,025,798,970	7,115	99,747,412	12,613	237,387,900	280	3,417,506	398	19,900,000
弥富市	111,296	3,238,329,096	5,278	87,875,595	8,234	131,608,332	138	2,353,805	240	12,000,000
みよし市	78,240	2,512,197,436	2,436	33,799,813	5,892	104,391,570	152	1,951,633	168	8,400,000
あま市	198,107	6,057,853,082	7,173	105,694,366	14,260	267,226,046	256	2,380,760	467	23,350,000
長久手市	80,379	2,408,044,490	2,950	56,719,184	6,062	124,069,769	125	1,677,621	163	8,150,000
東郷町	82,752	2,456,418,513	2,406	36,867,999	5,703	113,949,482	154	1,866,505	177	8,850,000
豊山町	31,052	897,407,885	1,293	15,875,762	2,161	42,097,808	51	1,032,112	75	3,750,000
大口町	48,044	1,406,009,300	2,220	26,090,888	3,431	60,021,861	65	603,386	121	6,050,000
扶桑町	103,059	2,762,546,003	3,970	53,279,547	6,803	112,662,813	186	3,046,431	194	9,700,000
大治町	57,617	1,754,231,725	2,426	35,760,925	4,362	79,757,181	92	1,721,171	110	5,500,000
蟹江町	88,326	2,824,359,690	3,996	65,078,651	7,069	134,911,981	177	2,087,928	196	9,800,000
飛島村	12,827	405,835,807	1,136	11,136,639	761	16,456,466	14	112,010	52	2,600,000
阿久比町	83,059	1,974,227,121	1,950	30,255,160	4,426	74,454,492	111	1,737,437	150	7,500,000
東浦町	125,880	3,512,795,759	3,314	53,225,344	8,354	139,091,633	197	3,125,075	246	12,300,000
南知多町	74,448	2,608,916,714	3,541	48,371,731	6,087	104,188,924	119	1,352,433	211	10,550,000
美浜町	54,751	2,133,893,030	2,049	29,175,404	4,862	84,020,532	121	1,381,529	167	8,350,000
武豊町	107,906	2,846,903,133	1,679	24,855,210	6,539	103,734,008	216	2,164,844	216	10,800,000
幸田町	85,715	2,350,329,062	1,966	28,438,813	5,336	93,229,206	117	1,125,779	185	9,250,000
設楽町	31,001	959,440,664	531	4,934,685	1,979	34,347,327	49	401,205	106	5,300,000
東栄町	31,149	717,085,748	362	4,697,127	1,452	23,663,289	48	230,366	79	3,950,000
豊根村	8,240	274,268,425	94	822,723	728	12,620,670	15	161,122	32	1,600,000
合 計	19,675,223	562,811,183,757	709,511	10,951,481,900	1,454,457	25,192,053,764	32,874	455,617,363	40,470	2,023,500,000

※市町村合併に係る市町村分については、合併後の市名で表示しています。

○平成 24 年度（平成 24 年 3 月診療分～平成 25 年 2 月診療分）

※（ ）数値は再掲

		件数	日数	①費用額 ①=②+③	②保険者負担分	③一部負担金		
				円	円	円	円 (再掲) 現物高額療養費	
療養給付費	診療費	入院	553,328	9,669,693	291,868,023,930	258,130,619,851	33,737,404,079	15,934,669,913
		入院外	11,994,621	25,113,031	234,956,136,557	207,202,343,137	27,753,793,420	4,823,393,527
		小計	12,547,949	34,782,724	526,824,160,487	465,332,962,988	61,491,197,499	20,758,063,440
	歯科	入院	1,504	13,583	498,350,360	439,782,411	58,567,949	22,140,224
		入院外	1,771,299	3,613,212	24,730,736,380	21,779,353,867	2,951,382,513	8,569,364
		小計	1,772,803	3,626,795	25,229,086,740	22,219,136,278	3,009,950,462	30,709,588
	調剤	6,477,583	(9,291,601)	99,578,772,810	87,946,279,431	11,632,493,379	183,843,630	
	食事・生活	医科	(512,797)	(23,604,007)	16,303,996,686	10,635,668,310	標準負担額 5,668,328,376	
		歯科	(1,466)	(31,907)	21,122,592	13,454,492	標準負担額 7,668,100	
		小計	(514,263)	(23,635,914)	16,325,119,278	10,649,122,802	標準負担額 5,675,996,476	
	訪問看護	30,321	287,277	3,480,461,830	3,072,385,947	基本利用料 408,075,883	129,776,297	
	中計	20,828,656	38,696,796	671,437,601,145	589,219,887,446	82,217,713,699	21,102,392,955	
	療養費等	食事療養・生活療養	(4,517)			25,262,750	標準負担額 △ 25,262,750	
		療養費の支給	一般診療	316	756	18,276,702	15,174,803	3,101,899
補装具			32,163		1,134,406,681	1,001,741,563	132,665,118	
柔道整復師の 施術			475,558	3,464,507	5,117,646,786	4,519,575,009	598,071,777	
あん摩 マッサージ			132,016	1,320,463	4,435,860,322	3,931,846,821	504,013,501	
はり・きゅう			110,752	911,978	2,055,663,796	1,819,877,836	235,785,960	
その他 負担割合差額			(1,019)		0	4,140,628	△ 4,140,628	
小計			750,805	5,697,704	12,761,854,287	11,292,356,660	1,469,497,627	
移送費		0		0	0			
中計		750,805	5,697,704	12,761,854,287	11,317,619,410	1,444,234,877		
大計	21,579,461	44,394,500	684,199,455,432	600,537,506,856	83,661,948,576	21,102,392,955		

		件数	給付額
			円
高額療養費	現物給付分	576,746	21,102,392,955
	償還給付分	1,053,980	6,228,807,373
	合計	1,630,726	27,331,200,328

		件数	給付額
			円
高額介護合算療養費		37,312	519,585,331

		件数	給付額
			円
葬祭費		41,908	2,095,400,000

○市町村別

区分	療養給付費		療養費等		高額療養費（現物給付含む）		高額介護合算療養費		葬祭費	
	件数	金額	件数	金額	件数（再掲）	金額	件数（再掲）	金額	件数	金額
	件	円	件	円	件	円	件	円	件	円
名古屋市	7,141,278	203,417,366,707	327,721	5,295,584,639	637,025	10,153,121,518	15,052	234,744,965	12,616	630,800,000
豊橋市	1,030,125	30,276,717,013	31,669	439,893,161	79,533	1,282,446,156	1,452	17,092,980	2,251	112,550,000
岡崎市	999,501	26,331,284,587	22,445	317,659,965	67,957	1,225,472,978	1,500	17,154,707	1,923	96,150,000
一宮市	1,120,352	32,086,265,819	44,537	591,891,786	86,788	1,500,753,779	2,035	27,530,430	2,316	115,800,000
瀬戸市	436,520	13,031,352,931	11,568	190,127,861	37,118	602,159,018	818	11,964,070	903	45,150,000
半田市	355,312	8,699,480,976	12,456	184,376,424	23,534	357,676,278	767	10,286,272	695	34,750,000
春日井市	820,106	21,809,772,094	24,856	336,000,808	57,364	1,013,139,452	1,285	20,245,777	1,541	77,050,000
豊川市	558,523	15,085,805,393	14,343	211,156,649	39,514	626,139,957	937	10,613,759	1,194	59,700,000
津島市	199,608	5,439,206,733	7,361	112,195,913	14,295	248,607,762	395	3,539,370	496	24,800,000
碧南市	209,498	5,897,920,179	8,998	104,986,474	14,019	231,643,676	267	3,615,195	486	24,300,000
刈谷市	265,458	9,133,102,552	10,546	179,273,404	23,046	459,720,726	587	7,229,360	640	32,000,000
豊田市	863,781	25,092,238,558	20,892	276,067,545	59,187	1,110,368,540	1,445	17,858,868	1,834	91,700,000
安城市	366,919	10,541,938,094	9,317	129,830,347	26,260	486,226,181	430	5,388,012	863	43,150,000
西尾市	501,060	13,314,978,174	13,807	177,555,093	31,008	550,461,575	620	7,530,141	1,199	59,950,000
蒲郡市	291,399	7,838,346,319	9,579	138,928,921	18,804	324,675,742	416	3,742,096	642	32,100,000
犬山市	230,579	7,147,046,157	7,070	101,351,435	19,729	305,578,158	552	7,609,115	527	26,350,000
常滑市	183,241	5,053,567,539	4,410	65,175,251	11,885	198,065,844	277	3,413,758	443	22,150,000
江南市	296,479	8,028,913,043	10,477	154,961,405	21,449	342,255,291	781	9,144,363	660	33,000,000
小牧市	348,073	9,572,543,860	9,791	153,552,509	24,981	454,211,777	373	5,609,506	736	36,800,000
稲沢市	401,409	11,006,653,814	16,546	240,138,134	27,188	504,366,206	512	5,536,119	816	40,800,000
新城市	186,492	5,200,137,900	3,847	46,207,859	11,358	182,014,150	268	1,956,689	475	23,750,000
東海市	243,563	7,488,499,790	8,077	115,360,199	19,619	358,792,966	424	6,244,771	508	25,400,000
大府市	195,659	5,410,150,914	5,040	82,646,652	13,532	242,503,529	298	3,305,250	411	20,550,000
知多市	221,263	5,714,222,601	6,835	97,311,023	15,031	238,093,606	372	4,274,668	447	22,350,000
知立市	128,581	4,467,488,049	3,434	49,107,981	11,182	218,096,712	343	4,994,966	288	14,400,000
尾張旭市	243,140	6,568,532,225	6,772	117,215,063	18,891	318,675,864	412	6,349,392	419	20,950,000
高浜市	95,990	3,087,865,104	3,590	52,022,045	7,250	134,935,967	175	2,506,100	275	13,750,000
岩倉市	112,849	3,244,927,727	4,956	60,438,740	8,451	145,257,356	137	1,782,379	235	11,750,000
豊明市	178,434	5,360,628,550	3,900	68,026,336	14,722	268,777,913	363	3,671,853	351	17,550,000
日進市	202,442	5,556,437,659	6,124	99,774,843	15,009	276,589,220	433	7,275,194	360	18,000,000
田原市	223,683	5,453,733,059	4,575	59,386,730	11,930	193,087,054	299	2,740,908	533	26,650,000
愛西市	210,810	6,124,241,888	6,987	93,370,776	15,209	270,805,928	252	3,991,104	480	24,000,000
清須市	179,788	5,072,198,121	8,858	124,362,956	13,672	238,665,211	268	4,231,596	346	17,300,000
北名古屋	193,275	5,466,592,275	7,885	108,712,107	14,634	265,511,059	283	3,940,354	424	21,200,000
弥富市	118,555	3,466,129,139	4,725	70,759,787	9,450	149,218,480	178	2,818,555	246	12,300,000
みよし市	85,077	2,679,943,299	2,229	31,542,177	6,769	117,548,624	93	1,474,912	212	10,600,000
あま市	216,582	6,239,889,429	7,536	109,141,031	15,975	280,035,614	270	3,232,250	450	22,500,000
長久手市	87,127	2,650,383,890	3,141	57,898,456	7,416	132,970,753	152	2,392,300	184	9,200,000
東郷町	89,597	2,611,978,314	2,566	35,637,448	6,596	126,816,830	148	1,883,956	174	8,700,000
豊山町	32,729	932,265,626	1,249	14,975,341	2,606	42,646,795	40	777,211	76	3,800,000
大口町	50,913	1,555,536,902	2,118	27,021,314	3,865	72,916,078	76	954,743	125	6,250,000
扶桑町	108,357	2,748,305,864	4,185	57,230,022	7,805	113,228,253	191	3,257,943	206	10,300,000
大治町	61,944	1,854,028,280	2,624	37,194,817	4,730	87,123,569	71	1,492,357	103	5,150,000
蟹江町	94,708	3,046,779,187	4,279	65,620,938	8,220	140,946,159	129	1,620,848	191	9,550,000
飛島村	13,150	392,141,659	1,185	11,261,406	783	15,999,317	37	236,612	61	3,050,000
阿久比町	90,448	2,083,951,864	2,248	34,867,438	5,319	77,585,760	123	1,781,759	167	8,350,000
東浦町	135,749	3,708,918,098	3,519	52,196,779	9,566	155,460,513	275	3,733,915	279	13,950,000
南知多町	74,971	2,701,855,190	3,519	46,743,024	6,485	114,076,253	164	1,335,524	259	12,950,000
美浜町	55,772	2,259,026,887	1,825	24,396,226	5,609	92,618,194	120	1,334,829	190	9,500,000
武豊町	114,021	2,942,645,111	1,766	29,087,748	7,583	117,767,450	246	2,526,359	268	13,400,000
幸田町	92,827	2,423,169,045	1,883	27,174,125	6,023	96,899,614	104	1,268,903	176	8,800,000
設楽町	31,410	932,487,310	498	5,226,088	2,226	33,785,099	31	166,487	91	4,550,000
東栄町	31,125	703,573,408	320	4,100,056	1,736	23,590,335	15	78,513	90	4,500,000
豊根村	8,404	266,722,540	121	894,155	790	11,069,489	21	103,268	27	1,350,000
合計	20,828,656	589,219,887,446	750,805	11,317,619,410	1,630,726	27,331,200,328	37,312	519,585,331	41,908	2,095,400,000

○平成 25 年度（平成 25 年 3 月診療分～平成 26 年 2 月診療分）

※（ ）数値は再掲

		件数	日数	①費用額 ①=②+③	②保険者負担分	③一部負担金		
						(再掲) 現物高額療養費		
療養給付費	診療費	入院	569,090	9,904,353	303,651,101,420	268,692,480,659	34,958,620,761	16,764,527,769
		入院外	12,518,601	25,601,307	246,685,906,910	217,709,185,596	28,976,721,314	5,240,063,654
		小計	13,087,691	35,505,660	550,337,008,330	486,401,666,255	63,935,342,075	22,004,591,423
	歯科	入院	1,690	14,584	531,039,360	465,158,245	65,881,115	25,758,258
		入院外	1,933,751	3,884,258	26,736,104,700	23,566,242,643	3,169,862,057	10,552,471
		小計	1,935,441	3,898,842	27,267,144,060	24,031,400,888	3,235,743,172	36,310,729
	調剤		6,902,571	(9,753,191)	109,425,119,070	96,687,757,593	12,737,361,477	230,883,036
	食事・生活	医科	(528,444)	(24,164,313)	16,686,921,556	10,946,464,138	標準負担額 5,740,457,418	
		歯科	(1,651)	(33,927)	22,524,464	14,476,744	標準負担額 8,047,720	
		小計	(530,095)	(24,198,240)	16,709,446,020	10,960,940,882	標準負担額 5,748,505,138	
	訪問看護		35,195	344,545	4,260,127,020	3,764,876,499	基本利用料 495,250,521	174,478,191
	中計		21,960,898	39,749,047	707,998,844,500	621,846,642,117	86,152,202,383	22,446,263,379
食事療養・生活療養		(4,431)			25,180,820	標準負担額 △ 25,180,820		
療養費等	療養費の支給	一般診療	401	882	19,282,225	16,912,265	2,369,960	
		補装具	32,581		1,117,193,100	986,465,694	130,727,406	
		柔道整復師の 施術	488,196	3,420,288	4,993,706,691	4,412,907,384	580,799,307	
		あん摩 マッサージ	137,137	1,329,261	4,381,908,481	3,886,121,843	495,786,638	
		はり・きゅう	117,422	955,064	2,181,102,083	1,933,187,286	247,914,797	
		その他 負担割合差額	(986)		0	3,025,477	△ 3,025,477	
		小計	775,737	5,705,495	12,693,192,580	11,238,619,949	1,454,572,631	
	移送費		1		3,826	3,826		
中計		775,738	5,705,495	12,693,196,406	11,263,804,595	1,429,391,811		
大計		22,736,636	45,454,542	720,692,040,906	633,110,446,712	87,581,594,194	22,446,263,379	

		件数	給付額
高額療養費	現物給付分	623,207	22,446,263,379
	償還給付分	1,120,199	6,266,715,791
	合計	1,743,406	28,712,979,170

		件数	給付額
高額介護合算療養費		39,208	559,272,711

		件数	給付額
葬祭費		42,906	2,145,300,000

○市町村別

区 分	療養給付費		療養費等		高額療養費（現物給付含む）		高額介護合算療養費		葬祭費	
	件数	金額	件数	金額	件数（再掲）	金額	件数（再掲）	金額	件数	金額
	件	円	件	円	件	円	件	円	件	円
名古屋市	7,517,973	213,844,799,307	337,535	5,298,652,741	681,981	10,599,184,185	15,040	242,346,237	13,089	654,450,000
豊橋市	1,068,120	32,009,924,307	32,443	431,070,417	84,726	1,371,208,475	1,702	22,013,384	2,245	112,250,000
岡崎市	1,037,133	27,509,640,982	23,095	322,345,585	71,225	1,285,686,012	2,056	25,146,066	1,943	97,150,000
一宮市	1,196,183	34,210,516,204	45,534	585,496,250	94,447	1,569,428,363	2,647	36,393,947	2,431	121,550,000
瀬戸市	457,132	13,712,225,810	12,224	186,374,410	40,298	623,575,493	1,163	15,864,062	875	43,750,000
半田市	372,590	9,036,665,208	13,334	189,351,012	24,625	367,451,422	677	9,412,104	788	38,400,000
春日井市	878,210	23,547,103,536	25,792	331,915,892	62,126	1,109,750,761	1,095	16,415,128	1,558	77,900,000
豊川市	578,931	15,573,566,405	14,904	222,599,152	41,994	661,001,175	807	10,339,752	1,190	59,500,000
津島市	211,469	5,686,522,024	7,176	99,296,552	14,729	252,187,553	312	2,852,595	429	21,450,000
碧南市	215,337	6,022,947,548	9,075	101,767,728	14,469	231,120,719	298	3,735,557	474	23,700,000
刈谷市	283,882	9,620,672,065	10,690	163,754,317	24,304	473,596,816	599	8,719,925	659	32,950,000
豊田市	924,098	27,059,166,658	22,376	279,703,523	65,894	1,186,405,654	1,021	13,795,010	1,998	99,900,000
安城市	387,446	11,005,247,836	9,303	127,798,789	27,580	505,623,045	625	7,639,518	809	40,450,000
西尾市	521,480	13,700,041,868	14,302	175,855,333	31,972	560,021,575	556	7,202,240	1,239	61,950,000
蒲郡市	302,259	8,155,379,980	9,431	127,512,690	19,598	348,162,611	459	4,778,247	665	33,250,000
犬山市	243,259	7,442,467,888	7,224	104,466,464	21,399	310,841,301	441	6,449,019	531	26,550,000
常滑市	191,390	5,359,659,354	4,365	58,594,762	12,587	217,453,943	334	3,972,696	414	20,700,000
江南市	313,095	8,646,546,735	11,258	156,264,109	22,287	366,396,178	536	6,801,237	602	30,100,000
小牧市	373,168	10,189,355,406	9,795	142,782,177	26,855	471,863,978	508	7,168,716	739	36,950,000
稲沢市	420,832	11,770,478,556	16,936	238,875,234	29,931	531,788,576	639	8,387,336	934	46,700,000
新城市	188,500	5,142,912,567	4,054	48,426,487	11,250	175,257,941	238	2,030,461	465	23,250,000
東海市	260,075	8,017,902,715	8,446	115,450,600	21,349	376,582,422	419	4,576,782	507	25,350,000
大府市	211,857	5,574,774,508	5,303	81,484,085	13,807	251,628,720	383	3,954,737	408	20,400,000
知多市	238,357	6,252,363,900	7,505	102,666,341	16,748	262,644,944	438	5,152,322	492	24,600,000
知立市	137,034	4,746,538,859	3,176	42,426,927	11,634	232,272,738	258	3,934,815	317	15,850,000
尾張旭市	255,276	6,775,760,288	6,924	111,709,636	20,126	324,803,402	436	7,069,710	413	20,650,000
高浜市	99,638	3,080,894,902	3,471	48,483,545	7,493	125,354,281	209	2,254,081	262	13,100,000
岩倉市	119,163	3,416,504,220	5,268	59,932,682	9,054	149,527,644	165	2,373,002	285	14,250,000
豊明市	188,423	5,754,295,330	4,611	72,437,434	14,821	295,031,201	335	4,076,522	367	18,350,000
日進市	214,825	5,921,548,323	6,805	104,011,875	16,431	279,988,088	513	8,746,960	370	18,500,000
田原市	227,249	5,856,766,579	4,889	58,199,882	13,010	221,062,243	299	2,804,339	485	24,250,000
愛西市	224,255	6,539,517,328	7,025	93,884,519	16,167	282,159,549	426	4,297,976	480	24,000,000
清須市	195,369	5,495,976,554	9,494	131,136,161	14,866	266,414,944	371	4,786,040	384	19,200,000
北名古屋	211,478	5,885,233,402	8,570	117,303,734	16,504	279,275,886	303	4,554,951	416	20,800,000
弥富市	125,309	3,675,153,549	4,481	56,066,359	9,484	163,384,617	180	2,272,624	272	13,600,000
みよし市	91,887	2,985,796,579	2,388	31,130,337	7,771	134,551,934	140	1,713,130	209	10,450,000
あま市	241,293	6,953,910,071	8,048	114,674,608	17,573	314,777,174	311	4,531,699	458	22,900,000
長久手市	92,036	2,738,245,941	3,130	53,500,315	7,764	145,953,121	221	3,396,417	205	10,250,000
東郷町	97,510	2,842,083,786	2,659	34,300,898	7,238	128,021,812	221	2,358,259	190	9,500,000
豊山町	35,571	922,100,640	1,384	15,109,941	2,528	40,619,585	50	1,078,430	85	4,250,000
大口町	54,616	1,685,349,172	2,244	27,085,411	4,156	80,883,521	68	706,403	121	6,050,000
扶桑町	115,372	2,998,328,657	4,399	60,372,333	8,467	122,513,203	178	3,119,065	218	10,900,000
大治町	69,624	2,157,651,136	2,771	38,675,259	5,462	103,186,849	103	1,907,734	133	6,650,000
蟹江町	100,626	3,362,010,349	4,388	65,063,158	8,916	160,471,018	163	2,304,977	212	10,600,000
飛島村	13,965	447,376,666	1,162	10,385,496	882	17,847,506	62	430,810	56	2,800,000
阿久比町	95,039	2,137,615,443	2,421	35,008,873	5,700	86,465,519	130	1,899,392	188	9,400,000
東浦町	144,024	4,027,815,285	3,794	53,970,302	10,284	170,074,186	244	3,718,175	262	13,100,000
南知多町	75,517	2,730,431,020	3,631	45,816,724	6,798	109,707,032	226	2,438,384	248	12,400,000
美浜町	55,497	2,285,638,861	1,864	25,075,662	5,961	92,666,105	127	1,947,558	187	9,350,000
武豊町	118,828	3,032,228,967	1,778	27,197,517	7,478	113,446,137	206	2,692,725	237	11,850,000
幸田町	99,046	2,475,380,164	1,911	28,453,962	6,238	97,358,573	77	1,436,214	194	9,700,000
設楽町	31,468	952,424,964	487	4,497,390	2,115	37,042,523	67	419,414	80	4,000,000
東栄町	29,883	640,233,931	308	4,088,102	1,600	21,183,419	97	726,926	84	4,200,000
豊根村	8,301	232,949,784	157	1,300,903	704	8,073,498	29	128,901	24	1,200,000
合 計	21,960,898	621,846,642,117	775,738	11,263,804,595	1,743,406	28,712,979,170	39,208	559,272,711	42,906	2,145,300,000

○平成 26 年度（平成 26 年 3 月診療分～平成 27 年 2 月診療分）

※（ ）数値は再掲

		件数	日数	①費用額 ①=②+③	②保険者負担分	③一部負担金		
				円	円	円	円	
							(再掲) 現物高額療養費	
療養給付費	診療費	入院	582,605	10,030,346	312,908,761,340	277,079,217,944	35,829,543,396	17,264,652,234
		入院外	12,931,752	25,869,945	252,355,026,900	222,751,449,578	29,603,577,322	5,552,874,751
		小計	13,514,357	35,900,291	565,263,788,240	499,830,667,522	65,433,120,718	22,817,526,985
	歯科	入院	1,774	14,501	556,103,580	488,582,524	67,521,056	24,943,099
		入院外	2,073,893	4,062,647	28,399,696,870	25,029,923,117	3,369,773,753	11,744,938
		小計	2,075,667	4,077,148	28,955,800,450	25,518,505,641	3,437,294,809	36,688,037
	調剤	7,320,246	(10,185,692)	114,722,743,030	101,374,932,327	13,347,810,703	354,637,751	
	食事・生活	医科	(542,133)	(24,433,361)	16,918,245,322	11,143,373,642	標準負担額 5,774,871,680	
		歯科	(1,737)	(33,061)	21,972,466	13,954,056	標準負担額 8,018,410	
		小計	(543,870)	(24,466,422)	16,940,217,788	11,157,327,698	標準負担額 5,782,890,090	
訪問看護	41,537	415,478	5,130,234,820	4,530,577,652	基本利用料 599,657,168	217,905,091		
中計	22,951,807	40,392,917	731,012,784,328	642,412,010,840	88,600,773,488	23,426,757,864		
療養費等	食事療養・生活療養	(4,854)			27,403,130	標準負担額 △ 27,403,130		
	療養費の支給	一般診療	368	623	16,023,778	13,731,620	2,292,158	
		補装具	33,155		1,146,176,056	1,012,433,866	133,742,190	
		柔道整復師の 施術	493,979	3,359,536	4,879,202,730	4,312,601,985	566,600,745	
		あん摩 マッサージ	141,085	1,358,620	4,505,714,784	3,997,495,341	508,219,443	
		はり・きゅう	121,413	978,945	2,293,149,440	2,033,698,953	259,450,487	
		その他 負担割合差額	(1,245)		0	4,091,776	△ 4,091,776	
		小計	790,000	5,697,724	12,840,266,788	11,374,053,541	1,466,213,247	
	移送費	0		0	0			
	中計	790,000	5,697,724	12,840,266,788	11,401,456,671	1,438,810,117		
大計	23,741,807	46,090,641	743,853,051,116	653,813,467,511	90,039,583,605	23,426,757,864		

		件数	給付額
		件	円
高額療養費	現物給付分	658,547	23,426,757,864
	償還給付分	1,164,369	6,503,587,808
	合計	1,822,916	29,930,345,672

		件数	給付額
		件	円
高額介護合算療養費		42,641	610,565,259

		件数	給付額
		件	円
葬祭費		43,773	2,188,650,000

○市町村別

区分	療養給付費		療養費等		高額療養費（現物給付含む）		高額介護合算療養費		葬祭費	
	件数	金額	件数	金額	件数（再掲）	金額	件数（再掲）	金額	件数	金額
	件	円	件	円	件	円	件	円	件	円
名古屋市	7,805,215	219,777,259,948	341,954	5,374,818,232	708,422	11,037,054,601	16,186	264,451,633	13,534	676,700,000
豊橋市	1,118,864	33,111,408,054	31,715	422,902,046	88,700	1,437,678,530	1,894	22,548,671	2,178	108,900,000
岡崎市	1,077,968	28,010,794,738	23,486	326,877,788	73,113	1,275,569,047	1,002	11,800,040	2,059	102,950,000
一宮市	1,271,503	35,529,281,327	46,341	586,737,250	100,452	1,640,859,505	2,939	42,154,283	2,310	115,500,000
瀬戸市	480,743	14,398,621,595	12,101	184,202,304	42,228	685,019,415	1,044	13,934,830	923	46,150,000
半田市	391,955	9,282,865,124	13,752	190,725,639	25,198	389,252,077	480	7,071,687	706	35,300,000
春日井市	934,594	24,980,549,419	25,943	337,691,738	68,251	1,196,465,522	1,892	28,381,582	1,641	82,050,000
豊川市	598,057	15,803,869,865	16,703	232,072,119	42,762	668,585,340	1,153	15,452,480	1,179	58,950,000
津島市	221,371	5,760,441,046	7,771	105,249,697	15,048	252,889,069	425	4,765,104	465	23,250,000
碧南市	217,570	6,217,252,325	8,738	95,927,344	14,590	257,818,640	312	3,831,301	496	24,800,000
刈谷市	298,737	10,035,259,683	11,035	165,587,747	26,049	520,583,253	698	9,881,893	720	36,000,000
豊田市	968,172	28,060,325,350	22,212	272,499,301	68,589	1,248,739,647	1,674	20,369,004	1,955	97,750,000
安城市	408,871	11,366,775,339	9,753	137,404,612	29,743	506,788,397	753	9,031,827	875	43,750,000
西尾市	535,996	13,826,735,070	14,689	188,921,845	32,784	567,745,346	1,011	10,903,561	1,218	60,900,000
蒲郡市	317,854	8,594,155,165	8,937	118,414,842	21,113	373,778,061	545	6,434,559	580	29,000,000
犬山市	250,689	7,568,754,873	8,358	114,724,625	21,735	316,809,429	462	6,503,409	515	25,750,000
常滑市	197,789	5,576,108,450	4,612	57,501,330	13,598	228,760,653	343	4,038,432	485	24,250,000
江南市	323,559	8,752,163,525	12,262	164,283,321	23,180	373,836,610	537	6,729,833	707	35,350,000
小牧市	400,184	10,852,256,837	10,177	145,985,936	28,684	514,514,315	487	8,121,036	779	38,950,000
稲沢市	436,922	12,077,663,770	17,131	233,386,168	30,918	545,028,477	661	8,455,331	937	46,850,000
新城市	188,546	5,526,323,277	4,314	51,118,084	12,331	205,273,042	244	1,912,886	520	26,000,000
東海市	276,131	8,361,661,850	8,576	114,931,851	22,507	389,251,865	462	5,576,122	544	27,200,000
大府市	224,514	5,918,445,943	5,699	86,404,905	15,050	256,248,952	407	4,553,283	383	19,150,000
知多市	253,564	6,483,071,045	7,771	104,434,996	17,428	258,808,604	454	4,996,573	487	24,350,000
知立市	141,599	4,739,117,983	3,018	39,369,848	11,643	219,837,333	364	4,753,907	335	16,750,000
尾張旭市	267,657	7,073,627,046	6,762	113,749,223	20,853	339,486,337	491	7,416,001	481	24,050,000
高浜市	102,946	3,337,782,472	3,459	48,852,777	7,923	143,773,051	265	2,656,987	258	12,900,000
岩倉市	125,605	3,591,092,304	4,747	52,957,408	9,059	165,986,424	177	2,348,141	236	11,800,000
豊明市	203,044	5,974,931,016	5,193	75,805,004	15,857	298,946,551	364	4,741,566	389	19,450,000
日進市	226,382	6,221,950,443	6,999	108,430,643	17,548	307,878,936	438	7,848,271	350	17,500,000
田原市	225,851	5,857,288,285	4,876	58,843,407	13,368	222,957,032	335	3,739,262	531	26,550,000
愛西市	236,404	6,669,455,836	8,111	107,292,047	17,102	281,339,830	362	4,593,921	476	23,800,000
清須市	203,987	5,446,011,330	9,505	131,639,352	15,234	257,617,295	409	5,765,714	403	20,150,000
北名古屋市	224,159	6,172,856,464	9,034	118,907,846	17,299	289,962,541	393	5,471,802	424	21,200,000
弥富市	139,833	3,934,428,555	4,207	51,787,363	10,633	183,863,229	198	3,079,185	303	15,150,000
みよし市	99,465	3,207,974,677	2,507	34,116,382	8,540	139,227,491	123	1,636,386	220	11,000,000
あま市	260,953	7,416,973,502	8,499	117,997,509	19,344	341,493,842	321	4,736,756	476	23,800,000
長久手市	97,123	2,871,806,629	3,314	53,399,755	8,076	155,586,397	202	3,019,766	181	9,050,000
東郷町	105,326	2,963,288,360	2,671	35,311,034	7,791	134,988,838	230	3,086,436	189	9,450,000
豊山町	37,300	985,586,302	1,413	16,913,985	2,576	46,784,312	54	999,042	82	4,100,000
大口町	57,278	1,639,755,674	2,330	26,951,587	4,314	74,018,687	52	443,381	121	6,050,000
扶桑町	120,520	3,198,735,729	4,290	56,271,267	8,803	128,775,408	183	2,478,537	216	10,800,000
大治町	74,300	2,174,046,422	2,823	39,452,959	5,701	104,601,599	110	1,624,811	141	7,050,000
蟹江町	107,858	3,440,440,339	4,651	68,707,626	9,158	159,024,210	166	2,141,527	221	11,050,000
飛島村	14,841	432,238,240	1,183	10,532,464	1,029	18,633,566	12	150,157	56	2,800,000
阿久比町	100,034	2,278,449,001	2,527	34,969,510	5,922	89,066,090	145	2,028,646	153	7,650,000
東浦町	151,934	4,091,446,091	3,882	52,043,965	10,652	169,155,557	271	3,689,885	299	14,950,000
南知多町	75,964	2,746,401,783	3,418	42,509,066	7,237	108,528,502	202	2,965,265	211	10,550,000
美浜町	56,719	2,366,428,885	1,846	26,820,546	6,219	100,541,482	144	1,946,492	184	9,200,000
武豊町	125,492	3,236,016,942	1,818	27,560,669	7,677	125,548,492	217	2,673,979	239	11,950,000
幸田町	102,035	2,617,858,617	1,873	27,313,583	6,370	104,541,331	157	1,602,074	220	11,000,000
設楽町	30,971	935,286,271	549	4,649,734	2,124	38,114,231	89	441,510	88	4,400,000
東栄町	29,202	694,631,031	309	4,229,784	1,743	24,418,487	83	517,625	77	3,850,000
豊根村	7,657	224,060,993	156	1,266,608	648	8,290,194	19	68,867	17	850,000
合計	22,951,807	642,412,010,840	790,000	11,401,456,671	1,822,916	29,930,345,672	42,641	610,565,259	43,773	2,188,650,000

○平成27年度（平成27年3月診療分～平成28年2月診療分）

※（ ）数値は再掲

		件数	日数	①費用額 ①=②+③	②保険者負担分	③一部負担金		
				円	円	円	円	
							(再掲) 現物高額療養費	
療養給付費	診療費	入院	600,615	10,261,366	328,574,666,690	290,937,851,294	37,636,815,396	18,496,843,251
		入院外	13,527,780	26,512,537	266,532,874,930	235,295,120,861	31,237,754,069	6,234,097,140
		小計	14,128,395	36,773,903	595,107,541,620	526,232,972,155	68,874,569,465	24,730,940,391
	歯科	入院	1,916	15,149	594,093,660	523,306,042	70,787,618	24,982,297
		入院外	2,249,611	4,314,011	30,431,135,000	26,834,103,856	3,597,031,144	14,535,255
		小計	2,251,527	4,329,160	31,025,228,660	27,357,409,898	3,667,818,762	39,517,552
	調剤	7,779,056	(10,685,809)	126,303,096,070	111,609,775,089	14,693,320,981	775,398,950	
	食事・生活	医科	(560,040)	(24,958,868)	17,299,837,207	11,411,772,937	標準負担額 5,888,064,270	
		歯科	(1,866)	(33,928)	22,561,536	14,158,766	標準負担額 8,402,770	
		小計	(561,906)	(24,992,796)	17,322,398,743	11,425,931,703	標準負担額 5,896,467,040	
訪問看護	47,571	477,266	5,890,513,255	5,202,731,361	基本利用料 687,781,894	248,746,822		
中計	24,206,549	41,580,329	775,648,778,348	681,828,820,206	93,819,958,142	25,794,603,715		
療養費等	食事療養・生活療養	(4,792)			23,066,300	標準負担額 △ 23,066,300		
	療養費の支給	一般診療	570	1,161	20,213,369	17,573,057	2,640,312	
		補装具	34,564		1,195,871,495	1,056,780,296	139,091,199	
		柔道整復師の 施術	498,407	3,309,500	4,772,760,626	4,218,173,282	554,587,344	
		あん摩 マッサージ	144,151	1,393,248	4,701,435,159	4,169,401,543	532,033,616	
		はり・きゅう	123,510	1,001,557	2,425,065,059	2,151,322,979	273,742,080	
		その他 負担割合差額	(1,145)		0	3,375,117	△ 3,375,117	
		小計	801,202	5,705,466	13,115,345,708	11,616,626,274	1,498,719,434	
	移送費	0		0	0			
	中計	801,202	5,705,466	13,115,345,708	11,639,692,574	1,475,653,134		
大計	25,007,751	47,285,795	788,764,124,056	693,468,512,780	95,295,611,276	25,794,603,715		

		件数	給付額
		件	円
高額療養費	現物給付分	706,024	25,794,603,715
	償還給付分	1,205,116	6,917,112,507
	合計	1,911,140	32,711,716,222

		件数	給付額
		件	円
高額介護合算療養費		47,939	687,953,377

		件数	給付額
		件	円
葬祭費		44,995	2,249,750,000

○市町村別

区分	療養給付費		療養費等		高額療養費（現物給付含む）		高額介護合算療養費		葬祭費	
	件数	金額	件数	金額	件数（再掲）	金額	件数（再掲）	金額	件数	金額
	件	円	件	円	件	円	件	円	件	円
名古屋市	8,166,438	231,653,283,852	342,531	5,431,192,423	731,841	11,956,360,822	19,618	319,450,531	13,914	695,700,000
豊橋市	1,176,918	35,029,445,054	30,483	422,975,265	92,971	1,576,346,788	1,979	24,673,557	2,306	115,300,000
岡崎市	1,128,273	28,945,338,197	25,423	364,879,926	76,110	1,347,628,435	2,139	26,546,224	2,079	103,950,000
一宮市	1,356,432	38,989,528,268	47,206	601,561,163	109,370	1,841,501,386	2,978	43,692,375	2,491	124,550,000
瀬戸市	508,375	15,330,027,671	12,198	189,210,514	44,537	749,261,619	1,084	13,929,451	972	48,600,000
半田市	413,008	9,697,689,207	13,354	181,173,929	25,742	409,171,546	717	10,169,027	704	35,200,000
春日井市	995,197	26,949,997,091	26,287	341,097,400	72,732	1,341,346,008	1,785	26,657,643	1,686	84,300,000
豊川市	631,470	16,767,222,735	17,882	242,877,885	44,460	746,062,345	904	10,510,066	1,149	57,450,000
津島市	236,074	6,316,731,933	7,948	112,472,413	16,339	287,482,863	335	3,400,577	417	20,850,000
碧南市	222,970	6,491,535,662	8,611	91,175,406	15,314	279,646,330	309	3,013,697	506	25,300,000
刈谷市	318,193	10,637,796,656	11,257	170,943,479	27,238	551,015,924	718	11,167,923	738	36,900,000
豊田市	1,032,759	30,255,743,628	22,340	288,631,574	73,770	1,429,597,658	2,406	26,080,987	2,065	103,250,000
安城市	435,166	12,214,845,082	10,502	152,964,333	31,924	574,124,284	702	8,545,146	911	45,550,000
西尾市	556,886	14,759,179,827	14,031	180,570,286	34,685	637,037,640	801	9,157,467	1,224	61,200,000
蒲郡市	331,302	9,069,119,990	9,126	119,275,518	22,187	391,958,727	616	6,033,497	619	30,950,000
犬山市	263,428	7,920,349,908	8,886	117,492,068	22,214	333,276,643	492	8,498,736	556	27,800,000
常滑市	205,917	5,514,375,656	4,718	59,908,219	13,678	221,929,560	349	4,555,378	452	22,600,000
江南市	339,704	9,419,257,566	12,920	173,749,261	24,816	416,897,879	555	7,959,681	641	32,050,000
小牧市	433,172	11,811,809,243	10,372	150,333,905	30,717	598,757,157	655	9,371,647	814	40,700,000
稲沢市	461,276	12,734,605,771	17,750	236,004,816	31,856	576,270,547	723	10,252,042	878	43,900,000
新城市	190,684	5,668,401,467	4,143	49,069,340	12,763	217,128,271	236	2,242,748	488	24,400,000
東海市	296,270	8,679,450,574	8,856	116,149,111	23,619	403,319,682	567	6,723,444	578	28,900,000
大府市	238,919	6,359,532,477	5,789	86,077,401	16,176	301,442,297	372	4,840,318	449	22,450,000
知多市	276,435	7,110,386,592	8,557	111,869,812	18,596	294,870,931	458	5,652,364	521	26,050,000
知立市	148,096	5,127,333,940	3,086	40,035,728	12,117	253,730,061	365	4,498,575	340	17,000,000
尾張旭市	284,838	7,605,740,157	6,973	116,344,746	21,994	362,060,494	558	8,969,660	452	22,600,000
高浜市	107,000	3,486,994,751	3,273	45,727,757	8,421	152,564,088	197	2,173,745	286	14,300,000
岩倉市	136,123	3,781,408,722	4,780	54,603,938	9,984	167,927,018	194	1,939,226	277	13,850,000
豊明市	216,429	6,536,840,842	5,725	86,790,450	17,253	342,097,527	344	3,799,886	388	19,400,000
日進市	240,435	6,702,738,538	6,907	112,427,467	19,248	345,810,636	525	8,423,853	438	21,900,000
田原市	229,809	6,059,843,211	4,600	55,729,026	13,690	237,012,721	348	3,292,977	560	28,000,000
愛西市	255,347	7,045,776,178	8,481	112,443,246	17,954	302,748,792	276	3,271,045	524	26,200,000
清須市	215,408	5,775,917,344	10,141	139,516,540	15,958	278,455,605	402	5,357,208	413	20,650,000
北名古屋	243,554	6,641,238,063	9,613	125,590,084	18,368	330,593,535	408	5,424,498	450	22,500,000
弥富市	150,031	4,171,463,979	4,286	52,713,665	11,028	184,685,025	195	2,349,032	264	13,200,000
みよし市	109,597	3,342,238,488	2,351	35,983,200	8,806	144,450,702	160	2,216,086	219	10,950,000
あま市	281,857	7,967,527,640	9,558	135,638,545	20,626	376,625,264	195	2,835,343	490	24,500,000
長久手市	104,208	3,082,131,011	3,235	48,797,369	8,748	163,551,486	214	3,961,820	197	9,850,000
東郷町	113,620	3,222,587,211	2,945	41,371,610	8,444	147,825,749	226	2,795,009	204	10,200,000
豊山町	41,355	1,063,448,939	1,548	17,788,547	2,900	48,178,386	62	1,002,407	71	3,550,000
大口町	63,785	1,817,789,661	2,643	30,109,666	4,742	89,221,124	39	455,961	127	6,350,000
扶桑町	127,464	3,339,100,509	3,862	50,264,385	8,984	139,568,879	251	4,187,218	227	11,350,000
大治町	80,880	2,246,761,337	3,037	44,162,144	5,821	116,379,330	99	2,009,668	164	8,200,000
蟹江町	117,369	3,627,986,277	4,932	66,898,049	9,455	172,557,860	157	2,120,356	202	10,100,000
飛島村	15,179	421,012,848	1,083	9,339,030	989	16,214,184	45	409,470	39	1,950,000
阿久比町	105,199	2,396,167,301	2,518	36,552,559	6,452	102,549,718	152	2,299,207	154	7,700,000
東浦町	158,855	4,306,331,571	3,875	49,349,693	11,254	187,965,495	245	3,492,054	315	15,750,000
南知多町	76,620	2,953,688,750	3,720	45,759,452	7,800	131,993,211	141	1,340,497	225	11,250,000
美浜町	59,087	2,542,779,631	1,997	29,555,715	6,554	105,732,871	148	2,024,111	184	9,200,000
武豊町	132,316	3,499,770,237	1,811	26,074,982	8,617	138,620,047	171	1,786,055	246	12,300,000
幸田町	108,585	2,779,933,060	1,980	27,284,381	6,629	118,111,990	138	1,047,088	190	9,500,000
設楽町	31,301	1,008,611,642	651	5,850,128	2,264	37,916,604	87	517,304	89	4,450,000
東栄町	29,348	715,694,091	283	4,180,291	1,825	25,059,730	61	585,834	76	3,800,000
豊根村	7,588	234,310,170	138	1,154,734	560	9,072,748	38	243,658	26	1,300,000
合計	24,206,549	681,828,820,206	801,202	11,639,692,574	1,911,140	32,711,716,222	47,939	687,953,377	44,995	2,249,750,000

4 市町村別一人当たり医療費

市町村名	平成23年度	平成24年度	平成25年度	平成26年度	平成27年度
名古屋市	999,759 ^円	1,004,258 ^円	1,019,751 ^円	1,019,701 ^円	1,039,085 ^円
豊橋市	897,267	899,297	923,729	930,291	949,689
岡崎市	876,825	889,467	899,070	890,512	890,106
一宮市	921,012	926,515	942,459	938,205	978,341
瀬戸市	1,003,096	994,591	1,005,523	1,019,947	1,038,875
半田市	840,096	853,801	862,531	863,127	865,412
春日井市	890,274	901,023	918,894	926,423	944,192
豊川市	905,449	891,459	891,249	881,350	901,073
津島市	876,576	869,817	872,433	857,008	898,371
碧南市	894,658	887,853	882,735	903,748	923,418
刈谷市	948,991	955,837	961,128	969,910	982,662
豊田市	877,547	877,677	899,801	898,155	922,476
安城市	811,699	833,164	835,980	828,915	854,260
西尾市	812,447	826,213	833,199	828,585	865,902
蒲郡市	845,310	850,832	864,120	891,368	909,009
犬山市	984,514	979,647	979,457	966,206	963,795
常滑市	821,220	836,085	861,031	873,835	843,761
江南市	909,280	869,980	892,163	871,688	890,647
小牧市	881,446	885,499	890,687	903,394	927,977
稲沢市	892,650	895,242	920,979	913,168	919,931
新城市	718,900	709,634	695,249	747,530	761,641
東海市	925,543	908,596	919,890	917,527	910,753
大府市	875,305	891,430	871,842	882,818	900,605
知多市	812,001	814,092	847,062	836,607	869,700
知立市	955,856	932,651	939,595	902,705	940,617
尾張旭市	985,267	989,753	974,378	969,694	983,305
高浜市	862,878	862,733	833,868	885,622	899,810
岩倉市	876,241	855,143	859,470	863,042	856,794
豊明市	969,781	964,998	983,868	970,488	1,001,542
日進市	995,089	982,105	989,333	995,851	1,015,746
田原市	757,362	754,308	797,886	799,075	819,440
愛西市	882,587	910,290	932,442	919,456	926,287
清須市	892,350	906,902	943,188	907,105	928,981
北名古屋市	891,752	907,192	917,339	905,593	911,681
弥富市	875,951	891,443	910,083	943,009	951,669
みよし市	906,778	908,002	950,830	959,107	932,086
あま市	933,376	900,915	940,276	948,387	958,600
長久手市	959,508	982,267	971,914	977,636	985,095
東郷町	949,234	948,676	965,638	959,203	975,994
豊山町	946,376	936,531	875,654	892,057	887,044
大口町	876,003	919,336	951,044	887,498	925,516
扶桑町	913,725	867,357	903,403	920,296	916,731
大治町	1,010,776	991,714	1,072,527	1,027,246	1,003,238
蟹江町	968,051	985,003	1,038,514	1,024,534	1,029,579
飛島村	750,846	729,921	823,337	793,245	759,104
阿久比町	835,816	843,778	833,282	855,005	854,924
東浦町	884,623	882,020	919,768	895,990	898,522
南知多町	880,339	901,127	904,134	900,453	960,449
美浜町	874,039	896,759	891,912	898,357	927,033
武豊町	889,277	879,009	867,096	886,565	914,924
幸田町	854,108	849,486	841,995	866,247	869,165
設楽町	660,397	646,693	669,670	666,133	721,695
東栄町	672,077	668,247	622,069	685,625	719,295
豊根村	758,122	747,891	659,932	665,622	717,322
合計	924,525	927,431	941,626	941,916	960,009

※各年度3月～2月の数値になります。

5 医療費等決算数値の推移

No.		平成23年度	平成24年度	平成25年度	平成26年度	平成27年度
①	平均被保険者数（人）	707,678	737,736	765,370	789,723	821,622
②	診療日数（日）	43,446,039	44,394,500	45,454,542	46,090,641	47,285,795
③	件数（件）	20,384,734	21,579,461	22,736,636	23,741,807	25,007,751
④	医療費総額（円）	654,265,790,431	684,199,455,432	720,692,040,906	743,853,051,116	788,764,124,056
⑤	医療給付費総額（円）	599,410,336,784	628,388,292,515	662,382,698,593	684,354,378,442	726,868,182,379
⑥	一部負担相当金総額（円）	54,855,453,647	55,811,162,917	58,309,342,313	59,498,672,674	61,895,941,677
⑦	保険者負担率 （⑤/④）	91.6%	91.8%	91.9%	92.0%	92.2%
⑧	1人当たり医療費（円） （④/①）	924,525	927,431	941,626	941,916	960,009
⑨	1人当たり医療給付費（円） （⑤/①）	847,010	851,779	865,441	866,575	884,675
⑩	1日当たり医療費（円） （④/②）	15,059	15,412	15,855	16,139	16,681
⑪	1日当たり医療給付費（円） （⑤/②）	13,797	14,155	14,572	14,848	15,372
⑫	1件当たり医療費（円） （④/③）	32,096	31,706	31,697	31,331	31,541
⑬	1件当たり医療給付費（円） （⑤/③）	29,405	29,120	29,133	28,825	29,066
⑭	1人当たり件数（件） （③/①）	28.8	29.3	29.7	30.1	30.4

※各年度3月～2月の数値となります。

※平均被保険者数は、各月末現在の被保険者数の平均値となります。

※旧総合病院の外來レセプトは、複数科受診の被保険者について1件での請求となっています。

1人当たり医療費(月毎)の推移

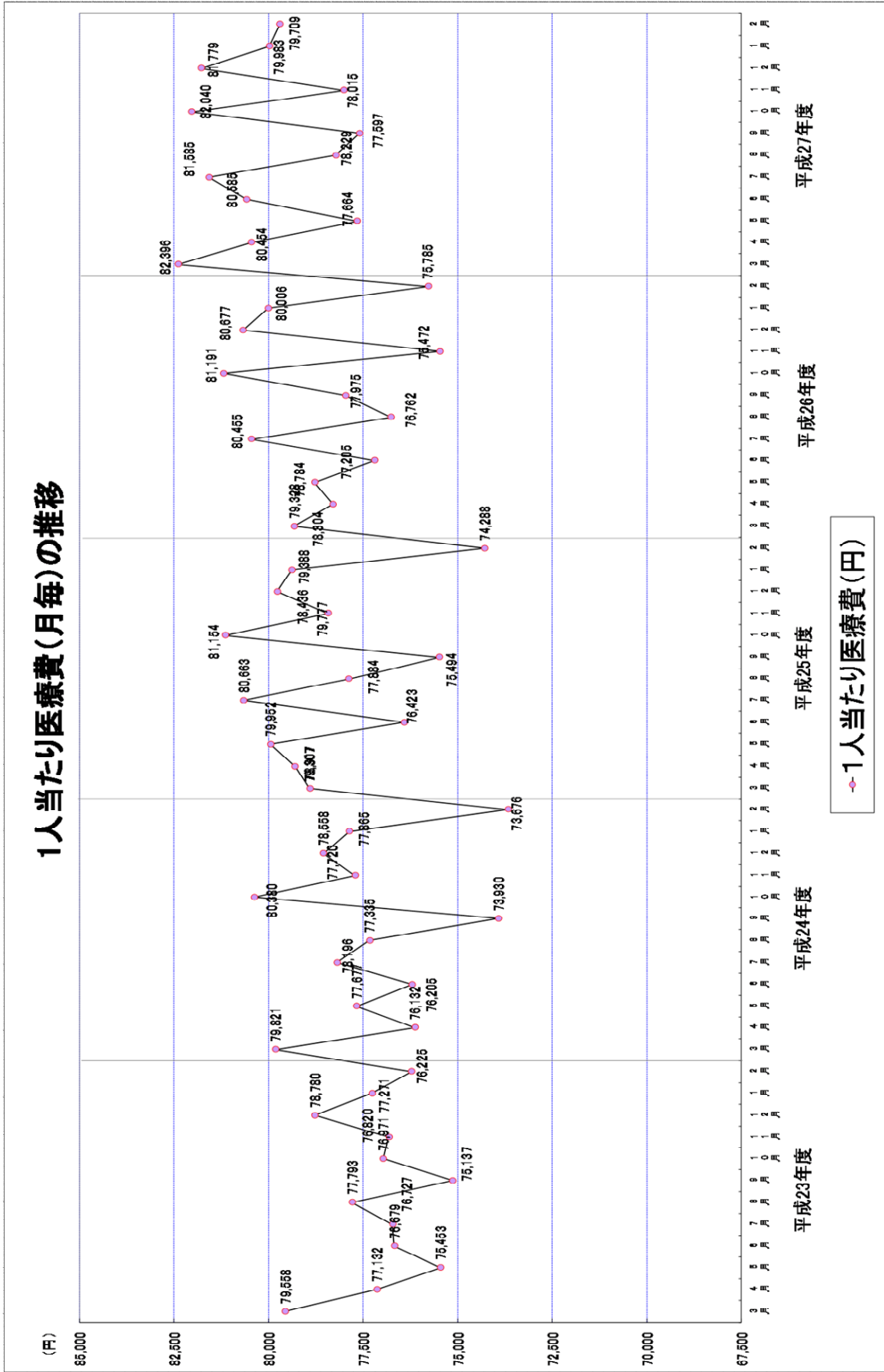

6 市町村別健康診査事業実績

市町村名	H23年度	H24年度	H25年度	H26年度	H27年度			受診率 の増減 (D-A) (pt)
	受診率 (%)	受診率 (%)	受診率 (A) (%)	受診率 (A) (%)	H27.4.1 被保険者数 (B) (人)	受診者数 (C) (人)	受診率 (D=C/ B) (%)	
1 名古屋市	21.12	21.73	21.46	23.65	256,438	63,157	24.63	3.17
2 豊橋市	21.08	22.87	23.24	23.88	41,787	10,574	25.30	2.07
3 岡崎市	64.17	64.56	62.47	62.52	36,889	22,822	61.87	△ 0.60
4 一宮市	46.00	47.39	47.74	49.31	44,762	22,302	49.82	2.08
5 瀬戸市	30.68	34.02	35.31	36.39	16,536	6,106	36.93	1.61
6 半田市	54.08	57.04	57.96	59.01	12,716	7,691	60.48	2.52
7 春日井市	27.08	27.23	29.36	30.63	32,120	10,297	32.06	2.70
8 豊川市	16.38	19.13	19.78	20.94	21,038	4,783	22.74	2.96
9 津島市	36.68	40.26	40.48	42.21	7,920	3,445	43.50	3.02
10 碧南市	52.21	52.50	52.06	51.98	8,027	4,110	51.20	△ 0.86
11 刈谷市	46.21	46.77	46.63	46.12	12,375	5,926	47.89	1.26
12 豊田市	28.99	28.28	26.69	28.41	36,839	11,049	29.99	3.30
13 安城市	40.07	36.87	37.17	39.58	16,166	7,428	45.95	8.78
14 西尾市	23.00	24.57	26.08	26.90	19,380	5,341	27.56	1.48
15 蒲郡市	33.71	36.12	35.31	32.59	11,297	2,970	26.29	△ 9.02
16 犬山市	42.71	44.37	44.75	44.07	9,221	4,125	44.73	△ 0.01
17 常滑市	28.41	28.25	37.15	38.49	7,360	3,051	41.45	4.31
18 江南市	49.30	51.29	49.53	50.17	11,893	6,066	51.00	1.47
19 小牧市	38.46	40.15	41.11	41.48	14,402	4,333	30.09	△ 11.03
20 稲沢市	38.68	40.13	41.05	44.20	15,657	7,206	46.02	4.97
21 新城市	40.09	39.90	39.99	39.74	8,401	3,413	40.63	0.64
22 東海市	46.47	48.00	49.86	49.58	10,758	5,613	52.18	2.32
23 大府市	32.51	34.93	37.43	38.86	7,991	3,282	41.07	3.64
24 知多市	33.70	34.88	35.47	36.63	9,174	3,522	38.39	2.92
25 知立市	37.18	40.10	39.65	43.35	6,176	2,826	45.76	6.11
26 尾張旭市	33.05	37.65	37.16	37.74	8,723	3,471	39.79	2.63
27 高浜市	54.34	54.51	54.40	53.97	4,420	2,365	53.51	△ 0.89
28 岩倉市	32.84	32.38	34.56	33.24	4,987	1,816	36.41	1.86
29 豊明市	26.81	29.30	31.18	33.29	7,367	2,604	35.35	4.17
30 日進市	31.24	33.68	37.45	32.73	7,540	2,606	34.56	△ 2.89
31 田原市	39.64	39.21	40.95	41.03	8,415	3,472	41.26	0.31
32 愛西市	34.65	36.08	38.11	38.38	8,513	3,346	39.30	1.19
33 清須市	30.00	30.94	27.18	28.57	7,157	2,252	31.47	4.29
34 北名古屋市	24.99	25.52	26.51	27.38	8,240	2,326	28.23	1.72
35 弥富市	39.09	42.08	43.02	43.93	4,895	2,239	45.74	2.72
36 みよし市	30.80	30.75	32.01	32.45	4,021	1,296	32.23	0.22
37 あま市	37.49	41.55	41.82	44.01	9,347	4,043	43.25	1.43
38 長久手市	33.29	35.94	37.21	42.39	3,560	1,628	45.73	8.52
39 東郷町	31.88	32.61	35.51	34.46	3,684	1,304	35.40	△ 0.11
40 豊山町	27.14	34.87	32.09	33.84	1,349	480	35.58	3.50
41 大口町	47.23	45.97	46.38	49.45	2,211	1,071	48.44	2.06
42 扶桑町	53.92	57.72	57.22	53.82	4,109	2,100	51.11	△ 6.12
43 大治町	26.87	30.29	31.59	33.64	2,544	851	33.45	1.87
44 蟹江町	37.41	38.35	38.14	39.84	3,994	1,591	39.83	1.69
45 飛島村	36.19	37.74	39.75	42.34	643	281	43.70	3.96
46 阿久比町	23.97	24.67	25.67	26.73	3,147	1,147	36.45	10.77
47 東浦町	57.13	56.96	59.50	58.94	5,352	3,233	60.41	0.91
48 南知多町	20.15	19.45	18.79	19.67	3,515	728	20.71	1.92
49 美浜町	21.47	23.35	23.92	24.88	3,083	872	28.28	4.37
50 武豊町	49.89	49.59	51.79	52.99	4,243	2,253	53.10	1.31
51 幸田町	35.45	36.35	34.33	35.00	3,535	1,259	35.62	1.29
52 設楽町	34.47	35.41	36.26	34.99	1,583	569	35.94	△ 0.32
53 東栄町	36.50	38.85	38.76	39.44	1,134	476	41.98	3.21
54 豊根村	31.01	32.41	37.75	33.68	372	125	33.60	△ 4.15
合計	31.61	32.67	32.92	34.21	807,006	283,242	35.10	2.18

※市町村合併によりなくなった町の実績は、合併後の市に含めています。