

# 愛知県後期高齢者医療の事業概況

平成 27 年

愛知県後期高齢者医療広域連合

## 目次

|     |                          |    |
|-----|--------------------------|----|
| I   | 愛知県後期高齢者医療広域連合の概要        | 1  |
| 1   | 広域連合の沿革                  | 2  |
| 2   | 広域連合の組織                  | 4  |
| (1) | 組織図                      | 4  |
| (2) | 愛知県後期高齢者医療広域連合役職者名簿      | 5  |
| (3) | 愛知県後期高齢者医療広域連合議会議員名簿     | 6  |
| (4) | 愛知県後期高齢者医療制度に関する懇談会委員名簿  | 7  |
| 3   | 平成27年度予算の概要              | 8  |
| (1) | 予算編成方針                   | 8  |
| (2) | 会計別予算額                   | 8  |
| (3) | 一般会計                     | 9  |
| (4) | 後期高齢者医療特別会計              | 12 |
| II  | 後期高齢者医療制度の概要と状況          | 17 |
| 1   | 被保険者の状況                  | 18 |
| (1) | 被保険者数                    | 18 |
| (2) | 年齢階層別被保険者数               | 18 |
| (3) | 所得区分別被保険者及び被扶養者であった被保険者数 | 19 |
| (4) | 取得事由別の被保険者数の状況           | 22 |
| 2   | 保険料                      | 23 |
| (1) | 保険料率の改定                  | 23 |
| ア   | 保険料率の推移                  | 23 |
| イ   | 平成26・27年度保険料率改定の概要       | 24 |
| (2) | 保険料の賦課状況                 | 24 |
| ア   | 算定方法（平成26・27年度）          | 24 |
| イ   | 保険料の軽減                   | 25 |
| ウ   | 保険料の減免                   | 27 |
| (3) | 保険料の収納状況                 | 28 |
| 3   | 医療給付                     | 30 |
| (1) | 療養給付費                    | 30 |
| ア   | 療養の給付                    | 30 |
| イ   | 入院時食事療養費                 | 30 |
| ウ   | 入院時生活療養費                 | 30 |
| エ   | 訪問看護費                    | 30 |
| (2) | 療養費                      | 30 |
| (3) | 特別療養費                    | 30 |
| (4) | 移送費                      | 31 |

|                               |    |
|-------------------------------|----|
| (5) 高額療養費                     | 31 |
| (6) 高額医療・高額介護合算療養費            | 32 |
| 4 葬祭費の支給                      | 32 |
| 5 不正利得及び不当利得の徴収               | 32 |
| 6 第三者行為による損害賠償請求              | 33 |
| 7 医療費適正化事業                    | 33 |
| (1) 重複・頻回受診者の適正受診にむけた指導       | 33 |
| ア 頻回受診者の市町村へのデータ提供            | 33 |
| イ 頻回受診者への訪問指導事業（平成 26 年度新規事業） | 33 |
| (2) ジェネリック医薬品の普及啓発            | 33 |
| ア ジェネリック医薬品希望カード              | 33 |
| イ ジェネリック医薬品利用差額通知             | 33 |
| (3) 医療費通知                     | 34 |
| (4) 二次レセプト点検業務                | 34 |
| (5) 介護保険との給付調整に係るレセプト点検       | 34 |
| (6) 柔道整復・鍼灸・あん摩マッサージ適正化啓発事業   | 35 |
| 8 一部負担金の減免                    | 35 |
| 9 保健事業                        | 35 |
| 10 長寿・健康増進事業                  | 36 |
| (1) 協定保養所利用助成事業               | 36 |
| (2) 人間ドック助成事業                 | 36 |
| (3) 肺炎球菌ワクチン予防接種助成事業          | 36 |
| Ⅲ 参考資料                        | 37 |
| 1 財政状況                        | 38 |
| (1) 一般会計決算の概要                 | 38 |
| ア 歳入                          | 38 |
| イ 歳出                          | 38 |
| (2) 後期高齢者医療特別会計決算の概要          | 39 |
| ア 歳入                          | 39 |
| イ 歳出                          | 39 |
| 2 広域計画                        | 40 |
| Ⅳ 統計表                         | 43 |



# I 愛知県後期高齢者医療広域連合の概要

## 1 広域連合の沿革

| 年度  | 愛知県後期高齢者医療広域連合   | 国等の動き   |
|-----|--|---|
| H18 | 5/19 「愛知県後期高齢者医療広域連合設立準備事務検討会」設置<br>8/1 「愛知県後期高齢者医療広域連合設立準備委員会」を設置<br>1/19 県内全市町村の議会において「後期高齢者医療広域連合規約」が議決<br>3/20 広域連合設立（許可）<br>松原武久名古屋市長が広域連合長に選出  | 6月 「健康保険法等の一部を改正する法律」公布<br>9月 「高齢者の医療の確保に関する法律施行令」公布  |
| H19 | 7/9 平成19年第1回広域連合議会定例会<br>10/22 愛知県後期高齢者医療制度に関する懇談会<br>11/20 平成19年第1回広域連合議会臨時会<br>2/15 平成20年第1回広域連合議会定例会<br>3/3 コールセンターの設置（7/30まで）  |   |
| H20 | 4/1 後期高齢者医療制度施行（発足）<br>7/8 平成20年第1回広域連合議会臨時会<br>8/6 平成20年第2回広域連合議会定例会<br>2/13 平成21年第1回広域連合議会定例会  | 4月 「高齢者の医療の確保に関する法律」を施行<br>9月 「高齢者医療制度に関する検討会」設置<br>3月 「高齢者医療制度に関する検討会」<br>・高齢者医療制度の見直しに関する基本的な考え方とりまとめ |
| H21 | 5/13 佐原光一豊橋市長が広域連合長に選出<br>6/1 協定保養所利用助成事業開始<br>7/10 平成21年第1回広域連合議会臨時会<br>8/7 平成21年第2回広域連合議会定例会<br>10/21 平成21年度第1回愛知県後期高齢者医療制度に関する懇談会<br>2/1 平成21年度第2回愛知県後期高齢者医療制度に関する懇談会<br>2/10 平成22年第1回広域連合議会定例会 | 4月 「与党高齢者医療制度に関するプロジェクトチーム」<br>・高齢者医療制度の見直しに関する基本的な考え方とりまとめ<br>11月 「高齢者医療制度改革会議」設置                      |
| H22 | 7/21 平成22年第1回広域連合議会臨時会<br>8/6 平成22年第2回広域連合議会定例会<br>9/6 平成22年度第1回愛知県後期高齢者医療制度に関する懇談会<br>2/2 平成23年第1回広域連合議会定例会<br>3/1 平成22年度第2回愛知県後期高齢者医療制度に関する懇談会   | 5月 「医療保険制度の安定的運営を図るための国民健康保険法等の一部を改正する法律」公布<br>12月 「高齢者医療制度改革会議」<br>・高齢者のための新たな医療制度等について（最終とりまとめ）       |

| 年度  | 愛知県後期高齢者医療広域連合  | 国等の動き   |
|-----|---|---|
| H23 | 5/16 柴田紘一岡崎市長が広域連合長に選出<br>7/22 平成 23 年第 1 回広域連合議会臨時会<br>8/26 平成 23 年第 2 回広域連合議会定例会<br>11/7 平成 23 年度第 1 回愛知県後期高齢者医療制度に関する懇談会<br>1/30 平成 23 年度第 2 回愛知県後期高齢者医療制度に関する懇談会<br>2/9 平成 24 年第 1 回広域連合議会定例会     | 6 月 「社会保障・税一体改革成案」<br>政府・与党社会保障改革検討本部<br>決定<br>2 月 「社会保障・税一体改革大綱」閣議<br>決定<br>・高齢者医療制度改革会議のとりま<br>とめ等を踏まえ、高齢者医療制度<br>の見直しを行う。  |
| H24 | 5/29 平成 24 年度第 1 回愛知県後期高齢者医療制度に関する懇談会<br>7/27 平成 24 年第 1 回広域連合議会臨時会<br>8/24 平成 24 年第 2 回広域連合議会定例会<br>11/7 内田康宏岡崎市長が広域連合長に選出<br>1/30 平成 24 年度第 2 回愛知県後期高齢者医療制度に関する懇談会<br>2/8 平成 25 年第 1 回広域連合議会定例会     | 6 月 三党合意「確認書」<br>・「今後の高齢者医療制度にかかる<br>改革については、あらかじめその<br>内容等について 3 党間で合意に<br>向けて協議する。」<br>8 月 「社会保障制度改革推進法」成立<br>・今後の高齢者医療制度について<br>は、状況等を踏まえ、必要に応じ<br>て、社会保障制度改革国民会議に<br>おいて検討し、結論を得る。  |
| H25 | 5/24 河村たかし名古屋市長が広域連合長に選出<br>6/26 平成 25 年度第 1 回愛知県後期高齢者医療制度に関する懇談会<br>7/22 平成 25 年第 1 回広域連合議会臨時会<br>8/22 平成 25 年第 2 回広域連合議会定例会<br>12/20 平成 25 年度第 2 回愛知県後期高齢者医療制度に関する懇談会<br>2/10 平成 26 年第 1 回広域連合議会定例会 | 5 月 「健康保険法等の一部を改正する法<br>律」公布<br>8 月 「社会保障制度改革国民会議」報告<br>書<br>・後期高齢者医療制度は、十分定着<br>していると考えられる。今後は、<br>現行制度を基本としながら、実施<br>状況等を踏まえ、後期高齢者支援<br>金に対する全面総報酬割の導入<br>を始め、必要な改善を行っていく<br>ことが適当。<br>12 月 「持続可能な社会保障制度の確立を<br>図るための改革の推進に関する<br>法律（プログラム法）」公布<br>1 月 「プログラム法」に基づき、「社会<br>保障制度改革推進本部」を設置 |
| H26 | 7/27 平成 26 年第 1 回広域連合議会臨時会<br>8/24 平成 26 年第 2 回広域連合議会定例会<br>9/9 平成 26 年度第 1 回愛知県後期高齢者医療制度に関する懇談会<br>2/8 平成 27 年第 1 回広域連合議会定例会<br>3/18 平成 26 年度第 2 回愛知県後期高齢者医療制度に関する懇談会                                | 6 月 「プログラム法」に基づき、「社会<br>保障制度改革推進会議」を設置<br>1 月 「医療保険制度改革骨子」を決定<br>・国民健康保険の安定化<br>・医療費適正化計画の見直し<br>・個人や保険者による予防・健康づく<br>りの促進<br>・負担の公平化<br>等  |
| H27 | 5/21 中野正康一宮市長が広域連合長に選出  |   |

## 2 広域連合の組織

### (1) 組織図

平成 27 年 4 月 1 日現在

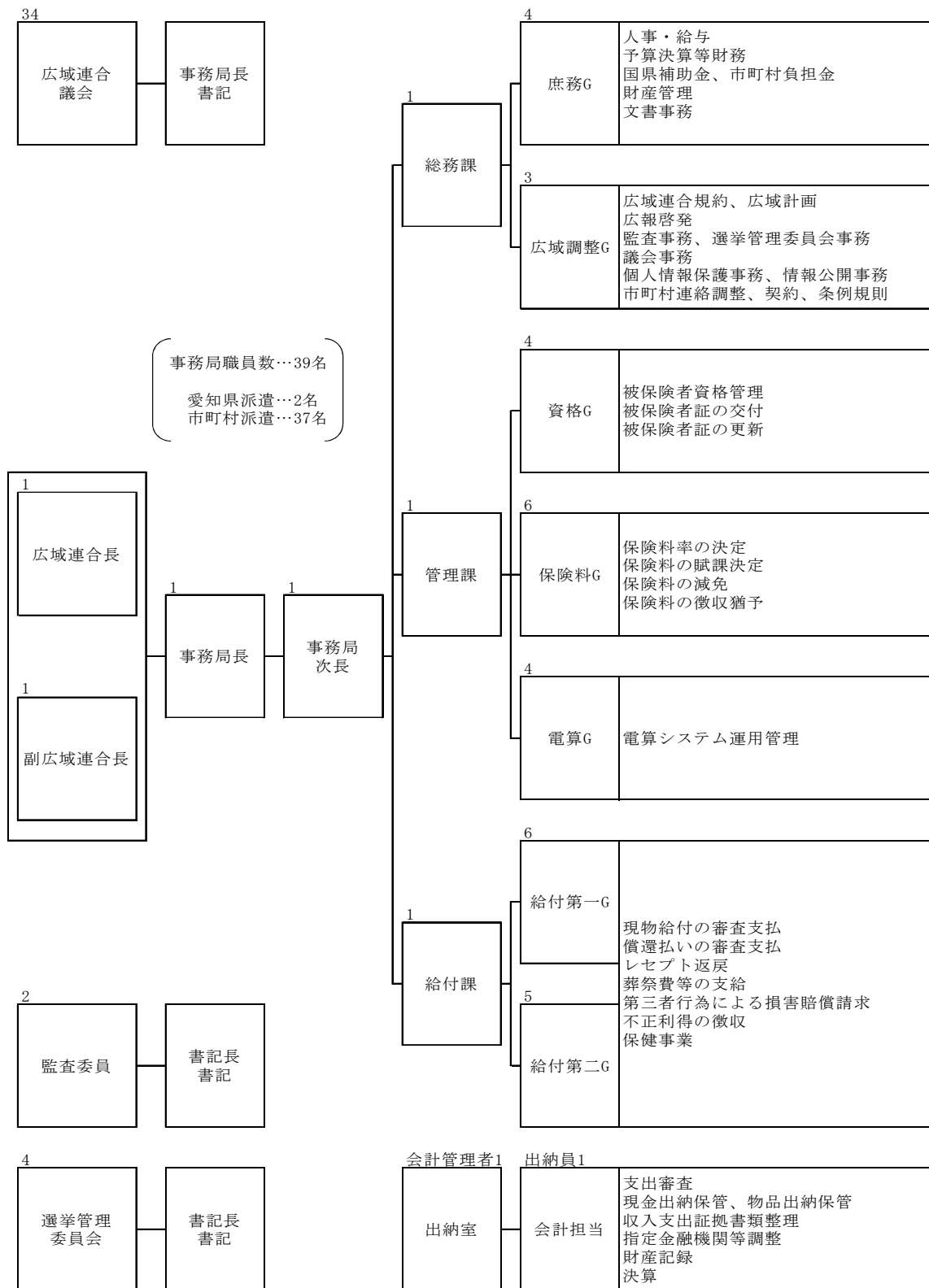



## (2) 愛知県後期高齢者医療広域連合役職者名簿

平成 27 年 7 月 21 日現在

| 職名                  | 氏名                                    | 任期等                                 |
|---------------------|---------------------------------------|-------------------------------------|
| 広域連合長               | なかの<br>中野 <small>まさやす</small><br>正康   | 一宮市長<br>H27. 5. 25～                 |
| 副広域連合長              | くの<br>久野 <small>ときお</small><br>時男     | 飛島村長<br>H27. 7. 21～                 |
| 広域連合議会議長            | こばやし<br>小林 <small>しょうこ</small><br>祥子  | 名古屋市議員<br>H27. 7. 21～               |
| 広域連合議会副議長           | きむら<br>木村 <small>さゆり</small><br>さゆり   | 長久手市議会議員<br>H27. 7. 21～             |
| 監査委員（識見）            | こじま<br>小嶋 <small>まさる</small><br>勝     | 国保連合会代表監事<br>H27. 7. 22～H31. 7. 21  |
| 監査委員（議選）            | おおたけ<br>大竹 <small>まさあき</small><br>正章  | 田原市議会議員<br>H27. 7. 21～              |
| 選挙管理委員<br>（委員長）     | やなせ<br>柳瀬 <small>ひでひこ</small><br>秀彦   | 名古屋市選挙管理委員<br>H27. 7. 22～H31. 7. 21 |
| 選挙管理委員              | ひらた<br>平田 <small>みよこ</small><br>美代子   | 豊橋市選挙管理委員<br>H27. 7. 22～H31. 7. 21  |
| 選挙管理委員              | えさき<br>江崎 <small>かつこ</small><br>勝子    | 一宮市選挙管理委員<br>H27. 7. 22～H31. 7. 21  |
| 選挙管理委員              | とみた<br>富田 <small>のりこ</small><br>紀子    | 岡崎市選挙管理委員<br>H27. 7. 22～H31. 7. 21  |
| 選挙管理委員補充員<br>（順位 1） | たにぐち<br>谷口 <small>たけし</small><br>武    | 春日井市選挙管理委員<br>H27. 7. 22～H31. 7. 21 |
| 選挙管理委員補充員<br>（順位 2） | かわかみ<br>川上 <small>ひろし</small><br>博    | 豊田市選挙管理委員<br>H27. 7. 22～H31. 7. 21  |
| 選挙管理委員補充員<br>（順位 3） | みうら<br>三浦 <small>ひろみ</small><br>宏己    | 安城市選挙管理委員<br>H27. 7. 22～H31. 7. 21  |
| 選挙管理委員補充員<br>（順位 4） | すずき<br>鈴木 <small>えいたろう</small><br>英太郎 | 豊川市選挙管理委員<br>H27. 7. 22～H31. 7. 21  |

## (3) 愛知県後期高齢者医療広域連合議会議員名簿

平成 27 年 7 月 21 日現在

| 区分 | 選挙区市町村  | 定数 | 議員氏名  | 所属議会<br>(議員選出市町村)  |
|----|---|----|---|--------------------|
| 1  | 春日井市、犬山市、江南市、小牧市、<br>岩倉市、大口町、扶桑町                  | 3  | ながなわ のりお<br>長縄 典夫<br>おおしま やすのり<br>大島 保憲<br>こばやし あきら<br>小林 明   | 春日井市<br>大口町<br>扶桑町 |
| 2  | 清須市、北名古屋市、豊山町                                     | 1  | ながせ のりやす<br>長瀬 悟康   | 北名古屋市              |
| 3  | 一宮市、稲沢市   | 2  | わだ やいちろう<br>和田 彌一郎<br>ほしの しゅんじ<br>星野 俊次   | 一宮市<br>稲沢市         |
| 4  | 瀬戸市、尾張旭市、豊明市、日進市、<br>長久手市、東郷町                     | 2  | きむら さゆり<br>木村 さゆり<br>こんどう こうじ<br>近藤 鑛治  | 長久手市<br>東郷町        |
| 5  | 津島市、愛西市、弥富市、あま市、<br>大治町、蟹江町、飛島村                   | 2  | おおみや よしみつ<br>大宮 吉満<br>すずき やすひろ<br>鈴木 康祐   | 愛西市<br>飛島村         |
| 6  | 半田市、常滑市、東海市、大府市、<br>知多市、阿久比町、東浦町、南知多町、<br>美浜町、武豊町 | 3  | かとう ひさとよ<br>加藤 久豊<br>ふかや なおふみ<br>深谷 直史<br>もりかわ もとほる<br>森川 元晴  | 常滑市<br>大府市<br>美浜町  |
| 7  | 碧南市、刈谷市、安城市、知立市、<br>高浜市                           | 2  | さの やすもと<br>佐野 泰基<br>はやかわ けんいち<br>早川 建一  | 刈谷市<br>安城市         |
| 8  | 岡崎市、幸田町   | 2  | たぐち まさお<br>田口 正夫<br>あきい たけみつ<br>浅井 武光   | 岡崎市<br>幸田町         |
| 9  | 西尾市   | 1  | すずき たけひろ<br>鈴木 武広   | 西尾市                |
| 10 | 豊田市、みよし市  | 2  | うした あさみ<br>牛田 朝見<br>かとう よしふみ<br>加藤 芳文   | 豊田市<br>みよし市        |
| 11 | 新城市、設楽町、東栄町、豊根村                                   | 1  | つちや ひろし<br>土屋 浩   | 設楽町                |
| 12 | 豊川市、蒲郡市   | 2  | やまもと かずみ<br>山本 和美<br>ひろなか しょうへい<br>広中 昇平  | 豊川市<br>蒲郡市         |
| 13 | 豊橋市、田原市   | 2  | たなか としかず<br>田中 敏一<br>おおたけ まさあき<br>大竹 正章   | 豊橋市<br>田原市         |
| 14 | 名古屋市  | 9  | まつい よしのり<br>松井 よしのり<br>やまだ まさひろ<br>山田 昌弘<br>きとう ゆうこ<br>佐藤 ゆうこ<br>さはし あこ<br>さはし あこ<br>おかもと やすひろ<br>岡本 やすひろ<br>ばんの こうじゅ<br>坂野 公壽<br>おかもと よしひろ<br>岡本 善博<br>はせがわ ゆみこ<br>長谷川 由美子<br>こばやし しょうこ<br>小林 祥子 | 名古屋市               |

## (4) 愛知県後期高齢者医療制度に関する懇談会委員名簿

平成 27 年 5 月 1 日現在

| 区分   | 氏 名    | 所 属 等                                       |
|--|--------|---|
| 被<br>保<br>険<br>者                               | 浅倉 靖雄  | 公募  |
|  | 飯田 展子  | (公財) 愛知県老人クラブ連合会女性部会副部長<br>(大府市老人クラブ連合会副会長) |
|  | 三溝 芳隆  | (公社) 名古屋市老人クラブ連合会副会長                        |
|  | 杉浦 忠   | (公財) 愛知県老人クラブ連合会評議員<br>(高浜市いきいきシニアクラブ連合会会長) |
|  | 久木 好子  | (公財) 愛知県老人クラブ連合会副会長<br>(一宮市老人クラブ連合会副会長)     |
|  | 水谷 すみ子 | 公募  |
| 医<br>療<br>関<br>係<br>者                          | 伊藤 宣夫  | (公社) 愛知県医師会 (副会長)                           |
|  | 内堀 典保  | (一社) 愛知県歯科医師会 (副会長)                         |
|  | 岩月 進   | (一社) 愛知県薬剤師会 (副会長)                          |
| 保<br>険<br>者<br>団<br>体                          | 内藤 泰典  | 健康保険組合連合会愛知連合会 (事務局長)                       |
|  | 光部 啓一  | 豊橋市 (国保年金課長)                                |
| そ<br>学<br>の<br>識<br>他<br>経<br>有<br>験<br>識<br>者 | 井口 昭久  | 愛知淑徳大学健康医療科学部教授                             |
|  | 田川 佳代子 | 愛知県立大学教育福祉学部社会福祉学科教授                        |

### 3 平成 27 年度予算の概要

#### (1) 予算編成方針

当広域連合は独自の財源を持たず、財政運営は保険料を含む構成市町村からの負担金、国や県からの支出金及び現役世代からの支援分である支払基金交付金などを財源として事業運営を行うものであり、被保険者の動向に注視しつつ、常に計画的かつ効率的な財政運営を行っていく必要があります。

こうしたことから、歳入については、国県支出金、市町村負担金等について適正に見込むこと、歳出については、事業効果を的確に把握し、最小の経費で最大の効果を挙げることを基本として予算編成に当たっています。

#### (2) 会計別予算額

平成 27 年度予算は、一般会計として、市町村からの負担金や国の負担金・補助金、臨時特例基金からの繰入金等を歳入として、職員人件費を始めとする事務局運営経費及び後期高齢者医療制度の実施に係る給付業務を始めとする事務的経費並びに保険料軽減に要する費用として特別会計へ繰り出す経費等を歳出として計上しています。

また、後期高齢者医療特別会計として、市町村が被保険者から徴収する保険料を含む市町村負担金、国の負担金・補助金、県の負担金、現役世代からの支援分である支払基金交付金等を歳入として、保険給付費、保健事業費等を歳出として計上しています。

予算規模は、一般会計は 98 億 3,451 万 5 千円で前年度当初予算 94 億 2,341 万 6 千円に対して 4 億 1,109 万 9 千円の増加、前年度比では 104.36%となり、後期高齢者医療特別会計は 7,410 億 7,931 万 6 千円で前年度当初予算 7,053 億 5,209 万 5 千円に対して 357 億 2,722 万 1 千円の増加、前年度比 105.07%となります。

| 会 計 名       | 平成 27 年度当初予算    | 平成 26 年度当初予算    | 前年度比        |
|-------------|-----------------|-----------------|-------------|
| 一般会計        | 千円<br>9,834,515 | 千円<br>9,423,416 | %<br>104.36 |
| 後期高齢者医療特別会計 | 741,079,316     | 705,352,095     | 105.07      |
| 合 計         | 750,913,831     | 714,775,511     | 105.06      |

### (3) 一般会計

歳入の主なものは、市町村の事務費負担金である分担金及び負担金 13 億 289 万 2 千円、高齢者医療制度円滑運営臨時特例交付金等の国庫支出金 42 億 5,638 万 7 千円、後期高齢者医療制度臨時特例基金等からの繰入金 42 億 4,420 万 9 千円です。

また、歳出の主なものは、給付業務に係る事務経費である給付管理費、保険料軽減措置に要する費用を特別会計に繰り出す後期高齢者医療特別会計繰出金、高齢者医療制度円滑運営臨時特例交付金を積み立てる後期高齢者医療制度臨時特例基金積立金等の民生費 90 億 5,298 万 1 千円です。

### ○歳入

| 款名         | 平成 27 年度当初      |            | 平成 26 年度当初      |            | 比較           | 前年度比        | 主なもの               |
|------------|-----------------|------------|-----------------|------------|--------------|-------------|--------------------|
|            | 予算額             | 構成比        | 予算額             | 構成比        |              |             |                    |
| 1 分担金及び負担金 | 千円<br>1,302,892 | %<br>13.25 | 千円<br>1,229,860 | %<br>13.05 | 千円<br>73,032 | %<br>105.94 | 市町村負担金             |
| 2 国庫支出金    | 4,256,387       | 43.28      | 4,087,059       | 43.37      | 169,328      | 104.14      | 高齢者医療制度円滑運営臨時特例交付金 |
| 3 財産収入     | 893             | 0.01       | 1,023           | 0.01       | △130         | 87.29       | 基金の預金利子            |
| 4 寄附金      | 1               | 0.00       | 1               | 0.00       | 0            | 100.00      |                    |
| 5 繰入金      | 4,244,209       | 43.16      | 4,075,172       | 43.25      | 169,037      | 104.15      | 後期高齢者医療制度臨時特例基金繰入金 |
| 6 繰越金      | 30,000          | 0.30       | 30,000          | 0.32       | 0            | 100.00      |                    |
| 7 諸収入      | 133             | 0.00       | 301             | 0.00       | △168         | 44.19       | 預金利子               |
| 合計         | 9,834,515       | 100.00     | 9,423,416       | 100.00     | 411,099      | 104.36      |                    |

#### 第 1 款 分担金及び負担金

予算額は 1,302,892 千円で、広域連合構成市町村からの事務費負担金です。前年度と比較し 73,032 千円の増となっています。

#### 第 2 款 国庫支出金

予算額は 4,256,387 千円で、後期高齢者医療制度事業費補助金、調整交付金、高齢者医療制度円滑運営臨時特例交付金です。前年度と比較し 169,328 千円の増となっています。

### 第3款 財産収入

予算額は 893 千円で、後期高齢者医療制度臨時特例基金の預金利子です。前年度と比較し 130 千円の減となっています。

### 第4款 寄附金

予算額は前年度と同額の 1 千円となっています。

### 第5款 繰入金

予算額は 4,244,209 千円で、主に保険料軽減措置に要する費用として積み立てた基金から一般会計に繰り入れるものです。前年度と比較し 169,037 千円の増となっています。

### 第6款 繰越金

予算額は前年度と同額の 30,000 千円となっています。

### 第7款 諸収入

予算額は 133 千円で、資金の運用利子等です。前年度と比較し 168 千円の減となっています。

## ○歳出

| 款名   | 平成 27 年度当初  |           | 平成 26 年度当初  |           | 比較        | 前年度比        | 主なもの                                    |
|------|-------------|-----------|-------------|-----------|-----------|-------------|---|
|      | 予算額         | 構成比       | 予算額         | 構成比       |           |             |   |
| 1議会費 | 千円<br>3,842 | %<br>0.04 | 千円<br>3,693 | %<br>0.04 | 千円<br>149 | %<br>104.03 |   |
| 2総務費 | 776,691     | 7.90      | 733,523     | 7.78      | 43,168    | 105.89      | 一般管理費・電算システム維持管理費                       |
| 3民生費 | 9,052,981   | 92.05     | 8,685,199   | 92.17     | 367,782   | 104.23      | 給付管理費・後期高齢者医療特別会計繰出金・後期高齢者医療制度臨時特例基金積立金 |
| 4公債費 | 1           | 0.00      | 1           | 0.00      | 0         | 100.00      |   |
| 5予備費 | 1,000       | 0.01      | 1,000       | 0.01      | 0         | 100.00      |   |
| 合計   | 9,834,515   | 100.00    | 9,423,416   | 100.00    | 411,099   | 104.36      |   |

### 第1款 議会費

予算額は3,842千円で、主なものは、議員報酬、議会会場の借上料です。前年度と比較し149千円の増となっています。

### 第2款 総務費

予算額は776,691千円で、主なものは、一般管理費中の派遣職員人件費負担金及び電算システム維持管理費中の電算システム運用保守委託料です。

前年度と比較し43,168千円の増となる主な理由は、社会保障・税番号制度に電算システムを対応させる費用及び情報検索システムの機器更改に係る費用を計上したためです。

### 第3款 民生費

予算額は9,052,981千円で、主なものは、給付管理費中の給付管理事務委託料、保険料軽減措置に要する費用の特別会計への繰出金及び後期高齢者医療制度臨時特例基金積立金です。

前年度と比較し367,782千円の増となる主な理由は、保険料軽減措置に要する費用が増加したためです。

### 第4款 公債費

予算額は前年度と同額の1千円となっています。

### 第5款 予備費

予算額は前年度と同額の1,000千円となっています。

#### (4) 後期高齢者医療特別会計

歳入の主なものは、国庫支出金 2,202 億 182 万 7 千円、現役世代からの支援分である支払基金交付金 3,126 億 3,643 万 4 千円です。

また、歳出の主なものは、保険給付費 7,365 億 2,568 万円です。

#### ○歳入

| 款名               | 平成 27 年度当初  |        | 平成 26 年度当初  |        | 比較         | 前年度比   | 主なもの             |
|------------------|-------------|--------|-------------|--------|------------|--------|------------------|
|                  | 予算額         | 構成比    | 予算額         | 構成比    |            |        |                  |
|                  | 千円          | %      | 千円          | %      | 千円         | %      |                  |
| 1 市町村支出金         | 136,654,431 | 18.44  | 130,509,826 | 18.50  | 6,144,605  | 104.71 | 保険料等負担金・療養給付費負担金 |
| 2 国庫支出金          | 220,201,827 | 29.71  | 208,818,852 | 29.61  | 11,382,975 | 105.45 | 療養給付費負担金・調整交付金   |
| 3 県支出金           | 64,150,263  | 8.66   | 60,822,215  | 8.62   | 3,328,048  | 105.47 | 療養給付費負担金         |
| 4 支払基金交付金        | 312,636,434 | 42.19  | 297,097,126 | 42.12  | 15,539,308 | 105.23 | 後期高齢者交付金         |
| 5 特別高額医療費共同事業交付金 | 181,856     | 0.02   | 154,180     | 0.02   | 27,676     | 117.95 |                  |
| 6 寄附金            | 1           | 0.00   | 1           | 0.00   | 0          | 100.00 |                  |
| 7 繰入金            | 4,226,826   | 0.57   | 4,058,183   | 0.58   | 168,643    | 104.16 | 一般会計繰入金          |
| 8 繰越金            | 2,349,871   | 0.32   | 3,200,000   | 0.45   | △850,129   | 73.43  |                  |
| 9 県財政安定化基金借入金    | 1           | 0.00   | 1           | 0.00   | 0          | 100.00 |                  |
| 10 諸収入           | 677,806     | 0.09   | 691,711     | 0.10   | △13,905    | 97.99  | 第三者納付金           |
| 合計               | 741,079,316 | 100.00 | 705,352,095 | 100.00 | 35,727,221 | 105.07 |                  |

#### 第 1 款 市町村支出金

予算額は 136,654,431 千円で、市町村が被保険者から徴収する保険料及び療養給付費等の法定負担金です。前年度と比較し 6,144,605 千円の増となっています。

#### 第 2 款 国庫支出金

予算額は 220,201,827 千円で、主なものは、療養給付費等の法定負担金及び調整交付金です。前年度と比較し 11,382,975 千円の増となっています。

#### 第 3 款 県支出金

予算額は 64,150,263 千円で、療養給付費等の法定負担金及び県財政安定化基金交付金です。前年度と比較し 3,328,048 千円の増となっています。



#### 第4款 支払基金交付金

予算額は312,636,434千円で、現役世代からの支援分である後期高齢者交付金です。前年度と比較し15,539,308千円の増となっています。

#### 第5款 特別高額医療費共同事業交付金

予算額は181,856千円で、レセプト1件当たり400万円を超える医療費について国保中央会から交付される交付金です。前年度と比較し27,676千円の増となっています。

#### 第6款 寄附金

予算額は前年度と同額の1千円となっています。

#### 第7款 繰入金

予算額は4,226,826千円で、主に保険料軽減措置に要する費用を一般会計から繰り入れるものです。前年度と比較し168,643千円の増となっています。

#### 第8款 繰越金

予算額は2,349,871千円で、平成26年度決算剰余金見込を計上するものです。前年度と比較し850,129千円の減となっています。

#### 第9款 県財政安定化基金借入金

予算額は前年度と同額の1千円となっています。

#### 第10款 諸収入

予算額は677,806千円で、主なものは、傷病の理由が交通事故等第三者行為による第三者からの納付金です。前年度と比較し13,905千円の減となっています。

## ○歳出

| 款名               | 平成27年度当初    |        | 平成26年度当初    |        | 比較         | 前年度比   | 主なもの        |
|------------------|-------------|--------|-------------|--------|------------|--------|-------------|
|                  | 予算額         | 構成比    | 予算額         | 構成比    |            |        |             |
|                  | 千円          | %      | 千円          | %      | 千円         | %      |             |
| 1 保険給付費          | 736,525,680 | 99.39  | 698,635,052 | 99.05  | 37,890,628 | 105.42 | 療養給付費・高額療養費 |
| 2 県財政安定化基金拠出金    | 1,617,430   | 0.22   | 1,617,430   | 0.23   | 0          | 100.00 |             |
| 3 特別高額医療費共同事業拠出金 | 182,286     | 0.02   | 154,610     | 0.02   | 27,676     | 117.90 |             |
| 4 保健事業費          | 2,627,517   | 0.36   | 2,459,830   | 0.35   | 167,687    | 106.82 | 健康診査費       |
| 5 公債費            | 24,000      | 0.00   | 24,000      | 0.00   | 0          | 100.00 | 一時借入金利息     |
| 6 諸支出金           | 102,402     | 0.01   | 111,302     | 0.02   | △8,900     | 92.00  | 保険料還付金      |
| 7 予備費            | 1           | 0.00   | 2,349,871   | 0.33   | △2,349,870 | 0.00   |             |
| 合計               | 741,079,316 | 100.00 | 705,352,095 | 100.00 | 35,727,221 | 105.07 |             |

### 第1款 保険給付費

予算額は736,525,680千円で、主なものは、療養給付費、高額療養費です。前年度と比較し37,890,628千円の増となる主な理由は、被保険者数の増加に伴い医療費も増加したためです。

(内訳)

| 区分        | 平成27年度当初    | 平成26年度当初    | 前年度比   |
|-----------|-------------|-------------|--------|
|           | 千円          | 千円          | %      |
| 療養給付費     | 694,949,762 | 660,388,429 | 105.23 |
| 訪問看護療養費   | 5,531,978   | 3,939,073   | 140.44 |
| 特別療養費     | 1           | 1           | 100    |
| 移送費       | 100         | 100         | 100    |
| 高額療養費     | 31,554,518  | 30,146,739  | 104.67 |
| 高額介護合算療養費 | 890,000     | 736,000     | 120.92 |
| 審査支払手数料   | 1,228,721   | 1,143,510   | 107.45 |
| 葬祭費       | 2,370,600   | 2,281,200   | 103.92 |
| 合計        | 736,525,680 | 698,635,052 | 105.42 |

### 第2款 県財政安定化基金拠出金

予算額は前年度と同額の1,617,430千円で、県が設置する財政安定化基金へ拠出するものです。

### 第3款 特別高額医療費共同事業拠出金

予算額は182,286千円で、前年度と比較し27,676千円の増となっております。

レセプト1件当たり400万円を超える医療費については、国保中央会が実施する特別高額医療費共同事業の対象となっており、この事業に必要な額を拠出するものです。

### 第4款 保健事業費

予算額は2,627,517千円で、保健事業として健診事業を市町村に委託実施しており、その委託料を市町村に支払うものです。

前年度と比較し167,687千円の増となる主な理由は、受診者数の増加によるものです。

### 第5款 公債費

予算額は前年度と同額の24,000千円で、一時借入金に対する利子です。

### 第6款 諸支出金

予算額は102,402千円で、主なものは、保険料還付金、還付加算金です。

前年度と比較し8,900千円の減となっております。

### 第7款 予備費

予算額は1千円で、前年度と比較し2,349,870千円の減となっております。

減となる理由は、医療給付費が毎年増加する一方で、保険料率については財政運営期間である2年間は同率としていることから、初年度に歳入超過分が発生する仕組みとなっており、平成26年度は歳入超過相当額を予備費に計上していたが、2年目にあたる平成27年度は歳入超過分が発生しないため、予算計上しなかったことによるものです。



## Ⅱ 後期高齢者医療制度の概要と状況

## 1 被保険者の状況

### (1) 被保険者数

後期高齢者医療制度の被保険者は以下の方です。

ア 75歳以上の方

イ 65歳以上75歳未満で一定の障害のある方

各年度末の被保険者数の状況は下表のとおりです。平成26年度末の被保険者数は807,006人で、うち65歳以上75歳未満の障害認定者数は43,483人です。

被保険者数の推移については、対前年度比3～4%台で毎年度増加しています。

#### ○被保険者数の状況（年度末）

| 年度     | 被保険者数<br>(人) | 対前年度<br>比 (%) | 65歳以上75歳<br>未満の障害<br>認定者 (人) | 対前年度<br>比 (%) | (再掲)<br>65～69歳<br>(人) | (再掲)<br>70～74歳<br>(人) |
|--------|--------------|---------------|------------------------------|---------------|-----------------------|-----------------------|
| 平成22年度 | 696,054      | 104.24        | 40,906                       | 98.33         | 19,089                | 21,817                |
| 平成23年度 | 724,297      | 104.06        | 40,598                       | 99.25         | 18,441                | 22,157                |
| 平成24年度 | 755,704      | 104.34        | 41,595                       | 102.46        | 19,200                | 22,395                |
| 平成25年度 | 778,651      | 103.04        | 42,989                       | 103.35        | 19,647                | 23,342                |
| 平成26年度 | 807,006      | 103.64        | 43,483                       | 101.15        | 20,329                | 23,154                |

### (2) 年齢階層別被保険者数

各年齢階層別の被保険者数の状況は下表のとおりです。

#### ○年齢階層別被保険者数の状況（年度末）

(単位：人)

| 年度     | 65～69歳 | 70～74歳 | 75～79歳  | 80～84歳  | 85～89歳  | 90～94歳 | 95～99歳 | 100歳～ |
|--------|--------|--------|---------|---------|---------|--------|--------|-------|
| 平成22年度 | 19,089 | 21,817 | 293,225 | 197,299 | 106,786 | 43,561 | 12,616 | 1,661 |
| 平成23年度 | 18,441 | 22,157 | 304,445 | 204,228 | 114,542 | 45,541 | 13,128 | 1,815 |
| 平成24年度 | 19,200 | 22,395 | 314,020 | 215,227 | 121,142 | 48,354 | 13,387 | 1,979 |
| 平成25年度 | 19,647 | 23,342 | 317,238 | 222,921 | 128,230 | 51,477 | 13,589 | 2,207 |
| 平成26年度 | 20,329 | 23,154 | 324,280 | 233,245 | 134,393 | 54,969 | 14,318 | 2,318 |

○年齢階層別被保険者数の推移（年度末）

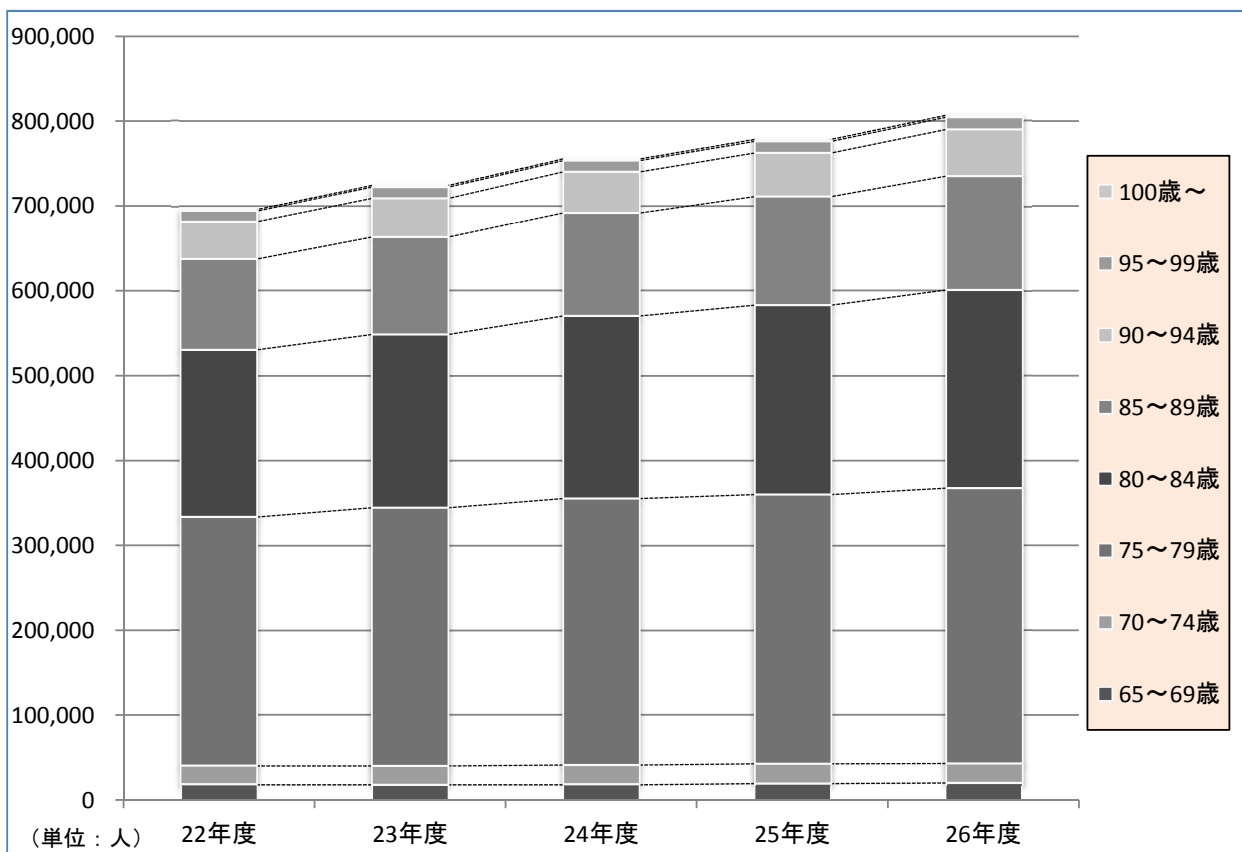

### (3) 所得区分別被保険者及び被扶養者であった被保険者数

後期高齢者医療制度の被保険者の方の一部負担金の割合や入院時の食事療養標準負担額等は前年の所得（療養を受ける月が1～7月の場合は前々年の所得）により判定された所得区分により異なります。

一部負担金の割合は、現役並み所得者の方が3割、それ以外の方は1割です。

所得区分別の被保険者数の年度別推移は次ページの表のとおりです。平成26年度末の被保険者数807,006人のうち、現役並み所得者は71,972人で、被保険者数全体の8.92%、低所得者（住民税非課税世帯に属する被保険者）は270,282人で、被保険者数全体の33.49%となっています。

また、平成26年度末時点で、被扶養者であった被保険者数は76,012人、被保険者数全体の9.42%です。

### ○所得区分別被保険者数の状況（年度末）

| 年度       | 被保険者数<br>(人) | 現役並み所得者            |         | 一般※ <sup>2</sup> |         |
|----------|--------------|--------------------|---------|------------------|---------|
|          |              | ※ <sup>1</sup> (人) | 構成比 (%) | (人)              | 構成比 (%) |
| 平成 22 年度 | 696,054      | 66,677             | 9.58    | 413,088          | 59.35   |
| 平成 23 年度 | 724,297      | 67,972             | 9.38    | 425,965          | 58.81   |
| 平成 24 年度 | 755,704      | 67,392             | 8.92    | 442,990          | 58.62   |
| 平成 25 年度 | 778,651      | 68,560             | 8.80    | 453,019          | 58.18   |
| 平成 26 年度 | 807,006      | 71,972             | 8.92    | 464,752          | 57.59   |

| 年度       | 低所得Ⅱ※ <sup>3</sup> |         | 低所得Ⅰ※ <sup>4</sup> |         |
|----------|--------------------|---------|--------------------|---------|
|          | (人)                | 構成比 (%) | (人)                | 構成比 (%) |
| 平成 22 年度 | 115,450            | 16.59   | 100,839            | 14.49   |
| 平成 23 年度 | 124,120            | 17.14   | 106,240            | 14.67   |
| 平成 24 年度 | 134,038            | 17.74   | 111,284            | 14.73   |
| 平成 25 年度 | 142,367            | 18.28   | 114,705            | 14.73   |
| 平成 26 年度 | 151,422            | 18.76   | 118,860            | 14.73   |

- ※ 1 同一世帯に市町村民税の課税所得が 145 万円以上ある被保険者がいる世帯の方  
(ただし、①平成 24 年 8 月から、前年 12 月末時点での世帯状況に関する一定の条件を満たす場合には、市町村民税の課税所得から一定の金額を控除して判定。②平成 27 年 1 月から、旧ただし書所得に関する一定の条件を満たす場合には、「一般」に該当。③収入額に関する一定の条件を満たす場合には、申請により「一般」に該当。)
- ※ 2 「現役並み所得者」・「低所得Ⅱ」・「低所得Ⅰ」に該当しない方
- ※ 3 市町村民税非課税世帯で、「低所得Ⅰ」に該当しない方
- ※ 4 世帯全員の各種所得（公的年金は控除額を 80 万円で計算）が 0 円の方等

### ○所得区分別被保険者数の推移（年度末）

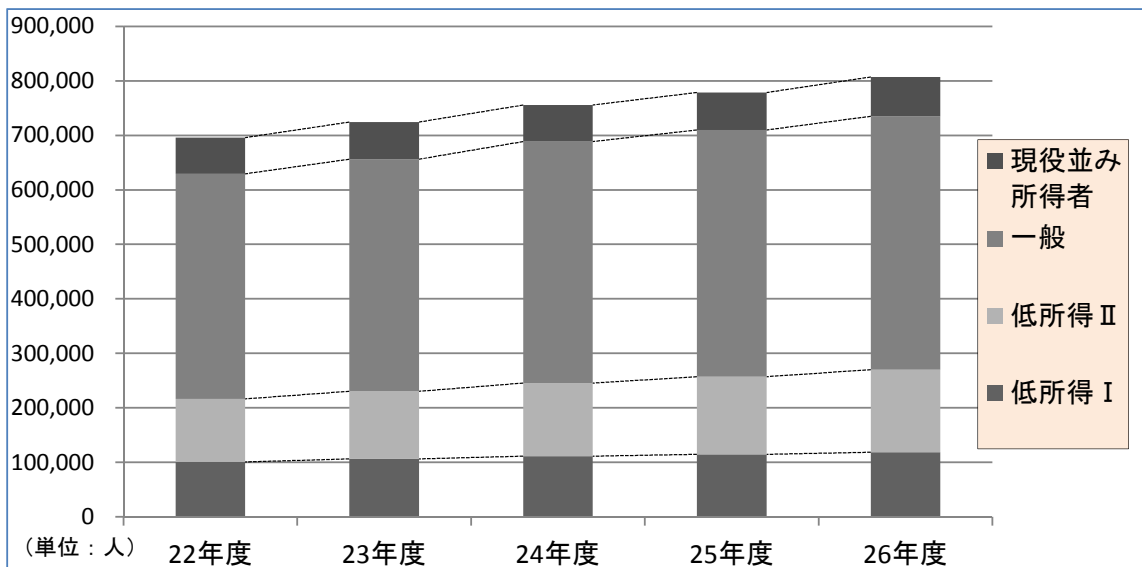



○被扶養者であった被保険者の状況（年度末）

| 年度       | 被保険者数（人） | 被扶養者で<br>あった被保険者（人） | 被保険者数に<br>占める割合（％） |
|----------|----------|---------------------|--------------------|
|          |          |                     |                    |
| 平成 22 年度 | 696,054  | 79,036              | 11.35              |
| 平成 23 年度 | 724,297  | 78,249              | 10.80              |
| 平成 24 年度 | 755,704  | 78,024              | 10.32              |
| 平成 25 年度 | 778,651  | 76,892              | 9.88               |
| 平成 26 年度 | 807,006  | 76,012              | 9.42               |

○被扶養者であった被保険者の推移（年度末）

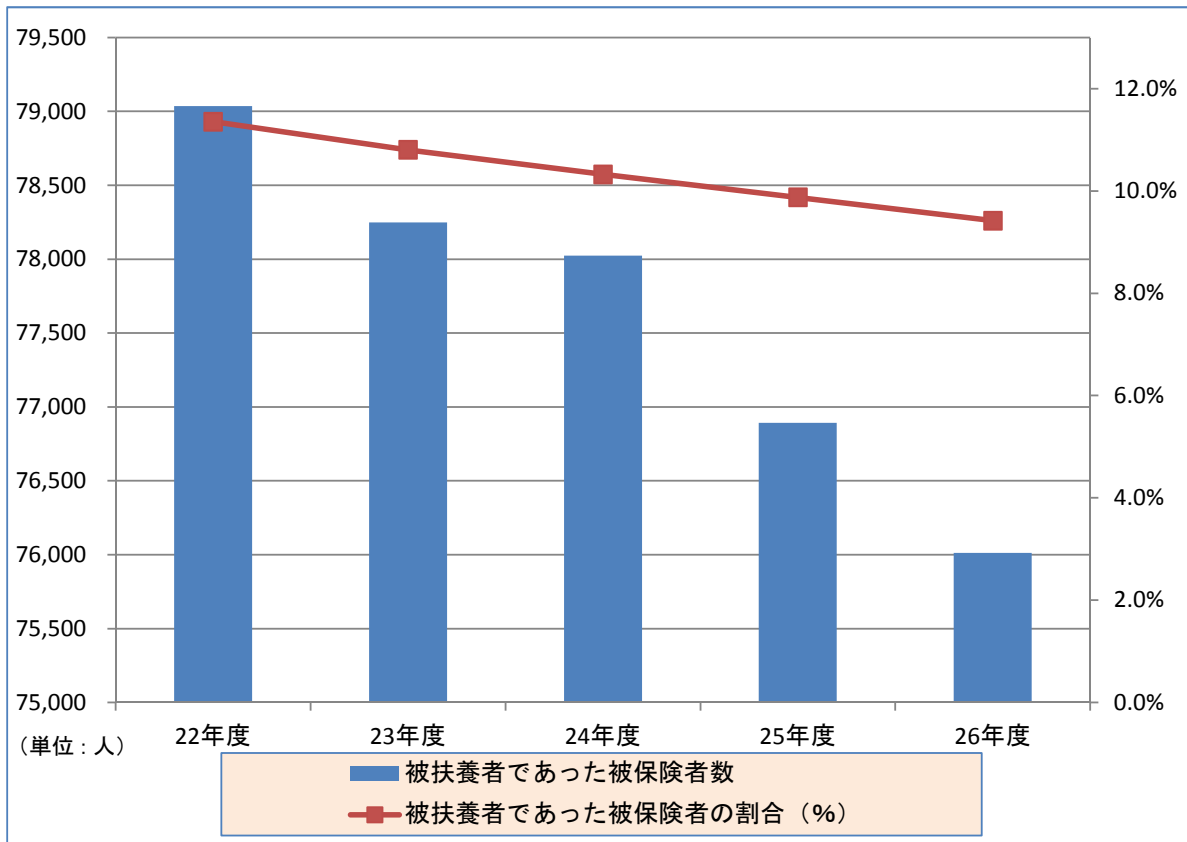

(4) 資格取得事由別の被保険者数の状況

資格取得事由別の被保険者数の状況は下表のとおりです。

○資格取得事由別の被保険者数（年度末）

（単位：人）

| 年度       | 転入    | 生活保護廃止 | 年齢到達   | その他   | 合計     |
|----------|-------|--------|--------|-------|--------|
| 平成 22 年度 | 1,574 | 320    | 64,299 | 7,007 | 73,200 |
| 平成 23 年度 | 1,654 | 398    | 64,746 | 7,483 | 74,281 |
| 平成 24 年度 | 1,674 | 408    | 67,560 | 8,913 | 78,555 |
| 平成 25 年度 | 1,714 | 491    | 60,454 | 8,733 | 71,392 |
| 平成 26 年度 | 1,809 | 477    | 67,385 | 8,191 | 77,862 |

※障害認定による資格取得は「その他」に含まれる。

## 2 保険料

### (1) 保険料率の改定

#### ア 保険料率の推移

後期高齢者医療制度では、財政運営期間を2年間としており、この期間の医療給付費等に充てるため、2年ごとに保険料率（所得割率、被保険者均等割額）の改定を行っています。

また、保険料の賦課限度額については、中間所得者の負担を軽減する観点から、国の基準に合わせて改定を行っています。

| 年度           | 平成 22・23 年度 | 平成 24・25 年度 | 平成 26・27 年度 |
|--------------|-------------|-------------|-------------|
| 所得割率 (%)     | 7.85        | 8.55        | 9.00        |
| 被保険者均等割額 (円) | 41,844      | 43,510      | 45,761      |
| 賦課限度額 (円)    | 500,000     | 550,000     | 570,000     |

#### ※不均一地区の保険料率

平成 15 年度～17 年度の一人当たりの老人医療費の平均が県内の平均に比べて著しく低い市町村に設定されていた不均一地区の保険料率は、法律の規定により平成 25 年度で終了しました（賦課限度額については、上表の数値と同じ。）。

| 年度          |              | 平成 22・23 年度 | 平成 24・25 年度 |
|-------------|--------------|-------------|-------------|
| 新<br>城<br>市 | 所得割率 (%)     | 7.25        | 8.23        |
|             | 被保険者均等割額 (円) | 38,624      | 41,836      |
| 飛<br>島<br>村 | 所得割率 (%)     | 7.21        | 8.20        |
|             | 被保険者均等割額 (円) | 38,381      | 41,710      |
| 東<br>栄<br>町 | 所得割率 (%)     | 7.14        | 8.16        |
|             | 被保険者均等割額 (円) | 38,019      | 41,521      |
| 設<br>楽<br>町 | 所得割率 (%)     | 6.94        | 8.06        |
|             | 被保険者均等割額 (円) | 36,954      | 40,968      |
| 豊<br>根<br>村 | 所得割率 (%)     | 6.82        | 7.99        |
|             | 被保険者均等割額 (円) | 36,314      | 40,635      |

## イ 平成 26・27 年度保険料率改定の概要

平均保険料額は、一人当たりの医療給付費の増加などにより、平成 24・25 年度と比べて、11.18%の増加が見込まれましたが、剰余金や県財政安定化基金を活用することにより、3.28%に抑制しました。

愛知県の平均保険料額は、全国で高いほうから 4 番目ですが、所得水準が高いことが原因であり、所得割率では 17 番目、被保険者均等割額では 19 番目となっています。

|                               |   |                               |
|-------------------------------|---|-------------------------------|
| 平成 24・25 年度<br>一人当たり平均保険料（年額） | ⇒ | 平成 26・27 年度<br>一人当たり平均保険料（年額） |
| 79,962 円                      |   | 82,584 円                      |

### 【保険料が増加した理由】

- ・被保険者一人当たりの医療給付費が伸びたこと
- ・高齢者人口が増加したことにより、後期高齢者負担率（※）が 10.51%から 10.73%になったこと

※医療給付費に占める保険料負担の割合を、国が全国一律に決定するもの。

### 【保険料の増加を抑える対策】

- ・平成 24・25 年度の剰余金の活用
- ・後期高齢者医療の財政の安定化を図るために愛知県に設置されている財政安定化基金の活用

## (2) 保険料の賦課状況

### ア 算定方法（平成 26・27 年度）

被保険者一人当たりの保険料は、所得割額と被保険者均等割額の合計額となります。なお、保険料の賦課限度額は、57 万円となっています。

所得割額を計算するための算定対象所得は、所得金額－33 万円（旧ただし書き所得）を基準としています。

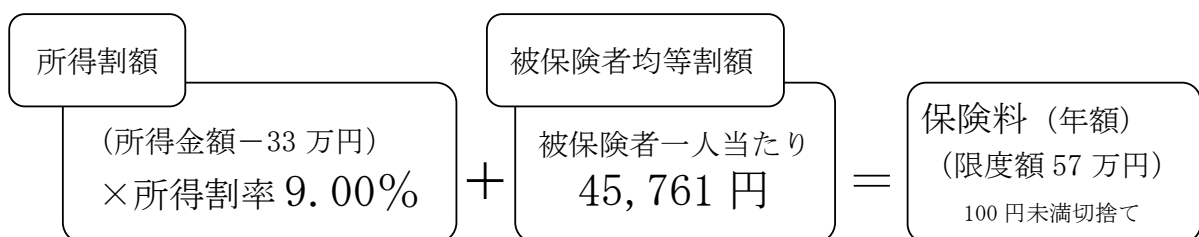

○保険料の賦課状況（現年賦課分）

（単位：円）

| 年度       | 調定額            | 一人当たり平均保険料 |
|----------|----------------|------------|
| 平成 22 年度 | 51,963,843,100 | 76,210     |
| 平成 23 年度 | 53,670,246,400 | 75,588     |
| 平成 24 年度 | 59,432,026,600 | 80,275     |
| 平成 25 年度 | 61,328,743,300 | 79,930     |
| 平成 26 年度 | 65,929,446,050 | 83,235     |

※一人当たり平均保険料は、調定額を各年度の4月から3月までの各月末時点の被保険者数の平均で除したものの

イ 保険料の軽減

全国一律の制度として、所得の低い世帯の方や被用者保険の被扶養者であった方に対する軽減措置が設けられています。

被保険者のうち、約半数の方が軽減措置に該当しています。

（ア）所得の低い世帯の方の軽減

a 被保険者均等割額の軽減

所得が低い世帯の被保険者については、世帯主及びその世帯にいる被保険者の合計所得に応じて、被保険者均等割額が次のとおり軽減されます。

| 軽減割合 | 世帯主及び被保険者の合計所得   |
|------|--|
| 9割   | 所得金額の合計が33万円以下の世帯で<br>被保険者全員の年金収入が80万円以下（その他の所得がない）の場合 |
| 8.5割 | 所得金額の合計が33万円以下の世帯で<br>9割軽減に該当しない場合                     |
| 5割   | 所得金額の合計が33万円を超え<br>33万円＋（26万円（※1）×世帯の被保険者数）以下の場合       |
| 2割   | 所得金額の合計が33万円を超え<br>33万円＋（47万円（※2）×世帯の被保険者数）以下の場合       |

※1 平成26年度は24.5万円

※2 平成26年度は45万円

## b 所得割額の軽減

被保険者本人の所得金額の合計から33万円を引いた金額が58万円以下の場合、所得割額の5割が軽減されます。

### (イ) 被扶養者軽減

後期高齢者医療制度の資格取得日の前日において、被用者保険の被扶養者であった場合は、保険料の被保険者均等割額の9割が軽減され、所得割額は課されません。

### ○保険料の軽減対象者数（現年賦課分）

| 区分        |              | 平成22年度      | 平成23年度      | 平成24年度      | 平成25年度      | 平成26年度      |            |
|-----------|--------------|-------------|-------------|-------------|-------------|-------------|------------|
|           |              | 対象者数<br>(人) | 対象者数<br>(人) | 対象者数<br>(人) | 対象者数<br>(人) | 対象者数<br>(人) | 割合※<br>(%) |
| 均等割<br>軽減 | 9割           | 117,477     | 123,786     | 129,045     | 132,884     | 136,550     | 15.91      |
|           | 8.5割         | 89,766      | 96,553      | 104,671     | 111,759     | 119,181     | 13.88      |
|           | 5割           | 15,177      | 15,962      | 16,873      | 17,606      | 53,980      | 6.29       |
|           | 2割           | 49,357      | 52,772      | 58,309      | 62,696      | 65,408      | 7.62       |
|           | 被扶養者<br>(9割) | 85,100      | 84,562      | 83,822      | 82,882      | 81,739      | 9.52       |
|           | 小計           | 356,877     | 373,635     | 392,720     | 407,827     | 456,858     | 53.22      |
| 所得割<br>軽減 | 5割           | 69,265      | 72,816      | 77,725      | 80,687      | 84,801      | 9.88       |
| 合計        |              | 426,142     | 446,451     | 470,445     | 488,514     | 541,659     | 63.10      |

※割合は、対象者数を年度の賦課対象者数で除したものの

○保険料の軽減額（現年賦課分）

（単位：円）

| 区分        |              | 平成 22 年度       | 平成 23 年度       | 平成 24 年度       | 平成 25 年度       | 平成 26 年度       |
|-----------|--------------|----------------|----------------|----------------|----------------|----------------|
| 均等割<br>軽減 | 9 割          | 4,086,651,382  | 4,300,453,134  | 4,676,652,686  | 4,829,158,302  | 5,233,130,725  |
|           | 8.5 割        | 2,908,603,791  | 3,140,675,077  | 3,554,176,317  | 3,823,477,959  | 4,290,867,692  |
|           | 5 割          | 289,650,370    | 306,523,967    | 337,075,505    | 353,791,920    | 1,149,127,676  |
|           | 2 割          | 369,443,035    | 398,448,589    | 454,814,410    | 496,188,920    | 545,070,672    |
|           | 被扶養者<br>(9割) | 2,994,540,694  | 2,967,274,541  | 3,071,032,371  | 3,041,556,941  | 3,161,141,075  |
|           | 小計           | 10,648,889,272 | 11,113,375,308 | 12,093,751,289 | 12,544,174,042 | 14,379,337,840 |
| 所得割<br>軽減 | 5 割          | 681,543,159    | 722,319,552    | 840,012,568    | 888,761,649    | 992,002,196    |
| 合計        |              | 11,330,432,431 | 11,835,694,860 | 12,933,763,857 | 13,432,935,691 | 15,371,340,036 |

ウ 保険料の減免

災害などにより住宅等に著しい損害を受けた場合、失業等により著しく所得が減少した場合など特別な事由に該当し、かつ、一定の基準を満たす被保険者に対して、申請により保険料を減免しています。

なお、東日本大震災の被災者の方は、国の基準に基づき保険料を減免しています。

○保険料の減免状況（現年賦課分）

| 年度       | 件数（件）   | 減免額（円）                |
|----------|---------|-----------------------|
| 平成 22 年度 | 333（－）  | 10,183,700（－）         |
| 平成 23 年度 | 396（57） | 11,749,600（1,809,900） |
| 平成 24 年度 | 371（34） | 9,563,600（1,031,200）  |
| 平成 25 年度 | 333（6）  | 8,462,900（380,300）    |
| 平成 26 年度 | 389（8）  | 10,319,700（321,500）   |

※（ ）は東日本大震災による被災者分の再掲

### (3) 保険料の収納状況

保険料の徴収については、市町村が特別徴収（年金からの天引き）または普通徴収（納付書または口座振替）により行っています。

現年賦課分及び普通徴収分の保険料収納率については、概ね上昇傾向が続いています。現年賦課分では、平成 26 年度の収納率が前年度を 0.02 ポイント上回り、普通徴収分では、平成 26 年度の収納率が前年度を 0.09 ポイント上回りました。

なお、現年賦課分及び滞納繰越分の保険料収納率については、各年度において全国平均を上回っております。

#### ○平成 22 年度（現年賦課分及び滞納繰越分）

| 区分    | 調定額（円）         | 収納額（円）         | 収納率（%） | 対前年比（pt） | 全国平均（%） |
|-------|----------------|----------------|--------|----------|---------|
| 現年賦課分 | 51,963,843,100 | 51,654,374,285 | 99.40  | 0.14     | 99.10   |
| 普通徴収  | 22,263,567,200 | 21,954,098,385 | 98.61  | 0.26     | 97.72   |
| 滞納繰越分 | 562,486,468    | 238,748,274    | 42.45  | △9.10    | 38.09   |

※収納率は、居所不明者分調定額を控除して算出した（以下、平成 26 年度まで同じ。）。

#### ○平成 23 年度（現年賦課分及び滞納繰越分）

| 区分    | 調定額（円）         | 収納額（円）         | 収納率（%） | 対前年比（pt） | 全国平均（%） |
|-------|----------------|----------------|--------|----------|---------|
| 現年賦課分 | 53,670,246,400 | 53,393,743,371 | 99.48  | 0.08     | 99.20   |
| 普通徴収  | 22,654,741,420 | 22,378,238,391 | 98.78  | 0.17     | 97.96   |
| 滞納繰越分 | 570,689,070    | 251,304,876    | 44.04  | 1.59     | 35.68   |

#### ○平成 24 年度（現年賦課分及び滞納繰越分）

| 区分    | 調定額（円）         | 収納額（円）         | 収納率（%） | 対前年比（pt） | 全国平均（%） |
|-------|----------------|----------------|--------|----------|---------|
| 現年賦課分 | 59,432,026,600 | 59,114,448,748 | 99.47  | △0.01    | 99.19   |
| 普通徴収  | 26,641,826,890 | 26,324,249,038 | 98.81  | 0.03     | 98.07   |
| 滞納繰越分 | 512,952,056    | 195,766,009    | 38.16  | △5.88    | 33.88   |



○平成 25 年度（現年賦課分及び滞納繰越分）

| 区分    | 調定額（円）         | 収納額（円）         | 収納率（%） | 対前年比（pt） | 全国平均（%） |
|-------|----------------|----------------|--------|----------|---------|
| 現年賦課分 | 61,328,743,300 | 61,025,912,862 | 99.51  | 0.04     | 99.25   |
| 普通徴収  | 27,752,820,070 | 27,449,989,632 | 98.91  | 0.10     | 98.20   |
| 滞納繰越分 | 551,886,508    | 217,283,518    | 39.37  | 1.21     | 34.86   |

○平成 26 年度（現年賦課分及び滞納繰越分）

| 区分    | 調定額（円）         | 収納額（円）         | 収納率（%） | 対前年比（pt） | 全国平均（%） |
|-------|----------------|----------------|--------|----------|---------|
| 現年賦課分 | 65,929,446,050 | 65,620,373,330 | 99.53  | 0.02     | —       |
| 普通徴収  | 30,977,330,520 | 30,668,257,800 | 99.00  | 0.09     | —       |
| 滞納繰越分 | 554,550,951    | 237,834,304    | 42.89  | 3.52     | —       |

### 3 医療給付

#### (1) 療養給付費

##### ア 療養の給付

被保険者が、被保険者証を提示し医療機関等で療養の給付を受けたときは、医療費の自己負担額（原則1割、現役並み所得者は3割）を窓口で支払い、残りの額を広域連合が負担します。

##### イ 入院時食事療養費

被保険者が入院したときは、食費にかかる費用のうち標準負担額（所得区分ごとに金額を設定）を自己負担し、これを超えた額を広域連合が負担します。

##### ウ 入院時生活療養費

被保険者が療養病床に入院したときは、食費と居住費にかかる費用のうち標準負担額（所得区分ごとに金額を設定）を自己負担し、これを超えた額を広域連合が負担します。

##### エ 訪問看護療養費

居宅で療養している被保険者が、主治医の指示に基づいて訪問看護ステーションからの訪問看護を利用した場合は、利用料の自己負担額（訪問看護に要した費用の1割、現役並み所得者は3割）を支払い、残りの額を広域連合が負担します。

#### (2) 療養費

被保険者が次のような場合において医療費の全額を支払ったときは、申請に基づき、支払った費用の一部を広域連合が支給します。

ア 柔道整復師や鍼、灸、マッサージ師の施術を受けたとき。

イ やむをえず被保険者証を持たずに診療を受けたとき。

ウ 医師の指示によりコルセットなどの治療用装具をつくったとき。

エ 輸血のために用いた生血代がかかったとき。

オ 海外渡航中に治療を受けたとき。

カ 医療費の全額を支払ったとき。

（「ア 柔道整復師や鍼・灸・マッサージ師の施術を受けたとき」の費用については、「受領委任払い制度」により、被保険者からの申請によらず、直接、施術者に対して支給しています。）

#### (3) 特別療養費

「被保険者資格証明書」の交付を受けている被保険者が、医療費の全額を支払った場合は、申請に基づき、支払った額のうち自己負担額を除いた額を広域連合が支給します。

なお、当広域連合では、これまでに資格証明書の対象者がいなかったため、支給実績はありません。

○医療給付の状況 (単位：円)

| 年 度      | 療養給付費           | 療養費            |
|----------|-----------------|----------------|
| 平成 22 年度 | 532,932,644,649 | 10,038,543,282 |
| 平成 23 年度 | 562,811,183,757 | 10,951,476,550 |
| 平成 24 年度 | 589,219,887,446 | 11,317,619,410 |
| 平成 25 年度 | 621,846,642,117 | 11,263,800,769 |
| 平成 26 年度 | 642,412,010,840 | 11,401,456,671 |

(4) 移送費

負傷、疾病等により移動が困難な患者が、医師の指示により一時的、緊急的な必要性から移送されたときは、申請に基づき、緊急その他やむを得なかったと広域連合が認めた場合に支給します。(自己負担分はありません。)

○移送費の支給状況

| 年 度      | 人 数 (人) | 金 額 (円) |
|----------|---------|---------|
| 平成 22 年度 | 1       | 10,210  |
| 平成 23 年度 | 1       | 5,350   |
| 平成 24 年度 | 0       | 0       |
| 平成 25 年度 | 1       | 3,826   |
| 平成 26 年度 | 0       | 0       |

(5) 高額療養費

同一月内に支払った医療費が、自己負担限度額(所得区分等により細かく設定)を超えた場合に高額療養費を支給します。

ア 1 医療機関で限度額を超えた場合は、被保険者は自己負担限度額(低所得者は限度額適用・標準負担額減額認定証の提示が必要)まで支払い、限度超過分は、直接、広域連合が医療機関へ支払います。(現物給付)  
(現物給付の取扱いは、平成 24 年 3 月までは「入院のみ」が対象とされていましたが、同年 4 月からは「外来」も対象となっています。)

イ 複数の医療機関で支払った合計額が限度額を超えた場合は、申請に基づき、償還払いをします。(初めて高額療養費に該当したときだけ申請が必要です。2 回目からは自動支払いとなります。)

○高額療養費の支給状況 (単位：円)

| 年 度      | 金 額            |
|----------|----------------|
| 平成 22 年度 | 23,900,941,733 |
| 平成 23 年度 | 25,192,053,764 |
| 平成 24 年度 | 27,331,200,328 |
| 平成 25 年度 | 28,712,979,170 |
| 平成 26 年度 | 29,930,345,672 |

#### (6) 高額医療・高額介護合算療養費

後期高齢者医療と介護保険の給付を受けた場合、1年間(8月～翌年7月)に支払った自己負担額を合算して自己負担限度額(負担区分ごとに設定)を超えた場合に高額医療・高額介護合算療養費を支給します。

##### ○高額医療・高額介護合算療養費の支給状況(単位：円)

| 年 度      | 金 額         |
|----------|-------------|
| 平成 22 年度 | 518,041,804 |
| 平成 23 年度 | 455,617,363 |
| 平成 24 年度 | 519,585,331 |
| 平成 25 年度 | 559,272,711 |
| 平成 26 年度 | 610,565,259 |

#### 4 葬祭費の支給

被保険者が亡くなったとき、葬祭執行者に対し5万円を支給します。

##### ○葬祭費の支給状況

| 年 度      | 人 数(人) | 金 額(円)        |
|----------|--------|---------------|
| 平成 22 年度 | 37,812 | 1,890,600,000 |
| 平成 23 年度 | 40,470 | 2,023,500,000 |
| 平成 24 年度 | 41,908 | 2,095,400,000 |
| 平成 25 年度 | 42,906 | 2,145,300,000 |
| 平成 26 年度 | 43,773 | 2,188,650,000 |

#### 5 不正利得及び不当利得の徴収

資格喪失後の受診、負担割合の相違、負担限度額の相違、受診後において労災医療の適用となった場合などで、保険給付が過払いになっている被保険者に対して請求額を確定し、過払い分を返還請求します。

また、医療機関の誤請求のうち、国民健康保険団体連合会の過誤調整で対応できなかったものや、鍼・灸・マッサージ施術者の不正請求について返還請求します。

##### ○不正不当利得の状況【返還額】(単位：円)

| 年 度      | 金 額         |
|----------|-------------|
| 平成 22 年度 | 11,054,484  |
| 平成 23 年度 | 21,935,155  |
| 平成 24 年度 | 29,107,250  |
| 平成 25 年度 | 283,754,873 |
| 平成 26 年度 | 150,752,523 |

## 6 第三者行為による損害賠償請求

被保険者が、第三者（加害者）による不法行為（交通事故等）で傷病を負った場合に保険給付が行われたときは、被害者（被保険者）が加害者に対して有する損害賠償請求権を広域連合が代位取得して、加害者に請求行為を行います。

### ○第三者行為による求償額の状況（単位：円）

| 年 度      | 金 額         |
|----------|-------------|
| 平成 22 年度 | 660,385,920 |
| 平成 23 年度 | 673,995,828 |
| 平成 24 年度 | 625,475,435 |
| 平成 25 年度 | 738,837,416 |
| 平成 26 年度 | 819,279,286 |

## 7 医療費適正化事業

### (1) 重複・頻回受診者の適正受診に向けた指導

#### ア 頻回受診者の市町村へのデータ提供

適正受診に向けた訪問指導等を行うための資料として、重複・頻回受診の疑いのある被保険者を抽出し、市町村へデータ提供をしています。

#### イ 頻回受診者への訪問指導事業（新規事業）

頻回受診者を保健師等が訪問指導をすることで、適正な受診を促し、医療費の適正化を図ります。

### ○頻回受診者への訪問指導事業の状況

| 年 度      | 訪問指導件数(件) |     | 改善件数<br>(件) | 医療費効果額(円)<br>(指導後から3か月間) |
|----------|-----------|-----|-------------|--------------------------|
|          | 1回目       | 再訪問 |             |                          |
| 平成 26 年度 | 396       | 204 | 132         | 8,044,612                |

### (2) ジェネリック医薬品の普及啓発

#### ア ジェネリック医薬品希望カード

例年8月の被保険者証一斉更新時に、被保険者証に同封してジェネリック医薬品希望カードを全被保険者に配布しています。

また、年度の途中で年齢到達により加入された方にも、被保険者証送付時に同封しています。

#### イ ジェネリック医薬品利用差額通知

被保険者が先発医薬品をジェネリック医薬品に変更した場合に、自己負担額がどのくらい軽減できるかを試算し通知するものです。

医薬品の種類や投薬日数、ジェネリック医薬品に変更した場合の効果額などから対象者を選定し、年2回（10月・3月）、1回当たり約10,000枚

を送付しています。

### (3) 医療費通知

年3回（7、11、3月）、受診年月・診療区分・日数・医療費総額・医療機関名・給付割合等の医療費情報を被保険者に通知しています。

#### ○医療費通知作成状況

| 年 度      | 作 成 数(枚)  | 1 回当たり(枚) | 作成費用額(円)  |
|----------|-----------|-----------|-----------|
| 平成 22 年度 | 1,881,991 | 627,330   | 9,465,471 |
| 平成 23 年度 | 1,965,700 | 655,233   | 7,884,419 |
| 平成 24 年度 | 2,056,328 | 685,443   | 7,557,003 |
| 平成 25 年度 | 2,142,814 | 714,271   | 7,604,844 |
| 平成 26 年度 | 2,214,641 | 738,214   | 9,088,887 |

### (4) 二次レセプト点検業務

一次審査を経たレセプト等について、再度、縦覧点検（同一保険医療機関につき3か月分を点検）・横覧点検（同一被保険者の同月の給付を点検）を行っています。

#### ○二次レセプト点検状況

| 年 度      | 件数／月(件) | 委託契約額(円)   | 査定額*(円)     |
|----------|---------|------------|-------------|
| 平成 22 年度 | 100,000 | 39,840,000 | 103,695,570 |
| 平成 23 年度 | 100,000 | 39,480,000 | 114,252,460 |
| 平成 24 年度 | 110,000 | 42,108,000 | 127,490,010 |
| 平成 25 年度 | 115,000 | 38,916,000 | 109,898,100 |
| 平成 26 年度 | 115,000 | 39,882,000 | 120,564,107 |

※査定額：点検によりレセプト点数が減点となり、減額された医療費

※平成 22 年度分に関しては、突合点検（医科・歯科レセプトと調剤レセプトを突合）分を含まず。

### (5) 介護保険との給付調整に係るレセプト点検

後期高齢者医療と介護保険の給付情報を突合し、後期高齢者医療に請求されたレセプトが正当であるかどうかを審査し、医療費の適正化を図っています。

#### ○介護保険との給付調整に係るレセプト点検状況(単位：円)

| 年 度      | 契 約 額     | 査 定 額     |
|----------|-----------|-----------|
| 平成 23 年度 | 2,476,800 | 9,217,560 |
| 平成 24 年度 | 944,400   | 4,637,370 |
| 平成 25 年度 | 972,000   | 3,912,140 |
| 平成 26 年度 | 999,600   | 4,927,250 |

## (6) 柔道整復・鍼灸・あん摩マッサージ適正化啓発事業

柔道整復や鍼灸・あん摩マッサージにおいて頻回受診の傾向がある被保険者に対し、受診に関する正しい知識を啓発するためにパンフレットを送付しています。

## 8 一部負担金の減免

震災、風水害、火災等の災害により住宅や家財に損害を受けた場合や世帯主の疾病・負傷や事業の休廃止等により収入が激減した場合など、著しくその生活が困難となった一定の基準額以下の収入の方に対して、申請により、医療機関への一部負担金の支払いを免除、減額または支払いの猶予をしています。

また、東日本大震災等の被災者に対しては、国の基準に基づき一部負担金の支払いを免除しています。

### ○一部負担金減免状況

| 年 度      | 件 数(件)      | 金 額 (円)               |
|----------|-------------|-----------------------|
| 平成 22 年度 | 83          | 236,462               |
| 平成 23 年度 | 1,441 (736) | 5,420,433 (2,013,242) |
| 平成 24 年度 | 728 (519)   | 2,031,747 (1,504,086) |
| 平成 25 年度 | 269 (119)   | 1,526,202 (369,975)   |
| 平成 26 年度 | 204 (132)   | 913,362 (442,060)     |

※ ( ) は東日本大震災等による被災者分の再掲。

## 9 保健事業

市町村と委託契約を締結して健康診査事業を実施しています。

被保険者は、無料で下記の検査項目を受診することができます。

なお、市町村が地域の実情に応じて実施していることから、実施内容(集団・個別、受診券の送付、実施期間など)は、市町村により異なります。

- ・ 必須項目 (問診、計測、診察、脂質、肝機能、代謝系、尿・腎機能)
- ・ 詳細項目 (貧血検査、心電図検査、眼底検査)

※「国から示される補助基準単価×1/3」が、国庫補助額となります。

### ○健康診査の受診状況 (単位：%)

| 年 度      | 受 診 率 |
|----------|-------|
| 平成 22 年度 | 30.73 |
| 平成 23 年度 | 31.61 |
| 平成 24 年度 | 32.67 |
| 平成 25 年度 | 32.92 |
| 平成 26 年度 | 34.21 |

## 10 長寿・健康増進事業（国の特別調整交付金対象事業）

### (1) 協定保養所利用助成事業

平成 21 年 6 月から、被保険者の健康の保持・増進を目的に、県内（隣接県 1 か所を含む）6 か所の保養所と協定契約を締結して、宿泊費用の一部を助成しています。

被保険者が協定保養所に宿泊すると、1 泊当たり 1,000 円（年度最大 4 泊まで）が利用料金から差し引かれます。

#### ○協定保養所の利用実績

（単位：人）

| 年 度      | レイクサイド<br>入 鹿 | 松 ケ 島 | あいち健康の森<br>プラザホテル | シーサイド<br>伊 良 湖 | サンヒルズ<br>三 河 湾 | 百 年 草 | 合 計   |
|----------|---------------|-------|-------------------|----------------|----------------|-------|-------|
| 平成 22 年度 | 456           | 4,968 | 357               | 463            | 653            | 132   | 7,029 |
| 平成 23 年度 | 496           | 5,136 | 300               | 577            | 710            | 172   | 7,391 |
| 平成 24 年度 | 596           | 5,459 | 454               | 719            | 972            | 174   | 8,374 |
| 平成 25 年度 | 596           | 5,630 | 384               | 755            | 922            | 139   | 8,426 |
| 平成 26 年度 | 689           | 5,771 | 401               | 648            | 1,228          | 180   | 8,917 |

### (2) 人間ドック助成事業

各市町村が実施している「人間ドック事業」については、長寿健康増進事業として国庫補助されます。

#### ○人間ドック事業の助成状況

| 年 度      | 助成市町村数 |
|----------|--------|
| 平成 22 年度 | 11     |
| 平成 23 年度 | 11     |
| 平成 24 年度 | 15     |
| 平成 25 年度 | 15     |
| 平成 26 年度 | 16     |

### (3) 肺炎球菌ワクチン予防接種助成事業

「肺炎球菌ワクチン予防接種助成事業」については、平成 23 年度から広域連合の交付金対象事業に加え、市町村に対し実施を要請していましたが、定期接種化に伴い、平成 26 年 10 月に事業廃止となりました。

#### ○肺炎球菌ワクチン予防接種事業の助成状況

| 年 度      | 助成市町村数 |
|----------|--------|
| 平成 23 年度 | 21     |
| 平成 24 年度 | 40     |
| 平成 25 年度 | 54     |
| 平成 26 年度 | 52     |



### III 參考資料

## 1 財政状況

### (1) 一般会計決算の概要

#### ア 歳入

| 区 分        | 平成 22 年度      | 平成 23 年度      | 平成 24 年度      | 平成 25 年度      | 平成 26 年度      |
|------------|---------------|---------------|---------------|---------------|---------------|
|            | 円             | 円             | 円             | 円             | 円             |
| 1 分担金及び負担金 | 1,177,404,000 | 1,044,301,000 | 1,119,131,000 | 1,210,155,000 | 1,211,240,000 |
| 2 国庫支出金    | 3,326,614,800 | 3,508,356,488 | 3,702,902,134 | 236,037,750   | 3,910,637,165 |
| 3 県支出金     | 34,289,850    | 34,447,550    | 18,256,000    | 18,273,750    | 0             |
| 4 財産収入     | 2,542,402     | 1,719,213     | 1,367,171     | 963,417       | 757,079       |
| 5 寄附金      | 0             | 0             | 0             | 0             | 0             |
| 6 繰入金      | 3,193,565,760 | 3,300,336,961 | 3,606,712,920 | 3,719,151,325 | 4,032,979,262 |
| 7 繰越金      | 155,979,361   | 171,456,982   | 111,827,181   | 86,583,028    | 48,908,640    |
| 8 諸収入      | 400,689       | 355,790       | 438,711       | 1,373,997     | 231,181       |
| 合 計        | 7,890,796,862 | 8,060,973,984 | 8,560,635,117 | 5,272,538,267 | 9,204,753,327 |

#### イ 歳出

| 区 分   | 平成 22 年度      | 平成 23 年度      | 平成 24 年度      | 平成 25 年度      | 平成 26 年度      |
|-------|---------------|---------------|---------------|---------------|---------------|
|       | 円             | 円             | 円             | 円             | 円             |
| 1 議会費 | 3,155,173     | 3,281,295     | 3,381,094     | 3,431,097     | 3,478,248     |
| 2 総務費 | 680,880,971   | 740,389,473   | 776,104,503   | 908,888,396   | 799,696,503   |
| 3 民生費 | 7,035,303,736 | 7,205,476,035 | 7,694,566,492 | 4,311,310,134 | 8,364,049,487 |
| 4 公債費 | 0             | 0             | 0             | 0             | 0             |
| 5 予備費 | 0             | 0             | 0             | 0             | 0             |
| 合 計   | 7,719,339,880 | 7,949,146,803 | 8,474,052,089 | 5,223,629,627 | 9,167,224,238 |

## (2) 後期高齢者医療特別会計決算の概要

### ア 歳入

| 区 分              | 平成 22 年度        | 平成 23 年度        | 平成 24 年度        | 平成 25 年度        | 平成 26 年度        |
|------------------|-----------------|-----------------|-----------------|-----------------|-----------------|
|                  | 円               | 円               | 円               | 円               | 円               |
| 1 市町村支出金         | 103,597,261,440 | 110,027,147,463 | 119,721,859,609 | 123,850,136,829 | 131,726,846,652 |
| 2 国庫支出金          | 169,472,754,656 | 178,321,365,188 | 194,934,677,871 | 210,437,988,177 | 224,137,680,156 |
| 3 県支出金           | 49,896,668,331  | 52,754,567,051  | 54,680,766,520  | 58,406,177,753  | 60,650,874,623  |
| 4 支払基金交付金        | 248,386,629,225 | 260,260,225,000 | 272,391,133,103 | 286,925,517,000 | 294,641,140,580 |
| 5 特別高齢医療費共同事業交付金 | 88,166,446      | 103,719,003     | 134,736,849     | 129,831,443     | 155,460,269     |
| 6 寄附金            | 0               | 0               | 0               | 0               | 0               |
| 7 繰入金            | 3,244,505,635   | 3,356,401,124   | 3,629,354,678   | 3,742,127,376   | 4,022,428,574   |
| 8 繰越金            | 6,685,534,979   | 4,176,782,987   | 2,513,522,540   | 12,201,814,167  | 18,919,136,314  |
| 9 愛知県財政安定化基金借入金  | 0               | 0               | 0               | 0               | 0               |
| 10 諸収入           | 703,667,168     | 722,283,273     | 682,296,166     | 1,058,373,882   | 986,265,262     |
| 合 計              | 582,075,187,880 | 609,722,491,089 | 648,688,347,336 | 696,751,966,627 | 735,239,832,430 |

### イ 歳出

| 区 分              | 平成 22 年度        | 平成 23 年度        | 平成 24 年度        | 平成 25 年度        | 平成 26 年度        |
|------------------|-----------------|-----------------|-----------------|-----------------|-----------------|
|                  | 円               | 円               | 円               | 円               | 円               |
| 1 保険給付費          | 570,582,605,838 | 602,614,350,644 | 631,712,584,104 | 665,796,240,794 | 687,525,278,172 |
| 2 県財政安定化基金拠出金    | 1,449,127,089   | 1,449,127,088   | 1,627,000,013   | 1,627,000,012   | 1,617,429,328   |
| 3 特別高齢医療費共同事業拠出金 | 79,229,053      | 106,095,381     | 125,737,319     | 129,369,420     | 149,583,883     |
| 4 保健事業費          | 1,278,921,126   | 1,735,346,086   | 1,918,439,878   | 2,093,031,193   | 2,288,103,075   |
| 5 公債費            | 0               | 0               | 0               | 0               | 0               |
| 6 諸支出金           | 4,508,521,787   | 1,304,049,350   | 1,102,771,855   | 8,187,188,894   | 12,911,748,637  |
| 7 予備費            | 0               | 0               | 0               | 0               | 0               |
| 合 計              | 577,898,404,893 | 607,208,968,549 | 636,486,533,169 | 677,832,830,313 | 704,492,143,096 |

## 2 広域計画

### 第2次愛知県後期高齢者医療広域連合広域計画

#### 第1 広域計画の趣旨

愛知県後期高齢者医療広域連合広域計画（以下「広域計画」という。）は、地方自治法第291条の7に基づき、後期高齢者医療制度を総合的かつ計画的に運営するため、愛知県後期高齢者医療広域連合（以下「広域連合」という。）と広域連合を組織する愛知県内のすべての市町村（以下「構成市町村」という。）が相互に役割分担を行い、連絡調整を図りながら処理する事務について、それぞれの役割を定めるものである。

第2次広域計画は、第1次広域計画の実施結果を踏まえ、広域連合と構成市町村が引き続き連携して、後期高齢者医療制度を安定的かつ円滑に実施するために策定するものである。

#### 第2 広域計画の項目

広域計画は、愛知県後期高齢者医療広域連合規約（平成19年3月20日愛知県知事許可）第5条（広域計画の項目）の規定に基づき、次の項目について記載する。

- 1 後期高齢者医療制度の実施に関連して広域連合及び構成市町村が行う事務に関すること。
- 2 広域計画の期間及び改定に関すること。

#### 第3 広域連合及び構成市町村が行う事務

広域連合及び構成市町村は、後期高齢者医療制度の実施にあたり、連携して次の事務を行う。

| 区 分                     | 広域連合が行う事務   | 構成市町村が行う事務   |
|-------------------------|---|--|
| 1 被保険者の資格の管理に関する事務      | 資格の取得・喪失の確認並びに障害認定等を行い、被保険者証等の交付決定をするとともに、交付状況を管理する。<br>被保険者の資格情報を管理する。       | 資格に関する申請及び届出等の受付を行い、広域連合へ送付する。<br>被保険者証等の引渡し及び返還の受付等を行う。                                 |
| 2 医療給付に関する事務            | 療養の給付、高額療養費、葬祭費等の医療給付の審査・支給を行い、支給実績の管理等を行う。                                   | 医療給付に係る申請及び届出の受付等を行い、広域連合へ送付する。  |
| 3 保険料の賦課及び徴収に関する事務      | 所得情報や医療給付の状況等に基づき保険料率の決定を行い、保険料の賦課、減免等を行う。                                    | 保険料の賦課決定に要する所得情報を広域連合に提供する。<br>保険料に関する申請の受付等を行い、広域連合へ送付する。<br>保険料の徴収及び滞納整理を行い、広域連合へ納付する。 |
| 4 保健事業に関する事務            | 広域連合と構成市町村は、連携して被保険者の健康の保持増進のために健康診査事業等の必要な事業を行う。                             |  |
| 5 その他後期高齢者医療制度の施行に関する事務 | 広域連合と構成市町村は、連携して後期高齢者医療制度に関する広報広聴活動を行うとともに、医療費通知、後発医薬品の利用促進等の医療費適正化に向けた事業を行う。 |  |

#### 第 4 広域計画の期間及び改定

広域計画の期間は、平成 24 年度から平成 28 年度までの 5 年間とし、その後計画期間満了前に見直しを行う。

ただし、広域連合長が必要と認めたときは、随時改定を行うものとする。



## IV 統計表





## ○市町村別被保険者数（年度末）

（単位：人）

| 市町村名 | 平成 22 年度 | 平成 23 年度 | 平成 24 年度 | 平成 25 年度 | 平成 26 年度 |
|------|----------|----------|----------|----------|----------|
| 名古屋市 | 225,366  | 233,468  | 242,604  | 248,962  | 256,438  |
| 千種区  | 16,740   | 17,216   | 17,800   | 18,064   | 18,470   |
| 東区   | 7,614    | 7,826    | 8,111    | 8,266    | 8,432    |
| 北区   | 19,430   | 20,074   | 20,808   | 21,292   | 21,874   |
| 西区   | 14,941   | 15,484   | 16,140   | 16,608   | 17,148   |
| 中村区  | 16,132   | 16,567   | 16,894   | 17,213   | 17,397   |
| 中区   | 6,949    | 7,151    | 7,400    | 7,518    | 7,620    |
| 昭和区  | 11,768   | 12,027   | 12,263   | 12,431   | 12,555   |
| 瑞穂区  | 12,755   | 13,118   | 13,387   | 13,521   | 13,748   |
| 熱田区  | 7,786    | 7,878    | 8,133    | 8,251    | 8,311    |
| 中川区  | 20,873   | 21,707   | 22,681   | 23,287   | 24,082   |
| 港区   | 14,272   | 14,804   | 15,449   | 15,898   | 16,620   |
| 南区   | 16,878   | 17,359   | 18,018   | 18,378   | 18,721   |
| 守山区  | 15,293   | 16,050   | 16,902   | 17,599   | 18,338   |
| 緑区   | 18,477   | 19,445   | 20,569   | 21,467   | 22,619   |
| 名東区  | 12,868   | 13,395   | 13,966   | 14,512   | 15,115   |
| 天白区  | 12,590   | 13,367   | 14,083   | 14,657   | 15,388   |
| 豊橋市  | 37,019   | 38,301   | 39,592   | 40,479   | 41,787   |
| 岡崎市  | 32,418   | 33,583   | 34,901   | 35,782   | 36,889   |
| 一宮市  | 37,049   | 39,045   | 41,060   | 42,696   | 44,762   |
| 瀬戸市  | 14,131   | 14,741   | 15,445   | 15,939   | 16,536   |
| 半田市  | 11,218   | 11,611   | 12,031   | 12,305   | 12,716   |
| 春日井市 | 25,907   | 27,337   | 29,032   | 30,569   | 32,120   |
| 豊川市  | 18,536   | 19,143   | 19,904   | 20,352   | 21,038   |
| 津島市  | 6,846    | 7,103    | 7,407    | 7,648    | 7,920    |
| 碧南市  | 7,460    | 7,613    | 7,800    | 7,915    | 8,027    |
| 刈谷市  | 10,544   | 10,983   | 11,513   | 11,903   | 12,375   |
| 豊田市  | 31,023   | 32,272   | 34,112   | 35,293   | 36,839   |
| 安城市  | 13,787   | 14,379   | 14,959   | 15,569   | 16,166   |
| 西尾市  | 17,842   | 18,342   | 18,813   | 19,024   | 19,380   |
| 蒲郡市  | 10,148   | 10,466   | 10,791   | 10,943   | 11,297   |
| 犬山市  | 7,862    | 8,239    | 8,602    | 8,890    | 9,221    |

| 市町村名 | 平成 22 年度 | 平成 23 年度 | 平成 24 年度 | 平成 25 年度 | 平成 26 年度 |
|------|----------|----------|----------|----------|----------|
| 常滑市  | 6,611    | 6,853    | 7,048    | 7,196    | 7,360    |
| 江南市  | 10,032   | 10,463   | 10,979   | 11,405   | 11,893   |
| 小牧市  | 11,538   | 12,258   | 13,027   | 13,621   | 14,402   |
| 稲沢市  | 13,421   | 13,988   | 14,606   | 15,037   | 15,657   |
| 新城市  | 8,199    | 8,269    | 8,415    | 8,427    | 8,401    |
| 東海市  | 8,943    | 9,337    | 9,858    | 10,327   | 10,758   |
| 大府市  | 6,517    | 6,868    | 7,235    | 7,571    | 7,991    |
| 知多市  | 7,468    | 7,878    | 8,360    | 8,727    | 9,174    |
| 知立市  | 5,119    | 5,411    | 5,720    | 5,959    | 6,176    |
| 尾張旭市 | 7,177    | 7,544    | 7,942    | 8,283    | 8,723    |
| 高浜市  | 3,933    | 4,098    | 4,239    | 4,302    | 4,420    |
| 岩倉市  | 4,132    | 4,320    | 4,540    | 4,693    | 4,987    |
| 豊明市  | 5,913    | 6,256    | 6,639    | 6,960    | 7,367    |
| 日進市  | 6,085    | 6,451    | 6,849    | 7,143    | 7,540    |
| 田原市  | 8,133    | 8,243    | 8,363    | 8,407    | 8,415    |
| 愛西市  | 7,218    | 7,535    | 7,892    | 8,173    | 8,513    |
| 清須市  | 6,123    | 6,410    | 6,745    | 6,942    | 7,157    |
| 北名古屋 | 6,370    | 6,830    | 7,306    | 7,704    | 8,240    |
| 弥富市  | 4,226    | 4,413    | 4,591    | 4,723    | 4,895    |
| みよし市 | 3,143    | 3,353    | 3,555    | 3,750    | 4,021    |
| あま市  | 7,321    | 7,773    | 8,345    | 8,774    | 9,347    |
| 長久手市 | 2,872    | 3,086    | 3,260    | 3,376    | 3,560    |
| 東郷町  | 2,914    | 3,122    | 3,298    | 3,488    | 3,684    |
| 豊山町  | 1,098    | 1,130    | 1,203    | 1,253    | 1,349    |
| 大口町  | 1,842    | 1,921    | 2,018    | 2,101    | 2,211    |
| 扶桑町  | 3,429    | 3,609    | 3,766    | 3,930    | 4,109    |
| 大治町  | 1,976    | 2,106    | 2,289    | 2,405    | 2,544    |
| 蟹江町  | 3,323    | 3,512    | 3,715    | 3,828    | 3,994    |
| 飛島村  | 630      | 636      | 629      | 640      | 643      |
| 阿久比町 | 2,662    | 2,785    | 2,929    | 3,015    | 3,147    |
| 東浦町  | 4,455    | 4,726    | 4,955    | 5,146    | 5,352    |
| 南知多町 | 3,384    | 3,429    | 3,464    | 3,463    | 3,515    |
| 美浜町  | 2,744    | 2,844    | 2,927    | 2,958    | 3,083    |

| 市町村名 | 平成 22 年度 | 平成 23 年度 | 平成 24 年度 | 平成 25 年度 | 平成 26 年度 |
|------|----------|----------|----------|----------|----------|
| 武豊町  | 3,578    | 3,765    | 3,918    | 4,108    | 4,243    |
| 幸田町  | 3,100    | 3,216    | 3,318    | 3,411    | 3,535    |
| 設楽町  | 1,642    | 1,638    | 1,616    | 1,606    | 1,583    |
| 東栄町  | 1,211    | 1,197    | 1,179    | 1,141    | 1,134    |
| 豊根村  | 416      | 398      | 400      | 389      | 372      |
| 合計   | 696,054  | 724,297  | 755,704  | 778,651  | 807,006  |

※ 千種区～天白区は名古屋市分の再掲。

※ 市町村合併に係る市町村分については、合併後の市名で表示。

○平成 22 年度 市町村別収納率（現年賦課分）

| 市町村名      | 調定額（円）                | 収納額（円）                | 収納率（％）       | 前年収納率（％）     | 対前年比（pt）    |
|-----------|-----------------------|-----------------------|--------------|--------------|-------------|
| 名古屋市      | 18,273,803,500        | 18,154,750,300        | 99.35        | 99.22        | 0.13        |
| 豊橋市       | 2,456,031,100         | 2,433,674,500         | 99.09        | 98.89        | 0.20        |
| 岡崎市       | 2,455,536,900         | 2,444,313,100         | 99.54        | 99.39        | 0.15        |
| 一宮市       | 2,255,953,500         | 2,239,910,500         | 99.29        | 98.76        | 0.53        |
| 瀬戸市       | 918,423,400           | 913,635,340           | 99.48        | 99.18        | 0.30        |
| 半田市       | 797,670,200           | 795,273,130           | 99.70        | 99.80        | △0.10       |
| 春日井市      | 2,154,933,400         | 2,140,852,600         | 99.35        | 99.11        | 0.24        |
| 豊川市       | 1,223,711,500         | 1,214,518,322         | 99.25        | 99.34        | △0.09       |
| 津島市       | 436,815,400           | 434,803,100           | 99.54        | 99.46        | 0.08        |
| 碧南市       | 507,399,000           | 503,776,900           | 99.29        | 99.07        | 0.22        |
| 刈谷市       | 957,900,200           | 956,692,940           | 99.87        | 99.86        | 0.01        |
| 豊田市       | 2,406,099,800         | 2,388,697,053         | 99.28        | 98.98        | 0.30        |
| 安城市       | 1,093,969,000         | 1,088,035,800         | 99.46        | 99.39        | 0.07        |
| 西尾市       | 1,109,202,500         | 1,104,863,700         | 99.61        | 99.56        | 0.05        |
| 蒲郡市       | 570,093,800           | 567,300,200           | 99.51        | 99.50        | 0.01        |
| 犬山市       | 555,778,800           | 553,738,400           | 99.63        | 99.63        | 0.00        |
| 常滑市       | 394,572,100           | 393,780,600           | 99.80        | 99.47        | 0.33        |
| 江南市       | 661,075,700           | 655,681,900           | 99.18        | 98.98        | 0.20        |
| 小牧市       | 1,008,470,200         | 1,001,524,800         | 99.31        | 99.27        | 0.04        |
| 稲沢市       | 918,726,500           | 910,576,900           | 99.11        | 98.80        | 0.31        |
| 新城市       | 397,737,400           | 396,170,000           | 99.61        | 99.57        | 0.04        |
| 東海市       | 741,390,300           | 739,900,200           | 99.80        | 99.73        | 0.07        |
| 大府市       | 562,993,200           | 560,558,600           | 99.57        | 99.58        | △0.01       |
| 知多市       | 544,994,300           | 543,679,100           | 99.76        | 99.49        | 0.27        |
| 知立市       | 454,496,100           | 452,555,900           | 99.57        | 99.56        | 0.01        |
| 尾張旭市      | 612,808,300           | 609,112,300           | 99.40        | 99.49        | △0.09       |
| 高浜市       | 291,161,800           | 289,531,100           | 99.44        | 99.30        | 0.14        |
| 岩倉市       | 334,997,200           | 333,624,900           | 99.59        | 99.31        | 0.28        |
| 豊明市       | 512,344,600           | 510,961,000           | 99.73        | 99.58        | 0.15        |
| 日進市       | 592,900,200           | 589,684,200           | 99.46        | 99.48        | △0.02       |
| 田原市       | 415,393,500           | 412,202,400           | 99.23        | 99.08        | 0.15        |
| 愛西市       | 415,902,400           | 413,721,700           | 99.48        | 99.37        | 0.11        |
| 清須市       | 503,876,700           | 499,761,600           | 99.18        | 99.11        | 0.07        |
| 北名古屋市     | 535,568,800           | 530,783,600           | 99.11        | 98.97        | 0.14        |
| 弥富市       | 282,093,500           | 281,294,600           | 99.72        | 99.17        | 0.55        |
| みよし市      | 250,294,200           | 249,136,500           | 99.54        | 99.26        | 0.28        |
| あま市       | 515,673,100           | 513,797,300           | 99.64        | 99.41        | 0.23        |
| 長久手市      | 286,698,000           | 285,729,000           | 99.66        | 99.22        | 0.44        |
| 東郷町       | 244,130,400           | 243,348,700           | 99.68        | 99.25        | 0.43        |
| 豊山町       | 93,409,900            | 92,538,000            | 99.07        | 98.87        | 0.20        |
| 大口町       | 137,840,600           | 137,172,500           | 99.52        | 99.67        | △0.15       |
| 扶桑町       | 264,081,200           | 262,139,150           | 99.26        | 99.10        | 0.16        |
| 大治町       | 155,284,700           | 154,077,550           | 99.22        | 98.93        | 0.29        |
| 蟹江町       | 253,598,000           | 252,363,000           | 99.51        | 99.65        | △0.14       |
| 飛島村       | 38,184,000            | 38,156,100            | 99.93        | 100.00       | △0.07       |
| 阿久比町      | 186,658,600           | 185,769,200           | 99.52        | 99.60        | △0.08       |
| 東浦町       | 312,733,200           | 312,429,800           | 99.90        | 99.91        | △0.01       |
| 南知多町      | 143,976,600           | 143,405,500           | 99.64        | 99.81        | △0.17       |
| 美浜町       | 165,714,800           | 165,599,500           | 99.93        | 99.71        | 0.22        |
| 武豊町       | 254,275,000           | 253,817,100           | 99.82        | 99.86        | △0.04       |
| 幸田町       | 186,864,900           | 186,354,400           | 99.73        | 99.31        | 0.42        |
| 設楽町       | 69,503,300            | 68,562,400            | 98.65        | 99.81        | △1.16       |
| 東栄町       | 40,079,300            | 40,063,200            | 99.96        | 99.05        | 0.91        |
| 豊根村       | 10,018,500            | 9,974,100             | 99.56        | 99.94        | △0.38       |
| <b>合計</b> | <b>51,963,843,100</b> | <b>51,654,374,285</b> | <b>99.40</b> | <b>99.26</b> | <b>0.14</b> |

※収納率は、居所不明者分調定額を控除して算出した（以下、平成 26 年度まで同じ。）。  
 ※市町村合併、市制施行を行った市町村は、新市町村に合算して算出した（以下、平成 26 年度まで同じ。）。

○平成 22 年度 市町村別収納率（滞納繰越分）

| 市町村名      | 調定額（円）             | 収納額（円）             | 収納率（％）       | 前年収納率（％）     | 対前年比（pt）     |
|-----------|--------------------|--------------------|--------------|--------------|--------------|
| 名古屋市      | 219,541,210        | 77,979,955         | 35.52        | 44.05        | △8.53        |
| 豊橋市       | 42,554,550         | 19,506,200         | 45.84        | 69.07        | △23.23       |
| 岡崎市       | 21,635,600         | 7,445,800          | 34.41        | 38.98        | △4.57        |
| 一宮市       | 45,455,500         | 25,215,000         | 55.47        | 31.03        | 24.44        |
| 瀬戸市       | 9,031,000          | 4,109,250          | 45.50        | 67.73        | △22.23       |
| 半田市       | 3,113,370          | 2,149,290          | 69.03        | 47.59        | 21.44        |
| 春日井市      | 26,101,919         | 7,947,780          | 30.45        | 44.68        | △14.23       |
| 豊川市       | 10,544,201         | 4,083,800          | 38.73        | 50.44        | △11.71       |
| 津島市       | 3,077,250          | 1,515,230          | 49.24        | 50.45        | △1.21        |
| 碧南市       | 5,000,800          | 1,949,570          | 38.99        | 78.68        | △39.69       |
| 刈谷市       | 2,133,300          | 1,303,400          | 61.10        | 79.48        | △18.38       |
| 豊田市       | 30,182,425         | 17,443,456         | 57.79        | 64.97        | △7.18        |
| 安城市       | 9,499,200          | 4,602,500          | 48.45        | 49.80        | △1.35        |
| 西尾市       | 5,939,900          | 3,616,500          | 60.88        | 59.46        | 1.42         |
| 蒲郡市       | 3,323,800          | 2,225,400          | 66.95        | 63.96        | 2.99         |
| 犬山市       | 2,448,550          | 1,486,650          | 60.72        | 80.24        | △19.52       |
| 常滑市       | 2,631,400          | 1,088,500          | 41.37        | 60.45        | △19.08       |
| 江南市       | 9,289,199          | 4,187,899          | 45.08        | 51.09        | △6.01        |
| 小牧市       | 8,880,200          | 5,048,700          | 56.85        | 75.01        | △18.16       |
| 稲沢市       | 16,722,400         | 9,044,800          | 54.09        | 30.70        | 23.39        |
| 新城市       | 1,856,400          | 1,714,600          | 92.36        | 86.90        | 5.46         |
| 東海市       | 2,679,300          | 1,412,100          | 52.70        | 71.65        | △18.95       |
| 大府市       | 4,863,250          | 1,365,100          | 28.07        | 33.01        | △4.94        |
| 知多市       | 4,148,800          | 1,698,900          | 40.95        | 45.77        | △4.82        |
| 知立市       | 2,462,900          | 1,314,100          | 53.36        | 64.63        | △11.27       |
| 尾張旭市      | 5,564,600          | 1,878,050          | 33.75        | 51.53        | △17.78       |
| 高浜市       | 2,220,900          | 924,600            | 41.63        | 78.81        | △37.18       |
| 岩倉市       | 3,837,550          | 1,119,600          | 29.17        | 26.33        | 2.84         |
| 豊明市       | 2,500,100          | 1,707,700          | 68.31        | 59.43        | 8.88         |
| 日進市       | 3,096,500          | 1,476,900          | 47.70        | 83.94        | △36.24       |
| 田原市       | 4,409,400          | 2,531,400          | 57.41        | 66.22        | △8.81        |
| 愛西市       | 3,981,044          | 1,842,244          | 46.28        | 50.00        | △3.72        |
| 清須市       | 7,024,000          | 1,375,600          | 19.58        | 29.27        | △9.69        |
| 北名古屋市     | 8,318,200          | 3,221,200          | 38.72        | 62.15        | △23.43       |
| 弥富市       | 2,977,500          | 1,967,400          | 66.08        | 63.99        | 2.09         |
| みよし市      | 2,223,600          | 696,900            | 31.34        | 58.71        | △27.37       |
| あま市       | 4,305,600          | 2,158,250          | 50.13        | 60.27        | △10.14       |
| 長久手市      | 2,546,300          | 1,551,000          | 60.91        | 49.42        | 11.49        |
| 東郷町       | 1,827,800          | 1,100,500          | 60.21        | 92.67        | △32.46       |
| 豊山町       | 1,527,100          | 346,400            | 22.68        | 40.14        | △17.46       |
| 大口町       | 576,600            | 310,100            | 53.78        | 63.96        | △10.18       |
| 扶桑町       | 3,025,150          | 653,300            | 21.60        | 58.09        | △36.49       |
| 大治町       | 2,558,700          | 416,050            | 16.26        | 17.59        | △1.33        |
| 蟹江町       | 1,021,600          | 766,500            | 75.53        | 98.36        | △22.83       |
| 飛島村       | 188,300            | 156,000            | 82.85        | 69.38        | 13.47        |
| 阿久比町      | 1,101,800          | 562,800            | 51.08        | 41.60        | 9.48         |
| 東浦町       | 728,700            | 388,200            | 53.27        | 57.95        | △4.68        |
| 南知多町      | 316,200            | 161,600            | 51.11        | 93.95        | △42.84       |
| 美浜町       | 609,700            | 543,700            | 89.18        | 51.92        | 37.26        |
| 武豊町       | 704,900            | 276,900            | 39.28        | 68.50        | △29.22       |
| 幸田町       | 1,641,800          | 1,129,800          | 68.81        | 47.63        | 21.18        |
| 設楽町       | 128,600            | 12,300             | 9.56         | 37.93        | △28.37       |
| 東栄町       | 403,000            | 18,200             | 4.52         | 20.03        | △15.51       |
| 豊根村       | 4,800              | 600                | 12.50        | 100.00       | △87.50       |
| <b>合計</b> | <b>562,486,468</b> | <b>238,748,274</b> | <b>42.45</b> | <b>51.55</b> | <b>△9.10</b> |

○平成23年度 市町村別収納率（現年賦課分）

| 市町村名      | 調定額（円）                | 収納額（円）                | 収納率（％）       | 前年収納率（％）     | 対前年比（pt）    |
|-----------|-----------------------|-----------------------|--------------|--------------|-------------|
| 名古屋市      | 18,642,365,300        | 18,550,533,778        | 99.51        | 99.35        | 0.16        |
| 豊橋市       | 2,535,820,100         | 2,518,055,000         | 99.30        | 99.09        | 0.21        |
| 岡崎市       | 2,518,032,200         | 2,504,772,900         | 99.47        | 99.54        | △0.07       |
| 一宮市       | 2,363,468,800         | 2,349,542,300         | 99.41        | 99.29        | 0.12        |
| 瀬戸市       | 953,643,500           | 950,031,500           | 99.62        | 99.48        | 0.14        |
| 半田市       | 824,384,700           | 822,546,068           | 99.78        | 99.70        | 0.08        |
| 春日井市      | 2,258,017,200         | 2,240,506,250         | 99.22        | 99.35        | △0.13       |
| 豊川市       | 1,254,871,600         | 1,245,755,800         | 99.27        | 99.25        | 0.02        |
| 津島市       | 447,713,200           | 444,626,200           | 99.31        | 99.54        | △0.23       |
| 碧南市       | 521,079,800           | 519,842,000           | 99.76        | 99.29        | 0.47        |
| 刈谷市       | 999,320,200           | 997,896,200           | 99.86        | 99.87        | △0.01       |
| 豊田市       | 2,489,015,900         | 2,474,392,500         | 99.41        | 99.28        | 0.13        |
| 安城市       | 1,141,832,100         | 1,138,451,900         | 99.70        | 99.46        | 0.24        |
| 西尾市       | 1,137,389,700         | 1,133,158,300         | 99.63        | 99.61        | 0.02        |
| 蒲郡市       | 588,924,600           | 585,325,900           | 99.39        | 99.51        | △0.12       |
| 犬山市       | 589,286,700           | 587,166,300           | 99.64        | 99.63        | 0.01        |
| 常滑市       | 405,480,100           | 404,788,500           | 99.83        | 99.80        | 0.03        |
| 江南市       | 683,491,700           | 677,542,100           | 99.13        | 99.18        | △0.05       |
| 小牧市       | 1,068,956,100         | 1,061,251,900         | 99.28        | 99.31        | △0.03       |
| 稲沢市       | 960,784,300           | 954,263,100           | 99.32        | 99.11        | 0.21        |
| 新城市       | 407,217,800           | 405,612,900           | 99.61        | 99.61        | 0.00        |
| 東海市       | 776,194,200           | 775,427,600           | 99.90        | 99.80        | 0.10        |
| 大府市       | 589,742,000           | 587,452,600           | 99.61        | 99.57        | 0.04        |
| 知多市       | 580,897,400           | 579,592,200           | 99.78        | 99.76        | 0.02        |
| 知立市       | 473,527,000           | 471,578,200           | 99.59        | 99.57        | 0.02        |
| 尾張旭市      | 645,624,600           | 642,955,600           | 99.59        | 99.40        | 0.19        |
| 高浜市       | 295,710,200           | 293,846,300           | 99.37        | 99.44        | △0.07       |
| 岩倉市       | 351,382,700           | 349,907,100           | 99.58        | 99.59        | △0.01       |
| 豊明市       | 539,982,200           | 539,007,500           | 99.82        | 99.73        | 0.09        |
| 日進市       | 624,772,100           | 621,833,100           | 99.53        | 99.46        | 0.07        |
| 田原市       | 431,533,700           | 428,304,900           | 99.25        | 99.23        | 0.02        |
| 愛西市       | 437,942,100           | 433,577,925           | 99.00        | 99.48        | △0.48       |
| 清須市       | 523,870,900           | 519,499,100           | 99.17        | 99.18        | △0.01       |
| 北名古屋      | 567,468,200           | 561,752,100           | 98.99        | 99.11        | △0.12       |
| 弥富市       | 290,153,000           | 289,068,700           | 99.63        | 99.72        | △0.09       |
| みよし市      | 264,834,100           | 263,551,500           | 99.52        | 99.54        | △0.02       |
| あま市       | 542,179,600           | 539,334,150           | 99.48        | 99.64        | △0.16       |
| 長久手市      | 300,180,200           | 297,662,000           | 99.16        | 99.66        | △0.50       |
| 東郷町       | 255,237,200           | 253,869,900           | 99.46        | 99.68        | △0.22       |
| 豊山町       | 95,262,800            | 94,538,300            | 99.24        | 99.07        | 0.17        |
| 大口町       | 145,577,900           | 144,964,800           | 99.58        | 99.52        | 0.06        |
| 扶桑町       | 280,521,600           | 278,439,900           | 99.26        | 99.26        | 0.00        |
| 大治町       | 162,591,700           | 161,214,100           | 99.15        | 99.22        | △0.07       |
| 蟹江町       | 264,934,100           | 263,863,100           | 99.60        | 99.51        | 0.09        |
| 飛島村       | 39,721,600            | 39,721,600            | 100.00       | 99.93        | 0.07        |
| 阿久比町      | 196,393,900           | 195,995,400           | 99.80        | 99.52        | 0.28        |
| 東浦町       | 329,669,300           | 329,404,400           | 99.92        | 99.90        | 0.02        |
| 南知多町      | 139,356,800           | 138,986,300           | 99.76        | 99.64        | 0.12        |
| 美浜町       | 166,238,900           | 166,065,500           | 99.90        | 99.93        | △0.03       |
| 武豊町       | 266,987,100           | 266,456,500           | 99.80        | 99.82        | △0.02       |
| 幸田町       | 187,876,900           | 187,263,300           | 99.67        | 99.73        | △0.06       |
| 設楽町       | 63,455,900            | 63,308,400            | 99.77        | 98.65        | 1.12        |
| 東栄町       | 38,857,900            | 38,766,900            | 99.77        | 99.96        | △0.19       |
| 豊根村       | 10,473,000            | 10,473,000            | 100.00       | 99.56        | 0.44        |
| <b>合計</b> | <b>53,670,246,400</b> | <b>53,393,743,371</b> | <b>99.48</b> | <b>99.40</b> | <b>0.08</b> |

○平成 23 年度 市町村別収納率（滞納繰越分）

| 市町村名      | 調定額（円）             | 収納額（円）             | 収納率（％）       | 前年収納率（％）     | 対前年比（pt）    |
|-----------|--------------------|--------------------|--------------|--------------|-------------|
| 名古屋市      | 238,895,005        | 116,626,396        | 48.82        | 35.52        | 13.30       |
| 豊橋市       | 40,638,550         | 15,687,000         | 38.60        | 45.84        | △7.24       |
| 岡崎市       | 22,404,300         | 6,465,871          | 28.86        | 34.41        | △5.55       |
| 一宮市       | 32,097,600         | 17,499,202         | 54.52        | 55.47        | △0.95       |
| 瀬戸市       | 9,672,110          | 3,994,810          | 41.30        | 45.50        | △4.20       |
| 半田市       | 3,355,150          | 1,991,750          | 59.36        | 69.03        | △9.67       |
| 春日井市      | 28,116,339         | 7,728,320          | 27.49        | 30.45        | △2.96       |
| 豊川市       | 13,798,079         | 5,190,028          | 37.61        | 38.73        | △1.12       |
| 津島市       | 3,437,020          | 881,900            | 25.66        | 49.24        | △23.58      |
| 碧南市       | 6,577,730          | 3,352,113          | 50.96        | 38.99        | 11.97       |
| 刈谷市       | 1,654,560          | 746,460            | 45.12        | 61.10        | △15.98      |
| 豊田市       | 25,648,977         | 12,216,166         | 47.63        | 57.79        | △10.16      |
| 安城市       | 9,685,900          | 3,759,100          | 38.81        | 48.45        | △9.64       |
| 西尾市       | 6,068,300          | 3,311,800          | 54.58        | 60.88        | △6.30       |
| 蒲郡市       | 3,243,300          | 1,115,600          | 34.40        | 66.95        | △32.55      |
| 犬山市       | 2,789,700          | 1,277,360          | 45.79        | 60.72        | △14.93      |
| 常滑市       | 2,242,600          | 955,300            | 42.60        | 41.37        | 1.23        |
| 江南市       | 10,298,800         | 4,228,500          | 41.06        | 45.08        | △4.02       |
| 小牧市       | 10,151,500         | 4,540,500          | 44.73        | 56.85        | △12.12      |
| 稲沢市       | 14,569,500         | 5,812,850          | 39.90        | 54.09        | △14.19      |
| 新城市       | 1,673,200          | 790,400            | 47.24        | 92.36        | △45.12      |
| 東海市       | 2,223,000          | 1,172,600          | 52.75        | 52.70        | 0.05        |
| 大府市       | 5,726,950          | 2,152,700          | 37.59        | 28.07        | 9.52        |
| 知多市       | 3,230,400          | 1,204,000          | 37.27        | 40.95        | △3.68       |
| 知立市       | 2,892,600          | 1,147,100          | 39.66        | 53.36        | △13.70      |
| 尾張旭市      | 5,763,500          | 1,515,300          | 26.29        | 33.75        | △7.46       |
| 高浜市       | 2,784,900          | 875,700            | 31.44        | 41.63        | △10.19      |
| 岩倉市       | 3,084,150          | 859,200            | 27.86        | 29.17        | △1.31       |
| 豊明市       | 1,921,400          | 1,017,500          | 52.96        | 68.31        | △15.35      |
| 日進市       | 4,745,300          | 2,436,800          | 51.35        | 47.70        | 3.65        |
| 田原市       | 5,024,600          | 1,983,000          | 39.47        | 57.41        | △17.94      |
| 愛西市       | 3,662,300          | 2,080,000          | 56.79        | 46.28        | 10.51       |
| 清須市       | 7,395,700          | 793,000            | 10.72        | 19.58        | △8.86       |
| 北名古屋市     | 8,052,100          | 3,504,700          | 43.53        | 38.72        | 4.81        |
| 弥富市       | 1,566,200          | 744,900            | 47.56        | 66.08        | △18.52      |
| みよし市      | 2,247,900          | 981,500            | 43.66        | 31.34        | 12.32       |
| あま市       | 3,902,650          | 1,126,950          | 28.88        | 50.13        | △21.25      |
| 長久手市      | 1,964,300          | 1,418,900          | 72.23        | 60.91        | 11.32       |
| 東郷町       | 1,473,700          | 953,600            | 64.71        | 60.21        | 4.50        |
| 豊山町       | 1,652,800          | 638,900            | 38.66        | 22.68        | 15.98       |
| 大口町       | 896,900            | 256,900            | 28.64        | 53.78        | △25.14      |
| 扶桑町       | 3,689,000          | 1,556,800          | 42.20        | 21.60        | 20.60       |
| 大治町       | 2,754,900          | 833,400            | 30.25        | 16.26        | 13.99       |
| 蟹江町       | 1,295,600          | 847,300            | 65.59        | 75.53        | △9.94       |
| 飛島村       | 60,200             | 60,200             | 100.00       | 82.85        | 17.15       |
| 阿久比町      | 1,186,000          | 212,900            | 17.95        | 51.08        | △33.13      |
| 東浦町       | 384,400            | 167,500            | 43.57        | 53.27        | △9.70       |
| 南知多町      | 704,100            | 321,200            | 48.99        | 51.11        | △2.12       |
| 美浜町       | 154,600            | 139,200            | 90.04        | 89.18        | 0.86        |
| 武豊町       | 783,800            | 531,400            | 67.80        | 39.28        | 28.52       |
| 幸田町       | 1,015,800          | 666,500            | 65.61        | 68.81        | △3.20       |
| 設楽町       | 1,023,400          | 861,300            | 84.16        | 9.56         | 74.60       |
| 東栄町       | 359,100            | 23,900             | 6.66         | 4.52         | 2.14        |
| 豊根村       | 48,600             | 48,600             | 100.00       | 12.50        | 87.50       |
| <b>合計</b> | <b>570,689,070</b> | <b>251,304,876</b> | <b>44.04</b> | <b>42.45</b> | <b>1.59</b> |

○平成 24 年度 市町村別収納率（現年賦課分）

| 市町村名      | 調定額（円）                | 収納額（円）                | 収納率（％）       | 前年収納率（％）     | 対前年比（pt）     |
|-----------|-----------------------|-----------------------|--------------|--------------|--------------|
| 名古屋市      | 20,454,782,700        | 20,345,068,808        | 99.46        | 99.51        | △0.05        |
| 豊橋市       | 2,782,749,600         | 2,760,808,400         | 99.21        | 99.30        | △0.09        |
| 岡崎市       | 2,783,882,200         | 2,769,268,550         | 99.48        | 99.47        | 0.01         |
| 一宮市       | 2,639,984,000         | 2,622,270,300         | 99.33        | 99.41        | △0.08        |
| 瀬戸市       | 1,073,431,500         | 1,068,433,960         | 99.53        | 99.62        | △0.09        |
| 半田市       | 904,896,600           | 901,234,400           | 99.60        | 99.78        | △0.18        |
| 春日井市      | 2,553,036,200         | 2,535,363,700         | 99.31        | 99.22        | 0.09         |
| 豊川市       | 1,376,117,100         | 1,367,892,400         | 99.40        | 99.27        | 0.13         |
| 津島市       | 483,758,900           | 480,148,100           | 99.25        | 99.31        | △0.06        |
| 碧南市       | 568,130,800           | 567,187,800           | 99.83        | 99.76        | 0.07         |
| 刈谷市       | 1,113,781,600         | 1,112,333,700         | 99.87        | 99.86        | 0.01         |
| 豊田市       | 2,795,503,600         | 2,781,237,100         | 99.49        | 99.41        | 0.08         |
| 安城市       | 1,277,962,200         | 1,272,945,100         | 99.61        | 99.70        | △0.09        |
| 西尾市       | 1,255,555,200         | 1,252,572,400         | 99.76        | 99.63        | 0.13         |
| 蒲郡市       | 642,528,500           | 638,444,900           | 99.36        | 99.39        | △0.03        |
| 犬山市       | 652,468,900           | 648,849,100           | 99.45        | 99.64        | △0.19        |
| 常滑市       | 444,365,700           | 442,703,100           | 99.63        | 99.83        | △0.20        |
| 江南市       | 769,655,400           | 762,544,000           | 99.08        | 99.13        | △0.05        |
| 小牧市       | 1,210,790,900         | 1,200,421,900         | 99.14        | 99.28        | △0.14        |
| 稲沢市       | 1,068,190,400         | 1,061,993,400         | 99.42        | 99.32        | 0.10         |
| 新城市       | 449,055,600           | 447,164,600           | 99.58        | 99.61        | △0.03        |
| 東海市       | 865,915,800           | 865,341,600           | 99.93        | 99.90        | 0.03         |
| 大府市       | 652,298,900           | 651,633,700           | 99.90        | 99.61        | 0.29         |
| 知多市       | 642,756,800           | 641,815,000           | 99.85        | 99.78        | 0.07         |
| 知立市       | 530,980,100           | 528,287,900           | 99.49        | 99.59        | △0.10        |
| 尾張旭市      | 723,081,100           | 720,928,200           | 99.70        | 99.59        | 0.11         |
| 高浜市       | 322,478,000           | 321,267,900           | 99.62        | 99.37        | 0.25         |
| 岩倉市       | 386,425,500           | 384,679,100           | 99.55        | 99.58        | △0.03        |
| 豊明市       | 598,880,600           | 597,201,500           | 99.72        | 99.82        | △0.10        |
| 日進市       | 704,970,000           | 702,411,500           | 99.64        | 99.53        | 0.11         |
| 田原市       | 459,332,200           | 456,800,400           | 99.45        | 99.25        | 0.20         |
| 愛西市       | 495,592,200           | 491,827,700           | 99.24        | 99.00        | 0.24         |
| 清須市       | 576,082,300           | 571,150,400           | 99.14        | 99.17        | △0.03        |
| 北名古屋      | 645,879,700           | 642,291,400           | 99.44        | 98.99        | 0.45         |
| 弥富市       | 329,986,400           | 327,208,300           | 99.16        | 99.63        | △0.47        |
| みよし市      | 302,106,200           | 299,887,700           | 99.27        | 99.52        | △0.25        |
| あま市       | 607,713,000           | 603,188,400           | 99.26        | 99.48        | △0.22        |
| 長久手市      | 336,999,900           | 334,317,900           | 99.20        | 99.16        | 0.04         |
| 東郷町       | 285,370,600           | 283,987,700           | 99.52        | 99.46        | 0.06         |
| 豊山町       | 110,456,200           | 109,316,600           | 98.97        | 99.24        | △0.27        |
| 大口町       | 164,613,200           | 163,749,500           | 99.48        | 99.58        | △0.10        |
| 扶桑町       | 319,348,700           | 317,083,300           | 99.29        | 99.26        | 0.03         |
| 大治町       | 189,228,100           | 187,037,800           | 98.84        | 99.15        | △0.31        |
| 蟹江町       | 295,187,800           | 294,068,200           | 99.62        | 99.60        | 0.02         |
| 飛島村       | 43,640,100            | 43,640,100            | 100.00       | 100.00       | 0.00         |
| 阿久比町      | 220,661,200           | 219,283,900           | 99.38        | 99.80        | △0.42        |
| 東浦町       | 373,825,600           | 373,000,300           | 99.78        | 99.92        | △0.14        |
| 南知多町      | 144,151,800           | 143,326,700           | 99.43        | 99.76        | △0.33        |
| 美浜町       | 178,324,100           | 177,598,430           | 99.59        | 99.90        | △0.31        |
| 武豊町       | 290,004,500           | 289,181,800           | 99.72        | 99.80        | △0.08        |
| 幸田町       | 211,183,200           | 210,326,400           | 99.59        | 99.67        | △0.08        |
| 設楽町       | 70,231,700            | 70,030,500            | 99.71        | 99.77        | △0.06        |
| 東栄町       | 43,322,800            | 43,322,800            | 100.00       | 99.77        | 0.23         |
| 豊根村       | 10,370,700            | 10,370,400            | 100.00       | 100.00       | 0.00         |
| <b>合計</b> | <b>59,432,026,600</b> | <b>59,114,448,748</b> | <b>99.47</b> | <b>99.48</b> | <b>△0.01</b> |



○平成 24 年度 市町村別収納率（滞納繰越分）

| 市町村名      | 調定額（円）             | 収納額（円）             | 収納率（％）       | 前年収納率（％）     | 対前年比（pt）     |
|-----------|--------------------|--------------------|--------------|--------------|--------------|
| 名古屋市      | 173,907,490        | 65,810,599         | 37.84        | 48.82        | △10.98       |
| 豊橋市       | 38,396,700         | 13,345,300         | 34.76        | 38.60        | △3.84        |
| 岡崎市       | 24,799,029         | 7,733,840          | 31.19        | 28.86        | 2.33         |
| 一宮市       | 27,085,498         | 12,444,081         | 45.94        | 54.52        | △8.58        |
| 瀬戸市       | 8,651,300          | 3,312,660          | 38.29        | 41.30        | △3.01        |
| 半田市       | 3,100,032          | 919,550            | 29.66        | 59.36        | △29.70       |
| 春日井市      | 31,209,650         | 7,242,650          | 23.21        | 27.49        | △4.28        |
| 豊川市       | 15,842,501         | 5,235,030          | 33.04        | 37.61        | △4.57        |
| 津島市       | 5,552,720          | 1,938,200          | 34.91        | 25.66        | 9.25         |
| 碧南市       | 4,378,317          | 1,738,917          | 39.72        | 50.96        | △11.24       |
| 刈谷市       | 1,974,700          | 1,376,100          | 69.69        | 45.12        | 24.57        |
| 豊田市       | 22,868,504         | 9,235,991          | 40.39        | 47.63        | △7.24        |
| 安城市       | 8,428,600          | 3,481,400          | 41.30        | 38.81        | 2.49         |
| 西尾市       | 6,588,900          | 3,873,805          | 58.79        | 54.58        | 4.21         |
| 蒲郡市       | 5,407,800          | 1,961,600          | 36.27        | 34.40        | 1.87         |
| 犬山市       | 3,299,240          | 1,504,940          | 45.61        | 45.79        | △0.18        |
| 常滑市       | 1,910,900          | 765,400            | 40.05        | 42.60        | △2.55        |
| 江南市       | 11,765,800         | 5,325,700          | 45.26        | 41.06        | 4.20         |
| 小牧市       | 12,619,700         | 4,505,400          | 35.70        | 44.73        | △9.03        |
| 稲沢市       | 14,488,650         | 6,341,631          | 43.77        | 39.90        | 3.87         |
| 新城市       | 2,487,200          | 1,488,800          | 59.86        | 47.24        | 12.62        |
| 東海市       | 1,566,600          | 738,200            | 47.12        | 52.75        | △5.63        |
| 大府市       | 5,724,150          | 3,329,950          | 58.17        | 37.59        | 20.58        |
| 知多市       | 2,632,700          | 1,225,700          | 46.56        | 37.27        | 9.29         |
| 知立市       | 3,372,100          | 545,100            | 16.17        | 39.66        | △23.49       |
| 尾張旭市      | 5,716,100          | 2,508,300          | 43.88        | 26.29        | 17.59        |
| 高浜市       | 2,984,400          | 1,214,100          | 40.68        | 31.44        | 9.24         |
| 岩倉市       | 2,386,000          | 590,700            | 24.76        | 27.86        | △3.10        |
| 豊明市       | 1,674,700          | 1,047,600          | 62.55        | 52.96        | 9.59         |
| 日進市       | 4,800,400          | 3,008,700          | 62.68        | 51.35        | 11.33        |
| 田原市       | 5,535,700          | 2,635,500          | 47.61        | 39.47        | 8.14         |
| 愛西市       | 5,415,775          | 2,292,975          | 42.34        | 56.79        | △14.45       |
| 清須市       | 8,087,500          | 1,358,700          | 16.80        | 10.72        | 6.08         |
| 北名古屋市     | 9,354,200          | 3,098,400          | 33.12        | 43.53        | △10.41       |
| 弥富市       | 1,419,800          | 816,700            | 57.52        | 47.56        | 9.96         |
| みよし市      | 2,415,500          | 1,595,700          | 66.06        | 43.66        | 22.40        |
| あま市       | 5,283,950          | 2,321,000          | 43.93        | 28.88        | 15.05        |
| 長久手市      | 2,934,500          | 1,653,300          | 56.34        | 72.23        | △15.89       |
| 東郷町       | 1,833,200          | 351,600            | 19.18        | 64.71        | △45.53       |
| 豊山町       | 1,392,500          | 243,000            | 17.45        | 38.66        | △21.21       |
| 大口町       | 1,253,100          | 489,450            | 39.06        | 28.64        | 10.42        |
| 扶桑町       | 3,271,350          | 1,165,100          | 35.62        | 42.20        | △6.58        |
| 大治町       | 2,659,800          | 703,800            | 26.46        | 30.25        | △3.79        |
| 蟹江町       | 1,493,100          | 875,300            | 58.63        | 65.59        | △6.96        |
| 飛島村       | 0                  | 0                  | —            | 100.00       | —            |
| 阿久比町      | 1,214,800          | 349,700            | 28.79        | 17.95        | 10.84        |
| 東浦町       | 474,200            | 302,000            | 63.69        | 43.57        | 20.12        |
| 南知多町      | 721,400            | 425,400            | 58.97        | 48.99        | 9.98         |
| 美浜町       | 167,900            | 167,900            | 100.00       | 90.04        | 9.96         |
| 武豊町       | 706,800            | 305,500            | 43.22        | 67.80        | △24.58       |
| 幸田町       | 962,900            | 642,440            | 66.72        | 65.61        | 1.11         |
| 設楽町       | 307,500            | 96,200             | 31.28        | 84.16        | △52.88       |
| 東栄町       | 426,200            | 86,400             | 20.27        | 6.66         | 13.61        |
| 豊根村       | 0                  | 0                  | —            | 100.00       | —            |
| <b>合計</b> | <b>512,952,056</b> | <b>195,766,009</b> | <b>38.16</b> | <b>44.04</b> | <b>△5.88</b> |

○平成 25 年度 市町村別収納率（現年賦課分）

| 市町村名      | 調定額（円）                | 収納額（円）                | 収納率（％）       | 前年収納率（％）     | 対前年比（pt）    |
|-----------|-----------------------|-----------------------|--------------|--------------|-------------|
| 名古屋市      | 20,858,283,300        | 20,749,445,675        | 99.48        | 99.46        | 0.02        |
| 豊橋市       | 2,874,108,300         | 2,854,648,000         | 99.32        | 99.21        | 0.11        |
| 岡崎市       | 2,875,233,300         | 2,861,161,180         | 99.51        | 99.48        | 0.03        |
| 一宮市       | 2,744,906,200         | 2,724,358,638         | 99.25        | 99.33        | △0.08       |
| 瀬戸市       | 1,109,721,400         | 1,104,027,600         | 99.49        | 99.53        | △0.04       |
| 半田市       | 915,179,100           | 913,362,500           | 99.80        | 99.60        | 0.20        |
| 春日井市      | 2,660,464,800         | 2,642,985,180         | 99.34        | 99.31        | 0.03        |
| 豊川市       | 1,428,879,700         | 1,422,223,200         | 99.53        | 99.40        | 0.13        |
| 津島市       | 504,760,500           | 500,816,700           | 99.22        | 99.25        | △0.03       |
| 碧南市       | 598,886,600           | 598,298,900           | 99.90        | 99.83        | 0.07        |
| 刈谷市       | 1,160,919,000         | 1,159,138,900         | 99.85        | 99.87        | △0.02       |
| 豊田市       | 2,931,496,200         | 2,914,938,300         | 99.44        | 99.49        | △0.05       |
| 安城市       | 1,329,546,800         | 1,324,713,400         | 99.64        | 99.61        | 0.03        |
| 西尾市       | 1,275,132,400         | 1,270,796,700         | 99.66        | 99.76        | △0.10       |
| 蒲郡市       | 658,031,400           | 652,894,900           | 99.22        | 99.36        | △0.14       |
| 犬山市       | 676,360,200           | 674,204,500           | 99.68        | 99.45        | 0.23        |
| 常滑市       | 451,924,200           | 450,821,500           | 99.76        | 99.63        | 0.13        |
| 江南市       | 798,397,600           | 793,083,848           | 99.33        | 99.08        | 0.25        |
| 小牧市       | 1,263,495,500         | 1,253,842,300         | 99.24        | 99.14        | 0.10        |
| 稲沢市       | 1,104,747,500         | 1,101,449,741         | 99.70        | 99.42        | 0.28        |
| 新城市       | 458,921,800           | 456,944,100           | 99.57        | 99.58        | △0.01       |
| 東海市       | 907,123,600           | 905,911,400           | 99.87        | 99.93        | △0.06       |
| 大府市       | 686,545,700           | 685,852,200           | 99.90        | 99.90        | 0.00        |
| 知多市       | 673,906,400           | 672,802,800           | 99.84        | 99.85        | △0.01       |
| 知立市       | 559,341,200           | 557,164,700           | 99.61        | 99.49        | 0.12        |
| 尾張旭市      | 743,259,500           | 741,289,300           | 99.73        | 99.70        | 0.03        |
| 高浜市       | 330,805,400           | 329,228,100           | 99.52        | 99.62        | △0.10       |
| 岩倉市       | 400,255,800           | 397,816,600           | 99.39        | 99.55        | △0.16       |
| 豊明市       | 621,106,300           | 620,218,700           | 99.86        | 99.72        | 0.14        |
| 日進市       | 740,795,400           | 738,444,400           | 99.68        | 99.64        | 0.04        |
| 田原市       | 489,242,600           | 486,406,000           | 99.42        | 99.45        | △0.03       |
| 愛西市       | 512,141,400           | 508,627,300           | 99.31        | 99.24        | 0.07        |
| 清須市       | 586,911,600           | 582,445,600           | 99.24        | 99.14        | 0.10        |
| 北名古屋市     | 670,584,700           | 665,649,200           | 99.26        | 99.44        | △0.18       |
| 弥富市       | 341,817,900           | 341,552,800           | 99.92        | 99.16        | 0.76        |
| みよし市      | 317,983,100           | 317,383,700           | 99.81        | 99.27        | 0.54        |
| あま市       | 644,020,900           | 638,854,700           | 99.20        | 99.26        | △0.06       |
| 長久手市      | 360,219,100           | 358,391,700           | 99.49        | 99.20        | 0.29        |
| 東郷町       | 305,285,900           | 303,297,900           | 99.35        | 99.52        | △0.17       |
| 豊山町       | 113,058,800           | 112,218,800           | 99.26        | 98.97        | 0.29        |
| 大口町       | 170,203,500           | 169,653,200           | 99.68        | 99.48        | 0.20        |
| 扶桑町       | 331,367,800           | 330,194,300           | 99.65        | 99.29        | 0.36        |
| 大治町       | 192,321,700           | 191,892,300           | 99.78        | 98.84        | 0.94        |
| 蟹江町       | 303,252,900           | 302,614,800           | 99.79        | 99.62        | 0.17        |
| 飛島村       | 44,740,600            | 44,680,100            | 99.86        | 100.00       | △0.14       |
| 阿久比町      | 227,107,400           | 226,499,700           | 99.73        | 99.38        | 0.35        |
| 東浦町       | 393,545,500           | 392,709,300           | 99.79        | 99.78        | 0.01        |
| 南知多町      | 153,472,300           | 152,639,800           | 99.46        | 99.43        | 0.03        |
| 美浜町       | 184,085,200           | 183,812,200           | 99.85        | 99.59        | 0.26        |
| 武豊町       | 297,994,900           | 297,299,700           | 99.77        | 99.72        | 0.05        |
| 幸田町       | 215,792,800           | 215,306,500           | 99.77        | 99.59        | 0.18        |
| 設楽町       | 78,859,700            | 78,755,400            | 99.87        | 99.71        | 0.16        |
| 東栄町       | 41,624,500            | 41,579,700            | 99.89        | 100.00       | △0.11       |
| 豊根村       | 10,573,400            | 10,564,200            | 99.91        | 100.00       | △0.09       |
| <b>合計</b> | <b>61,328,743,300</b> | <b>61,025,912,862</b> | <b>99.51</b> | <b>99.47</b> | <b>0.04</b> |

○平成 25 年度 市町村別収納率（滞納繰越分）

| 市町村名      | 調定額（円）             | 収納額（円）             | 収納率（％）       | 前年収納率（％）     | 対前年比（pt）    |
|-----------|--------------------|--------------------|--------------|--------------|-------------|
| 名古屋市      | 189,191,890        | 75,628,831         | 39.97        | 37.84        | 2.13        |
| 豊橋市       | 37,185,900         | 13,377,100         | 35.97        | 34.76        | 1.21        |
| 岡崎市       | 27,134,139         | 8,057,889          | 29.70        | 31.19        | △1.49       |
| 一宮市       | 29,094,817         | 13,983,613         | 48.06        | 45.94        | 2.12        |
| 瀬戸市       | 9,157,280          | 4,168,390          | 45.52        | 38.29        | 7.23        |
| 半田市       | 5,554,782          | 3,401,600          | 61.24        | 29.66        | 31.58       |
| 春日井市      | 34,009,000         | 8,599,681          | 25.29        | 23.21        | 2.08        |
| 豊川市       | 15,327,721         | 6,355,562          | 41.46        | 33.04        | 8.42        |
| 津島市       | 6,762,500          | 2,013,000          | 29.77        | 34.91        | △5.14       |
| 碧南市       | 3,539,800          | 1,668,300          | 47.13        | 39.72        | 7.41        |
| 刈谷市       | 1,806,400          | 1,268,800          | 70.24        | 69.69        | 0.55        |
| 豊田市       | 23,273,685         | 7,648,000          | 32.86        | 40.39        | △7.53       |
| 安城市       | 9,688,300          | 3,529,100          | 36.43        | 41.30        | △4.87       |
| 西尾市       | 5,096,395          | 2,734,395          | 53.65        | 58.79        | △5.14       |
| 蒲郡市       | 6,637,000          | 2,612,600          | 39.36        | 36.27        | 3.09        |
| 犬山市       | 4,856,900          | 2,238,660          | 46.09        | 45.61        | 0.48        |
| 常滑市       | 2,700,300          | 1,442,500          | 53.42        | 40.05        | 13.37       |
| 江南市       | 13,188,700         | 5,018,300          | 38.05        | 45.26        | △7.21       |
| 小牧市       | 16,537,600         | 6,288,650          | 38.03        | 35.70        | 2.33        |
| 稲沢市       | 13,438,919         | 5,027,390          | 37.41        | 43.77        | △6.36       |
| 新城市       | 2,888,600          | 1,160,000          | 40.16        | 59.86        | △19.70      |
| 東海市       | 1,129,400          | 405,800            | 35.93        | 47.12        | △11.19      |
| 大府市       | 2,843,100          | 1,442,500          | 50.74        | 58.17        | △7.43       |
| 知多市       | 1,645,400          | 871,000            | 52.94        | 46.56        | 6.38        |
| 知立市       | 4,364,700          | 1,462,700          | 33.51        | 16.17        | 17.34       |
| 尾張旭市      | 4,808,300          | 1,410,800          | 29.34        | 43.88        | △14.54      |
| 高浜市       | 2,251,500          | 1,054,450          | 46.83        | 40.68        | 6.15        |
| 岩倉市       | 2,604,900          | 650,200            | 24.96        | 24.76        | 0.20        |
| 豊明市       | 2,138,700          | 1,440,000          | 67.33        | 62.55        | 4.78        |
| 日進市       | 3,821,300          | 2,902,600          | 75.96        | 62.68        | 13.28       |
| 田原市       | 5,361,000          | 1,654,600          | 30.86        | 47.61        | △16.75      |
| 愛西市       | 6,589,300          | 2,619,200          | 39.75        | 42.34        | △2.59       |
| 清須市       | 8,746,600          | 1,297,900          | 14.84        | 16.80        | △1.96       |
| 北名古屋市     | 9,211,700          | 4,111,800          | 44.64        | 33.12        | 11.52       |
| 弥富市       | 3,088,000          | 1,590,500          | 51.51        | 57.52        | △6.01       |
| みよし市      | 2,975,000          | 2,149,100          | 72.24        | 66.06        | 6.18        |
| あま市       | 7,222,400          | 4,018,077          | 55.63        | 43.93        | 11.70       |
| 長久手市      | 3,772,700          | 2,648,900          | 70.21        | 56.34        | 13.87       |
| 東郷町       | 2,543,900          | 577,900            | 22.72        | 19.18        | 3.54        |
| 豊山町       | 1,689,700          | 623,000            | 36.87        | 17.45        | 19.42       |
| 大口町       | 1,627,350          | 739,350            | 45.43        | 39.06        | 6.37        |
| 扶桑町       | 3,569,000          | 973,250            | 27.27        | 35.62        | △8.35       |
| 大治町       | 3,281,600          | 1,120,300          | 34.14        | 26.46        | 7.68        |
| 蟹江町       | 1,601,400          | 1,031,500          | 64.41        | 58.63        | 5.78        |
| 飛島村       | 0                  | 0                  | —            | —            | —           |
| 阿久比町      | 2,049,900          | 1,245,200          | 60.74        | 28.79        | 31.95       |
| 東浦町       | 963,700            | 580,000            | 60.18        | 63.69        | △3.51       |
| 南知多町      | 1,072,700          | 384,600            | 35.85        | 58.97        | △23.12      |
| 美浜町       | 725,670            | 552,470            | 76.13        | 100.00       | △23.87      |
| 武豊町       | 1,224,000          | 791,500            | 64.67        | 43.22        | 21.45       |
| 幸田町       | 1,177,260          | 636,960            | 54.11        | 66.72        | △12.61      |
| 設楽町       | 375,600            | 26,400             | 7.03         | 31.28        | △24.25      |
| 東栄町       | 339,800            | 48,600             | 14.30        | 20.27        | △5.97       |
| 豊根村       | 300                | 0                  | 0.00         | —            | —           |
| <b>合計</b> | <b>551,886,508</b> | <b>217,283,518</b> | <b>39.37</b> | <b>38.16</b> | <b>1.21</b> |

○平成 26 年度 市町村別収納率（現年賦課分）

| 市町村名      | 調定額（円）                | 収納額（円）                | 収納率（％）       | 前年収納率（％）     | 対前年比（pt）    |
|-----------|-----------------------|-----------------------|--------------|--------------|-------------|
| 名古屋市      | 22,269,084,450        | 22,167,644,200        | 99.54        | 99.48        | 0.06        |
| 豊橋市       | 3,064,457,900         | 3,043,138,100         | 99.30        | 99.32        | △0.02       |
| 岡崎市       | 3,053,935,800         | 3,038,579,130         | 99.50        | 99.51        | △0.01       |
| 一宮市       | 2,968,424,700         | 2,953,651,001         | 99.50        | 99.25        | 0.25        |
| 瀬戸市       | 1,197,269,500         | 1,192,888,100         | 99.63        | 99.49        | 0.14        |
| 半田市       | 965,952,700           | 963,739,750           | 99.77        | 99.80        | △0.03       |
| 春日井市      | 2,934,892,400         | 2,911,839,835         | 99.21        | 99.34        | △0.13       |
| 豊川市       | 1,525,607,200         | 1,518,316,900         | 99.52        | 99.53        | △0.01       |
| 津島市       | 546,758,200           | 543,992,300           | 99.49        | 99.22        | 0.27        |
| 碧南市       | 628,012,800           | 627,627,800           | 99.94        | 99.90        | 0.04        |
| 刈谷市       | 1,242,980,700         | 1,241,428,000         | 99.88        | 99.85        | 0.03        |
| 豊田市       | 3,226,946,000         | 3,208,144,210         | 99.42        | 99.44        | △0.02       |
| 安城市       | 1,431,415,500         | 1,425,795,400         | 99.61        | 99.64        | △0.03       |
| 西尾市       | 1,369,670,500         | 1,367,101,900         | 99.81        | 99.66        | 0.15        |
| 蒲郡市       | 691,417,400           | 687,223,100           | 99.39        | 99.22        | 0.17        |
| 犬山市       | 720,449,100           | 718,515,000           | 99.73        | 99.68        | 0.05        |
| 常滑市       | 478,435,900           | 477,366,100           | 99.78        | 99.76        | 0.02        |
| 江南市       | 859,022,500           | 853,202,700           | 99.32        | 99.33        | △0.01       |
| 小牧市       | 1,375,396,100         | 1,365,294,600         | 99.27        | 99.24        | 0.03        |
| 稲沢市       | 1,188,030,200         | 1,183,332,004         | 99.60        | 99.70        | △0.10       |
| 新城市       | 501,921,400           | 499,338,200           | 99.49        | 99.57        | △0.08       |
| 東海市       | 971,970,800           | 970,195,000           | 99.82        | 99.87        | △0.05       |
| 大府市       | 744,518,300           | 743,023,600           | 99.80        | 99.90        | △0.10       |
| 知多市       | 743,803,500           | 743,032,600           | 99.90        | 99.84        | 0.06        |
| 知立市       | 599,464,100           | 596,714,100           | 99.54        | 99.61        | △0.07       |
| 尾張旭市      | 805,586,400           | 803,371,000           | 99.72        | 99.73        | △0.01       |
| 高浜市       | 347,118,000           | 345,590,700           | 99.56        | 99.52        | 0.04        |
| 岩倉市       | 428,615,100           | 426,821,900           | 99.58        | 99.39        | 0.19        |
| 豊明市       | 684,591,200           | 682,469,600           | 99.69        | 99.86        | △0.17       |
| 日進市       | 807,984,200           | 805,428,400           | 99.68        | 99.68        | △0.00       |
| 田原市       | 511,999,900           | 506,654,600           | 98.96        | 99.42        | △0.46       |
| 愛西市       | 552,091,000           | 547,135,400           | 99.10        | 99.31        | △0.21       |
| 清須市       | 625,786,200           | 621,767,800           | 99.36        | 99.24        | 0.12        |
| 北名古屋      | 736,269,000           | 731,237,900           | 99.32        | 99.26        | 0.06        |
| 弥富市       | 353,346,600           | 352,254,600           | 99.69        | 99.92        | △0.23       |
| みよし市      | 358,790,600           | 358,415,500           | 99.90        | 99.81        | 0.09        |
| あま市       | 709,142,200           | 703,713,700           | 99.23        | 99.20        | 0.03        |
| 長久手市      | 394,780,800           | 393,002,900           | 99.55        | 99.49        | 0.06        |
| 東郷町       | 341,369,500           | 339,899,600           | 99.57        | 99.35        | 0.22        |
| 豊山町       | 122,745,400           | 121,689,700           | 99.14        | 99.26        | △0.12       |
| 大口町       | 186,000,100           | 185,872,600           | 99.93        | 99.68        | 0.25        |
| 扶桑町       | 351,103,900           | 349,868,300           | 99.65        | 99.65        | 0.00        |
| 大治町       | 209,325,000           | 209,039,600           | 99.86        | 99.78        | 0.08        |
| 蟹江町       | 325,796,100           | 324,204,600           | 99.51        | 99.79        | △0.28       |
| 飛島村       | 49,008,700            | 48,951,700            | 99.88        | 99.86        | 0.02        |
| 阿久比町      | 247,902,000           | 246,914,900           | 99.60        | 99.73        | △0.13       |
| 東浦町       | 432,066,500           | 431,641,300           | 99.90        | 99.79        | 0.11        |
| 南知多町      | 153,839,700           | 152,591,900           | 99.19        | 99.46        | △0.27       |
| 美浜町       | 197,891,500           | 196,824,800           | 99.46        | 99.85        | △0.39       |
| 武豊町       | 323,381,500           | 322,412,200           | 99.70        | 99.77        | △0.07       |
| 幸田町       | 237,960,900           | 237,321,900           | 99.73        | 99.77        | △0.04       |
| 設楽町       | 80,785,300            | 79,951,500            | 98.97        | 99.87        | △0.90       |
| 東栄町       | 43,667,600            | 43,537,600            | 99.70        | 99.89        | △0.19       |
| 豊根村       | 10,663,500            | 10,663,500            | 100.00       | 99.91        | 0.09        |
| <b>合計</b> | <b>65,929,446,050</b> | <b>65,620,373,330</b> | <b>99.53</b> | <b>99.51</b> | <b>0.02</b> |

○平成 26 年度 市町村別収納率（滞納繰越分）

| 市町村名      | 調定額（円）             | 収納額（円）             | 収納率（％）       | 前年収納率（％）     | 対前年比（pt）    |
|-----------|--------------------|--------------------|--------------|--------------|-------------|
| 名古屋市      | 193,581,581        | 92,367,738         | 47.72        | 39.97        | 7.75        |
| 豊橋市       | 36,092,700         | 15,012,413         | 41.59        | 35.97        | 5.62        |
| 岡崎市       | 28,410,370         | 6,860,950          | 24.15        | 29.70        | △5.55       |
| 一宮市       | 32,077,581         | 17,384,684         | 54.20        | 48.06        | 6.14        |
| 瀬戸市       | 8,951,390          | 5,347,530          | 59.74        | 45.52        | 14.22       |
| 半田市       | 3,736,582          | 1,770,430          | 47.38        | 61.24        | △13.86      |
| 春日井市      | 35,410,739         | 7,376,360          | 20.83        | 25.29        | △4.46       |
| 豊川市       | 13,131,759         | 3,854,986          | 29.36        | 41.46        | △12.10      |
| 津島市       | 8,386,400          | 3,206,900          | 38.24        | 29.77        | 8.47        |
| 碧南市       | 2,315,300          | 800,900            | 34.59        | 47.13        | △12.54      |
| 刈谷市       | 2,074,300          | 970,700            | 46.80        | 70.24        | △23.44      |
| 豊田市       | 26,907,785         | 11,510,485         | 42.78        | 32.86        | 9.92        |
| 安城市       | 10,292,300         | 3,834,300          | 37.25        | 36.43        | 0.82        |
| 西尾市       | 6,673,700          | 3,846,760          | 57.64        | 53.65        | 3.99        |
| 蒲郡市       | 7,963,800          | 3,466,600          | 43.53        | 39.36        | 4.17        |
| 犬山市       | 4,368,440          | 2,821,100          | 64.58        | 46.09        | 18.49       |
| 常滑市       | 2,278,300          | 1,419,900          | 62.32        | 53.42        | 8.90        |
| 江南市       | 13,000,552         | 4,942,400          | 38.02        | 38.05        | △0.03       |
| 小牧市       | 17,757,350         | 8,679,500          | 48.88        | 38.03        | 10.85       |
| 稲沢市       | 10,633,599         | 4,178,708          | 39.30        | 37.41        | 1.89        |
| 新城市       | 3,692,900          | 1,834,100          | 49.67        | 40.16        | 9.51        |
| 東海市       | 1,800,700          | 879,700            | 48.85        | 35.93        | 12.92       |
| 大府市       | 2,094,100          | 1,114,000          | 53.20        | 50.74        | 2.46        |
| 知多市       | 1,412,000          | 825,500            | 58.46        | 52.94        | 5.52        |
| 知立市       | 3,694,000          | 1,321,300          | 35.77        | 33.51        | 2.26        |
| 尾張旭市      | 5,012,700          | 1,643,800          | 32.79        | 29.34        | 3.45        |
| 高浜市       | 2,645,250          | 1,275,800          | 48.23        | 46.83        | 1.40        |
| 岩倉市       | 3,584,300          | 1,283,200          | 35.80        | 24.96        | 10.84       |
| 豊明市       | 1,367,200          | 722,800            | 52.87        | 67.33        | △14.46      |
| 日進市       | 3,109,100          | 2,758,300          | 88.72        | 75.96        | 12.76       |
| 田原市       | 6,403,300          | 2,526,200          | 39.45        | 30.86        | 8.59        |
| 愛西市       | 6,567,500          | 2,348,237          | 35.76        | 39.75        | △3.99       |
| 清須市       | 8,523,200          | 1,098,400          | 12.89        | 14.84        | △1.95       |
| 北名古屋市     | 8,202,700          | 4,019,400          | 49.00        | 44.64        | 4.36        |
| 弥富市       | 1,625,800          | 780,300            | 47.99        | 51.51        | △3.52       |
| みよし市      | 1,421,900          | 495,900            | 34.88        | 72.24        | △37.36      |
| あま市       | 7,723,623          | 3,822,473          | 49.49        | 55.63        | △6.14       |
| 長久手市      | 2,872,300          | 2,173,500          | 75.67        | 70.21        | 5.46        |
| 東郷町       | 3,067,900          | 728,700            | 23.75        | 22.72        | 1.03        |
| 豊山町       | 1,565,400          | 700,700            | 44.76        | 36.87        | 7.89        |
| 大口町       | 1,438,300          | 135,100            | 9.39         | 45.43        | △36.04      |
| 扶桑町       | 2,696,850          | 807,050            | 29.93        | 27.27        | 2.66        |
| 大治町       | 1,806,800          | 1,233,600          | 68.28        | 34.14        | 34.14       |
| 蟹江町       | 1,011,200          | 546,600            | 54.05        | 64.41        | △10.36      |
| 飛島村       | 60,500             | 25,000             | 41.32        | —            | —           |
| 阿久比町      | 1,373,800          | 74,400             | 5.42         | 60.74        | △55.32      |
| 東浦町       | 1,153,300          | 709,500            | 61.52        | 60.18        | 1.34        |
| 南知多町      | 1,444,000          | 620,600            | 42.98        | 35.85        | 7.13        |
| 美浜町       | 446,200            | 343,100            | 76.89        | 76.13        | 0.76        |
| 武豊町       | 1,088,100          | 527,800            | 48.51        | 64.67        | △16.16      |
| 幸田町       | 912,600            | 651,700            | 71.41        | 54.11        | 17.30       |
| 設楽町       | 343,400            | 79,200             | 23.06        | 7.03         | 16.03       |
| 東栄町       | 336,000            | 65,800             | 19.58        | 14.30        | 5.28        |
| 豊根村       | 9,500              | 9,200              | 96.84        | 0.00         | 96.84       |
| <b>合計</b> | <b>554,550,951</b> | <b>237,834,304</b> | <b>42.89</b> | <b>39.37</b> | <b>3.52</b> |

## ○医療費等決算数値の推移

| No. |                        | 平成22年度          | 平成23年度          | 平成24年度          | 平成25年度          | 平成26年度          |
|-----|------------------------|-----------------|-----------------|-----------------|-----------------|-----------------|
| ①   | 平均被保険者数（人）             | 679,495         | 707,678         | 737,736         | 765,370         | 789,723         |
| ②   | 診療日数（日）                | 42,111,658      | 43,446,039      | 44,394,500      | 45,454,542      | 46,090,641      |
| ③   | 件数（件）                  | 19,244,913      | 20,384,734      | 21,579,461      | 22,736,636      | 23,741,807      |
| ④   | 医療費総額（円）               | 620,161,517,274 | 654,265,790,431 | 684,199,455,432 | 720,692,040,906 | 743,853,051,116 |
| ⑤   | 医療給付費総額（円）             | 567,390,181,678 | 599,410,336,784 | 628,388,292,515 | 662,382,698,593 | 684,354,378,442 |
| ⑥   | 一部負担相当金総額（円）           | 52,771,335,596  | 54,855,453,647  | 55,811,162,917  | 58,309,342,313  | 59,498,672,674  |
| ⑦   | 保険者負担率<br>（⑤/④）        | 91.5%           | 91.6%           | 91.8%           | 91.9%           | 92.0%           |
| ⑧   | 1人当たり医療費（円）<br>（④/①）   | 912,680         | 924,525         | 927,431         | 941,626         | 941,916         |
| ⑨   | 1人当たり医療給付費（円）<br>（⑤/①） | 835,017         | 847,010         | 851,779         | 865,441         | 866,575         |
| ⑩   | 1日当たり医療費（円）<br>（④/②）   | 14,727          | 15,059          | 15,412          | 15,855          | 16,139          |
| ⑪   | 1日当たり医療給付費（円）<br>（⑤/②） | 13,473          | 13,797          | 14,155          | 14,572          | 14,848          |
| ⑫   | 1件当たり医療費（円）<br>（④/③）   | 32,225          | 32,096          | 31,706          | 31,697          | 31,331          |
| ⑬   | 1件当たり医療給付費（円）<br>（⑤/③） | 29,483          | 29,405          | 29,120          | 29,133          | 28,825          |
| ⑭   | 1人当たり件数（件）<br>（③/①）    | 28.3            | 28.8            | 29.3            | 29.7            | 30.1            |

※各年度3月～2月の数値となります。

※平成22年4月診療以降、旧総合病院の外来レセプトは複数科受診の被保険者について1件での請求となっています。

○平成22年度 保険給付実績（平成22年3月診療分～平成23年2月診療分）

※（ ）数値は再掲

|       |           | 件数            | 日数          | ①費用額<br>①=②+③   | ②保険者負担分         | ③一部負担金                |                        |                |
|-------|-----------|---------------|-------------|-----------------|-----------------|-----------------------|------------------------|----------------|
|       |           | 件             | 日           | 円               | 円               | 円                     | (再掲) 現物高額療養費<br>円      |                |
| 療養給付費 | 診療費       | 入院            | 534,695     | 9,537,191       | 268,036,907,600 | 236,762,833,177       | 31,274,074,423         | 14,079,991,775 |
|       |           | 入院外           | 10,938,382  | 24,069,841      | 213,945,919,600 | 188,269,431,260       | 25,676,488,340         | 3,824,078,108  |
|       |           | 小計            | 11,473,077  | 33,607,032      | 481,982,827,200 | 425,032,264,437       | 56,950,562,763         | 17,904,069,883 |
|       | 歯科        | 入院            | 1,561       | 14,716          | 493,419,090     | 434,100,611           | 59,318,479             | 21,200,954     |
|       |           | 入院外           | 1,488,715   | 3,158,174       | 21,064,353,790  | 18,508,768,738        | 2,555,585,052          | 1,434,472      |
|       |           | 小計            | 1,490,276   | 3,172,890       | 21,557,772,880  | 18,942,869,349        | 2,614,903,531          | 22,635,426     |
|       | 調剤        | 5,610,173     | (7,616,307) | 86,645,456,680  | 76,389,773,905  | 10,255,682,775        | 93,469,541             |                |
|       | 食事・生活     | 医科            | (494,386)   | (23,477,430)    | 16,168,096,540  | 10,408,650,510        | 標準負担額<br>5,759,446,030 |                |
|       |           | 歯科            | (1,510)     | (33,374)        | 22,100,504      | 13,805,184            | 標準負担額<br>8,295,320     |                |
|       |           | 小計            | (495,896)   | (23,510,804)    | 16,190,197,044  | 10,422,455,694        | 標準負担額<br>5,767,741,350 |                |
|       | 訪問看護      | 23,962        | 219,278     | 2,436,750,620   | 2,145,281,264   | 基本利用料<br>291,469,356  | 58,798,385             |                |
|       | 中計        | 18,597,488    | 36,999,200  | 608,813,004,424 | 532,932,644,649 | 75,880,359,775        | 18,078,973,235         |                |
| 療養費等  | 食事療養・生活療養 | (3,874)       |             |                 | 20,918,500      | 標準負担額<br>△ 20,918,500 |                        |                |
|       | 療養費の支給    | 一般診療          | 342         | 724             | 11,121,633      | 9,727,767             | 1,393,866              |                |
|       |           | 補装具           | 28,578      |                 | 995,887,321     | 877,585,274           | 118,302,047            |                |
|       |           | 柔道整復師の<br>施術  | 421,144     | 3,290,899       | 4,943,214,456   | 4,356,250,808         | 586,963,648            |                |
|       |           | あん摩<br>マッサージ  | 111,399     | 1,151,290       | 3,949,764,304   | 3,492,373,616         | 457,390,688            |                |
|       |           | はり・きゅう        | 85,961      | 669,545         | 1,448,514,926   | 1,279,193,270         | 169,321,656            |                |
|       |           | その他<br>負担割合差額 | (832)       |                 | 0               | 2,494,047             | △ 2,494,047            |                |
|       |           | 小計            | 647,424     | 5,112,458       | 11,348,502,640  | 10,017,624,782        | 1,330,877,858          |                |
|       | 移送費       | 1             |             | 10,210          | 10,210          |                       |                        |                |
|       | 大計        | 19,244,913    | 42,111,658  | 620,161,517,274 | 542,971,198,141 | 77,190,319,133        | 18,078,973,235         |                |

|       |       | 件数        | 給付額            |
|-------|-------|-----------|----------------|
| 高額療養費 | 現物給付分 | 460,000   | 18,078,973,235 |
|       | 償還給付分 | 817,018   | 5,821,968,498  |
|       | 合計    | 1,277,018 | 23,900,941,733 |

|           |  | 件数     | 給付額         |
|-----------|--|--------|-------------|
| 高額介護合算療養費 |  | 35,452 | 518,041,804 |

|     |  | 件数     | 給付額           |
|-----|--|--------|---------------|
| 葬祭費 |  | 37,812 | 1,890,600,000 |

○平成23年度 保険給付実績（平成23年3月診療分～平成24年2月診療分）

※（ ）数値は再掲

|           |        | 件数            | 日数         | ①費用額<br>①=②+③   | ②保険者負担分         | ③一部負担金                |                        |                |
|-----------|--------|---------------|------------|-----------------|-----------------|-----------------------|------------------------|----------------|
|           |        | 件             | 日          | 円               | 円               | 円                     | (再掲) 現物高額療養費<br>円      |                |
| 療養給付費     | 診療費    | 入院            | 543,187    | 9,568,874       | 278,355,196,036 | 246,136,904,225       | 32,218,291,811         | 14,776,334,828 |
|           |        | 入院外           | 11,449,341 | 24,689,126      | 225,836,247,282 | 198,998,124,466       | 26,838,122,816         | 3,958,973,875  |
|           |        | 小計            | 11,992,528 | 34,258,000      | 504,191,443,318 | 445,135,028,691       | 59,056,414,627         | 18,735,308,703 |
|           | 歯科     | 入院            | 1,498      | 13,735          | 457,916,920     | 404,492,913           | 53,424,007             | 17,881,271     |
|           |        | 入院外           | 1,634,456  | 3,407,767       | 22,911,195,680  | 20,152,725,836        | 2,758,469,844          | 1,311,116      |
|           |        | 小計            | 1,635,954  | 3,421,502       | 23,369,112,600  | 20,557,218,749        | 2,811,893,851          | 19,192,387     |
|           | 調剤     |               | 6,020,998  | (8,805,766)     | 95,558,284,590  | 84,323,462,837        | 11,234,821,753         | 109,815,502    |
|           | 食事・生活  | 医科            | (502,464)  | (23,414,132)    | 16,134,051,886  | 10,462,353,056        | 標準負担額<br>5,671,698,830 |                |
|           |        | 歯科            | (1,464)    | (32,858)        | 21,769,154      | 13,705,794            | 標準負担額<br>8,063,360     |                |
|           |        | 小計            | (503,928)  | (23,446,990)    | 16,155,821,040  | 10,476,058,850        | 標準負担額<br>5,679,762,190 |                |
|           | 訪問看護   |               | 25,743     | 238,455         | 2,630,919,650   | 2,319,414,630         | 基本利用料<br>311,505,020   | 66,099,395     |
|           | 中計     |               | 19,675,223 | 37,917,957      | 641,905,581,198 | 562,811,183,757       | 79,094,397,441         | 18,930,415,987 |
| 食事療養・生活療養 |        | (4,385)       |            |                 | 25,291,350      | 標準負担額<br>△ 25,291,350 |                        |                |
| 療養費等      | 療養費の支給 | 一般診療          | 317        | 920             | 15,469,040      | 13,640,848            | 1,828,192              |                |
|           |        | 補装具           | 30,344     |                 | 1,080,850,089   | 953,365,715           | 127,484,374            |                |
|           |        | 柔道整復師の<br>施術  | 454,096    | 3,444,940       | 5,150,595,019   | 4,543,411,627         | 607,183,392            |                |
|           |        | あん摩<br>マッサージ  | 124,169    | 1,263,095       | 4,310,433,984   | 3,818,035,238         | 492,398,746            |                |
|           |        | はり・きゅう        | 100,584    | 819,127         | 1,802,855,751   | 1,594,228,777         | 208,626,974            |                |
|           |        | その他<br>負担割合差額 | (863)      |                 | 0               | 3,502,995             | △ 3,502,995            |                |
|           |        | 小計            | 709,510    | 5,528,082       | 12,360,203,883  | 10,926,185,200        | 1,434,018,683          |                |
|           |        | 移送費           | 1          |                 | 5,350           | 5,350                 |                        |                |
| 大計        |        | 20,384,734    | 43,446,039 | 654,265,790,431 | 573,762,665,657 | 80,503,124,774        | 18,930,415,987         |                |

|       |       | 件数        | 給付額            |
|-------|-------|-----------|----------------|
| 高額療養費 | 現物給付分 | 481,650   | 18,930,415,987 |
|       | 償還給付分 | 972,807   | 6,261,637,777  |
|       | 合計    | 1,454,457 | 25,192,053,764 |

|           |  | 件数     | 給付額         |
|-----------|--|--------|-------------|
| 高額介護合算療養費 |  | 32,874 | 455,617,363 |

|     |  | 件数     | 給付額           |
|-----|--|--------|---------------|
| 葬祭費 |  | 40,470 | 2,023,500,000 |



○平成 24 年度 保険給付実績（平成 24 年 3 月診療分～平成 25 年 2 月診療分）

※（ ）数値は再掲

|           |        | 件数            | 日数         | ①費用額<br>①=②+③   | ②保険者負担分         | ③一部負担金                |                        |                |                |
|-----------|--------|---------------|------------|-----------------|-----------------|-----------------------|------------------------|----------------|----------------|
|           |        | 件             | 日          | 円               | 円               | 円                     | (再掲) 現物高額療養費<br>円      |                |                |
| 療養給付費     | 診療費    | 医科            | 入院         | 553,328         | 9,669,693       | 291,868,023,930       | 258,130,619,851        | 33,737,404,079 | 15,934,669,913 |
|           |        |               | 入院外        | 11,994,621      | 25,113,031      | 234,956,136,557       | 207,202,343,137        | 27,753,793,420 | 4,823,393,527  |
|           |        |               | 小計         | 12,547,949      | 34,782,724      | 526,824,160,487       | 465,332,962,988        | 61,491,197,499 | 20,758,063,440 |
|           | 療養費    | 歯科            | 入院         | 1,504           | 13,583          | 498,350,360           | 439,782,411            | 58,567,949     | 22,140,224     |
|           |        |               | 入院外        | 1,771,299       | 3,613,212       | 24,730,736,380        | 21,779,353,867         | 2,951,382,513  | 8,569,364      |
|           |        |               | 小計         | 1,772,803       | 3,626,795       | 25,229,086,740        | 22,219,136,278         | 3,009,950,462  | 30,709,588     |
|           | 調剤     |               | 6,477,583  | (9,291,601)     | 99,578,772,810  | 87,946,279,431        | 11,632,493,379         | 183,843,630    |                |
|           | 食事・生活  | 医科            | (512,797)  | (23,604,007)    | 16,303,996,686  | 10,635,668,310        | 標準負担額<br>5,668,328,376 |                |                |
|           |        | 歯科            | (1,466)    | (31,907)        | 21,122,592      | 13,454,492            | 標準負担額<br>7,668,100     |                |                |
|           |        | 小計            | (514,263)  | (23,635,914)    | 16,325,119,278  | 10,649,122,802        | 標準負担額<br>5,675,996,476 |                |                |
|           | 訪問看護   |               | 30,321     | 287,277         | 3,480,461,830   | 3,072,385,947         | 基本利用料<br>408,075,883   | 129,776,297    |                |
|           | 中計     |               | 20,828,656 | 38,696,796      | 671,437,601,145 | 589,219,887,446       | 82,217,713,699         | 21,102,392,955 |                |
| 食事療養・生活療養 |        | (4,517)       |            |                 | 25,262,750      | 標準負担額<br>△ 25,262,750 |                        |                |                |
| 療養費等      | 療養費の支給 | 一般診療          | 316        | 756             | 18,276,702      | 15,174,803            | 3,101,899              |                |                |
|           |        | 補装具           | 32,163     |                 | 1,134,406,681   | 1,001,741,563         | 132,665,118            |                |                |
|           |        | 柔道整復師の<br>施術  | 475,558    | 3,464,507       | 5,117,646,786   | 4,519,575,009         | 598,071,777            |                |                |
|           |        | あん摩<br>マッサージ  | 132,016    | 1,320,463       | 4,435,860,322   | 3,931,846,821         | 504,013,501            |                |                |
|           |        | はり・きゅう        | 110,752    | 911,978         | 2,055,663,796   | 1,819,877,836         | 235,785,960            |                |                |
|           |        | その他<br>負担割合差額 | (1,019)    |                 | 0               | 4,140,628             | △ 4,140,628            |                |                |
|           |        | 小計            | 750,805    | 5,697,704       | 12,761,854,287  | 11,292,356,660        | 1,469,497,627          |                |                |
|           |        | 移送費           | 0          |                 | 0               | 0                     |                        |                |                |
| 大計        |        | 21,579,461    | 44,394,500 | 684,199,455,432 | 600,537,506,856 | 83,661,948,576        | 21,102,392,955         |                |                |

|       |       | 件数        | 給付額            |
|-------|-------|-----------|----------------|
| 高額療養費 | 現物給付分 | 576,746   | 21,102,392,955 |
|       | 償還給付分 | 1,053,980 | 6,228,807,373  |
|       | 合計    | 1,630,726 | 27,331,200,328 |

|           |  | 件数     | 給付額         |
|-----------|--|--------|-------------|
| 高額介護合算療養費 |  | 37,312 | 519,585,331 |

|     |  | 件数     | 給付額           |
|-----|--|--------|---------------|
| 葬祭費 |  | 41,908 | 2,095,400,000 |

○平成 25 年度 保険給付実績（平成 25 年 3 月診療分～平成 26 年 2 月診療分）

※（ ）数値は再掲

|       |           | 件数            | 日数         | ①費用額<br>①=②+③   | ②保険者負担分         | ③一部負担金          |                        |                |                |
|-------|-----------|---------------|------------|-----------------|-----------------|-----------------|------------------------|----------------|----------------|
|       |           | 件             | 日          | 円               | 円               | 円               | (再掲) 現物高額療養費<br>円      |                |                |
| 療養給付費 | 診療費       | 医科            | 入院         | 569,090         | 9,904,353       | 303,651,101,420 | 268,692,480,659        | 34,958,620,761 | 16,764,527,769 |
|       |           |               | 入院外        | 12,518,601      | 25,601,307      | 246,685,906,910 | 217,709,185,596        | 28,976,721,314 | 5,240,063,654  |
|       |           |               | 小計         | 13,087,691      | 35,505,660      | 550,337,008,330 | 486,401,666,255        | 63,935,342,075 | 22,004,591,423 |
|       | 診療費       | 歯科            | 入院         | 1,690           | 14,584          | 531,039,360     | 465,158,245            | 65,881,115     | 25,758,258     |
|       |           |               | 入院外        | 1,933,751       | 3,884,258       | 26,736,104,700  | 23,566,242,643         | 3,169,862,057  | 10,552,471     |
|       |           |               | 小計         | 1,935,441       | 3,898,842       | 27,267,144,060  | 24,031,400,888         | 3,235,743,172  | 36,310,729     |
|       | 調剤        |               | 6,902,571  | (9,753,191)     | 109,425,119,070 | 96,687,757,593  | 12,737,361,477         | 230,883,036    |                |
|       | 食事・生活     | 医科            | (528,444)  | (24,164,313)    | 16,686,921,556  | 10,946,464,138  | 標準負担額<br>5,740,457,418 |                |                |
|       |           | 歯科            | (1,651)    | (33,927)        | 22,524,464      | 14,476,744      | 標準負担額<br>8,047,720     |                |                |
|       |           | 小計            | (530,095)  | (24,198,240)    | 16,709,446,020  | 10,960,940,882  | 標準負担額<br>5,748,505,138 |                |                |
|       | 訪問看護      |               | 35,195     | 344,545         | 4,260,127,020   | 3,764,876,499   | 基本利用料<br>495,250,521   | 174,478,191    |                |
|       | 中計        |               | 21,960,898 | 39,749,047      | 707,998,844,500 | 621,846,642,117 | 86,152,202,383         | 22,446,263,379 |                |
|       | 食事療養・生活療養 |               | (4,431)    |                 |                 | 25,180,820      | 標準負担額<br>△ 25,180,820  |                |                |
| 療養費等  | 療養費の支給    | 一般診療          | 401        | 882             | 19,282,225      | 16,912,265      | 2,369,960              |                |                |
|       |           | 補装具           | 32,581     |                 | 1,117,193,100   | 986,465,694     | 130,727,406            |                |                |
|       |           | 柔道整復師の<br>施術  | 488,196    | 3,420,288       | 4,993,706,691   | 4,412,907,384   | 580,799,307            |                |                |
|       |           | あん摩<br>マッサージ  | 137,137    | 1,329,261       | 4,381,908,481   | 3,886,121,843   | 495,786,638            |                |                |
|       |           | はり・きゅう        | 117,422    | 955,064         | 2,181,102,083   | 1,933,187,286   | 247,914,797            |                |                |
|       |           | その他<br>負担割合差額 | (986)      |                 | 0               | 3,025,477       | △ 3,025,477            |                |                |
|       |           | 小計            | 775,737    | 5,705,495       | 12,693,192,580  | 11,238,619,949  | 1,454,572,631          |                |                |
|       |           | 移送費           | 1          |                 | 3,826           | 3,826           |                        |                |                |
| 大計    |           | 22,736,636    | 45,454,542 | 720,692,040,906 | 633,110,446,712 | 87,581,594,194  | 22,446,263,379         |                |                |

|       |       | 件数        | 給付額            |
|-------|-------|-----------|----------------|
| 高額療養費 | 現物給付分 | 623,207   | 22,446,263,379 |
|       | 償還給付分 | 1,120,199 | 6,266,715,791  |
|       | 合計    | 1,743,406 | 28,712,979,170 |

|           |  | 件数     | 給付額         |
|-----------|--|--------|-------------|
| 高額介護合算療養費 |  | 39,208 | 559,272,711 |

|     |  | 件数     | 給付額           |
|-----|--|--------|---------------|
| 葬祭費 |  | 42,906 | 2,145,300,000 |

○平成 26 年度 保険給付実績（平成 26 年 3 月診療分～平成 27 年 2 月診療分）

※（ ）数値は再掲

|           |        | 件数            | 日数         | ①費用額<br>①=②+③   | ②保険者負担分         | ③一部負担金                |                        |                |                |
|-----------|--------|---------------|------------|-----------------|-----------------|-----------------------|------------------------|----------------|----------------|
|           |        | 件             | 日          | 円               | 円               | 円                     | (再掲) 現物高額療養費<br>円      |                |                |
| 療養給付費     | 診療費    | 医科            | 入院         | 582,605         | 10,030,346      | 312,908,761,340       | 277,079,217,944        | 35,829,543,396 | 17,264,652,234 |
|           |        |               | 入院外        | 12,931,752      | 25,869,945      | 252,355,026,900       | 222,751,449,578        | 29,603,577,322 | 5,552,874,751  |
|           |        |               | 小計         | 13,514,357      | 35,900,291      | 565,263,788,240       | 499,830,667,522        | 65,433,120,718 | 22,817,526,985 |
|           | 療養費    | 歯科            | 入院         | 1,774           | 14,501          | 556,103,580           | 488,582,524            | 67,521,056     | 24,943,099     |
|           |        |               | 入院外        | 2,073,893       | 4,062,647       | 28,399,696,870        | 25,029,923,117         | 3,369,773,753  | 11,744,938     |
|           |        |               | 小計         | 2,075,667       | 4,077,148       | 28,955,800,450        | 25,518,505,641         | 3,437,294,809  | 36,688,037     |
|           | 調剤     |               | 7,320,246  | (10,185,692)    | 114,722,743,030 | 101,374,932,327       | 13,347,810,703         | 354,637,751    |                |
|           | 食事・生活  | 医科            | (542,133)  | (24,433,361)    | 16,918,245,322  | 11,143,373,642        | 標準負担額<br>5,774,871,680 |                |                |
|           |        | 歯科            | (1,737)    | (33,061)        | 21,972,466      | 13,954,056            | 標準負担額<br>8,018,410     |                |                |
|           |        | 小計            | (543,870)  | (24,466,422)    | 16,940,217,788  | 11,157,327,698        | 標準負担額<br>5,782,890,090 |                |                |
| 訪問看護      |        | 41,537        | 415,478    | 5,130,234,820   | 4,530,577,652   | 基本利用料<br>599,657,168  | 217,905,091            |                |                |
| 中計        |        | 22,951,807    | 40,392,917 | 731,012,784,328 | 642,412,010,840 | 88,600,773,488        | 23,426,757,864         |                |                |
| 食事療養・生活療養 |        | (4,854)       |            |                 | 27,403,130      | 標準負担額<br>△ 27,403,130 |                        |                |                |
| 療養費等      | 療養費の支給 | 一般診療          | 368        | 623             | 16,023,778      | 13,731,620            | 2,292,158              |                |                |
|           |        | 補装具           | 33,155     |                 | 1,146,176,056   | 1,012,433,866         | 133,742,190            |                |                |
|           |        | 柔道整復師の<br>施術  | 493,979    | 3,359,536       | 4,879,202,730   | 4,312,601,985         | 566,600,745            |                |                |
|           |        | あん摩<br>マッサージ  | 141,085    | 1,358,620       | 4,505,714,784   | 3,997,495,341         | 508,219,443            |                |                |
|           |        | はり・きゅう        | 121,413    | 978,945         | 2,293,149,440   | 2,033,698,953         | 259,450,487            |                |                |
|           |        | その他<br>負担割合差額 | (1,245)    |                 | 0               | 4,091,776             | △ 4,091,776            |                |                |
|           |        | 小計            | 790,000    | 5,697,724       | 12,840,266,788  | 11,374,053,541        | 1,466,213,247          |                |                |
|           |        | 移送費           | 0          |                 | 0               | 0                     |                        |                |                |
| 大計        |        | 23,741,807    | 46,090,641 | 743,853,051,116 | 653,813,467,511 | 90,039,583,605        | 23,426,757,864         |                |                |

|       |       | 件数        | 給付額            |
|-------|-------|-----------|----------------|
| 高額療養費 | 現物給付分 | 658,547   | 23,426,757,864 |
|       | 償還給付分 | 1,164,369 | 6,503,587,808  |
|       | 合計    | 1,822,916 | 29,930,345,672 |

|           |  | 件数     | 給付額         |
|-----------|--|--------|-------------|
| 高額介護合算療養費 |  | 42,641 | 610,565,259 |

|     |  | 件数     | 給付額           |
|-----|--|--------|---------------|
| 葬祭費 |  | 43,773 | 2,188,650,000 |

○市町村別一人当たり医療費

| 市町村名  | 平成22年度               | 平成23年度               | 平成24年度                 | 平成25年度                 | 平成26年度                 |
|-------|----------------------|----------------------|------------------------|------------------------|------------------------|
| 名古屋市  | 989,352 <sup>円</sup> | 999,759 <sup>円</sup> | 1,004,258 <sup>円</sup> | 1,019,751 <sup>円</sup> | 1,019,701 <sup>円</sup> |
| 豊橋市   | 892,305              | 897,267              | 899,297                | 923,729                | 930,291                |
| 岡崎市   | 860,726              | 876,825              | 889,467                | 899,070                | 890,512                |
| 一宮市   | 899,925              | 921,012              | 926,515                | 942,459                | 938,205                |
| 瀬戸市   | 980,542              | 1,003,096            | 994,591                | 1,005,523              | 1,019,947              |
| 半田市   | 828,050              | 840,096              | 853,801                | 862,531                | 863,127                |
| 春日井市  | 880,715              | 890,274              | 901,023                | 918,894                | 926,423                |
| 豊川市   | 907,228              | 905,449              | 891,459                | 891,249                | 881,350                |
| 津島市   | 879,160              | 876,576              | 869,817                | 872,433                | 857,008                |
| 碧南市   | 881,144              | 894,658              | 887,853                | 882,735                | 903,748                |
| 刈谷市   | 948,006              | 948,991              | 955,837                | 961,128                | 969,910                |
| 豊田市   | 865,855              | 877,547              | 877,677                | 899,801                | 898,155                |
| 安城市   | 791,759              | 811,699              | 833,164                | 835,980                | 828,915                |
| 西尾市   | 795,966              | 812,447              | 826,213                | 833,199                | 828,585                |
| 蒲郡市   | 828,584              | 845,310              | 850,832                | 864,120                | 891,368                |
| 犬山市   | 983,976              | 984,514              | 979,647                | 979,457                | 966,206                |
| 常滑市   | 802,878              | 821,220              | 836,085                | 861,031                | 873,835                |
| 江南市   | 868,892              | 909,280              | 869,980                | 892,163                | 871,688                |
| 小牧市   | 870,630              | 881,446              | 885,499                | 890,687                | 903,394                |
| 稲沢市   | 874,972              | 892,650              | 895,242                | 920,979                | 913,168                |
| 新城市   | 708,648              | 718,900              | 709,634                | 695,249                | 747,530                |
| 東海市   | 936,734              | 925,543              | 908,596                | 919,890                | 917,527                |
| 大府市   | 830,572              | 875,305              | 891,430                | 871,842                | 882,818                |
| 知多市   | 810,033              | 812,001              | 814,092                | 847,062                | 836,607                |
| 知立市   | 941,928              | 955,856              | 932,651                | 939,595                | 902,705                |
| 尾張旭市  | 982,051              | 985,267              | 989,753                | 974,378                | 969,694                |
| 高浜市   | 831,161              | 862,878              | 862,733                | 833,868                | 885,622                |
| 岩倉市   | 851,624              | 876,241              | 855,143                | 859,470                | 863,042                |
| 豊明市   | 938,886              | 969,781              | 964,998                | 983,868                | 970,488                |
| 日進市   | 979,816              | 995,089              | 982,105                | 989,333                | 995,851                |
| 田原市   | 749,758              | 757,362              | 754,308                | 797,886                | 799,075                |
| 愛西市   | 877,765              | 882,587              | 910,290                | 932,442                | 919,456                |
| 清須市   | 880,656              | 892,350              | 906,902                | 943,188                | 907,105                |
| 北名古屋市 | 871,214              | 891,752              | 907,192                | 917,339                | 905,593                |
| 弥富市   | 892,462              | 875,951              | 891,443                | 910,083                | 943,009                |
| みよし市  | 894,288              | 906,778              | 908,002                | 950,830                | 959,107                |
| あま市   | 918,519              | 933,376              | 900,915                | 940,276                | 948,387                |
| 長久手市  | 925,472              | 959,508              | 982,267                | 971,914                | 977,636                |
| 東郷町   | 925,786              | 949,234              | 948,676                | 965,638                | 959,203                |
| 豊山町   | 954,284              | 946,376              | 936,531                | 875,654                | 892,057                |
| 大口町   | 919,907              | 876,003              | 919,336                | 951,044                | 887,498                |
| 扶桑町   | 901,550              | 913,725              | 867,357                | 903,403                | 920,296                |
| 大治町   | 997,653              | 1,010,776            | 991,714                | 1,072,527              | 1,027,246              |
| 蟹江町   | 975,488              | 968,051              | 985,003                | 1,038,514              | 1,024,534              |
| 飛島村   | 693,337              | 750,846              | 729,921                | 823,337                | 793,245                |
| 阿久比町  | 820,035              | 835,816              | 843,778                | 833,282                | 855,005                |
| 東浦町   | 861,557              | 884,623              | 882,020                | 919,768                | 895,990                |
| 南知多町  | 867,537              | 880,339              | 901,127                | 904,134                | 900,453                |
| 美浜町   | 881,551              | 874,039              | 896,759                | 891,912                | 898,357                |
| 武豊町   | 918,533              | 889,277              | 879,009                | 867,096                | 886,565                |
| 幸田町   | 852,459              | 854,108              | 849,486                | 841,995                | 866,247                |
| 設楽町   | 672,728              | 660,397              | 646,693                | 669,670                | 666,133                |
| 東栄町   | 595,103              | 672,077              | 668,247                | 622,069                | 685,625                |
| 豊根村   | 743,545              | 758,122              | 747,891                | 659,932                | 665,622                |
| 合計    | 912,680              | 924,525              | 927,431                | 941,626                | 941,916                |

※各年度3月～2月の数値になります。

# 1人当たり医療費(月毎)の推移

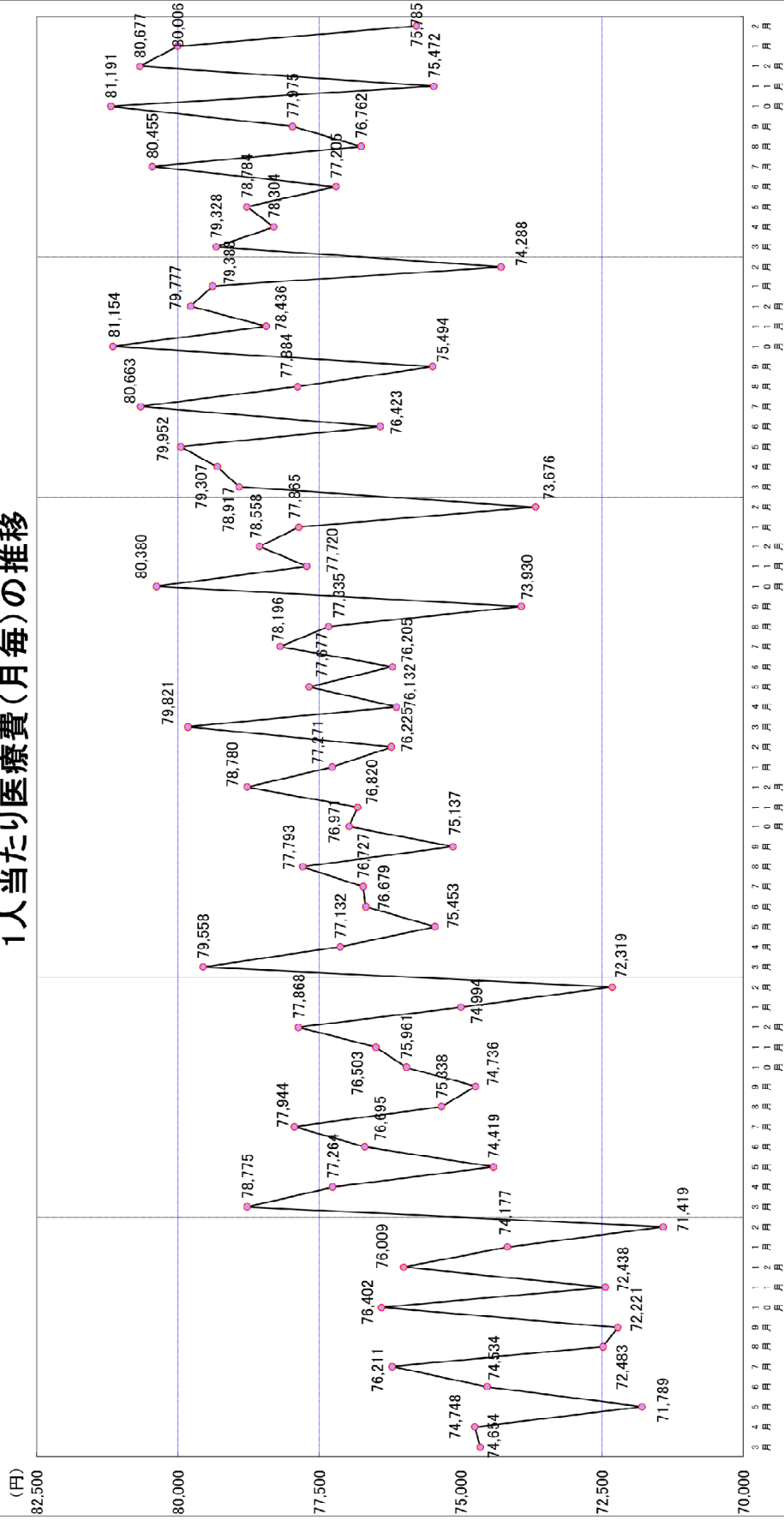

1人当たり医療費(円)

○平成22年度市町村別保険給付実績（平成22年3月診療分～平成23年2月診療分）

| 区分    | 療養給付費      |                 | 療養費等    |                | 高額療養費（現物給付含む） |                | 高額介護合算療養費 |             | 葬祭費    |               |
|-------|------------|-----------------|---------|----------------|---------------|----------------|-----------|-------------|--------|---------------|
|       | 件数         | 金額              | 件数      | 金額             | 件数（再掲）        | 金額             | 件数（再掲）    | 金額          | 件数     | 金額            |
|       | 件          | 円               | 件       | 円              | 件             | 円              | 件         | 円           | 件      | 円             |
| 名古屋市  | 6,417,755  | 185,742,231,988 | 278,519 | 4,633,413,533  | 501,590       | 9,019,757,456  | 12,750    | 211,516,314 | 11,582 | 579,100,000   |
| 豊橋市   | 950,435    | 27,947,411,271  | 26,024  | 375,804,069    | 64,003        | 1,130,459,982  | 2,015     | 28,011,709  | 2,051  | 102,550,000   |
| 岡崎市   | 898,768    | 23,638,087,116  | 18,966  | 287,015,561    | 52,250        | 1,062,788,412  | 1,536     | 18,186,765  | 1,816  | 90,800,000    |
| 一宮市   | 980,498    | 27,967,506,969  | 39,623  | 557,560,615    | 65,740        | 1,232,061,906  | 1,777     | 27,043,144  | 2,044  | 102,200,000   |
| 瀬戸市   | 393,927    | 11,733,551,679  | 9,803   | 164,219,523    | 28,654        | 507,729,416    | 768       | 10,135,409  | 798    | 39,900,000    |
| 半田市   | 315,673    | 7,784,508,189   | 10,527  | 162,912,012    | 18,227        | 313,391,825    | 652       | 10,159,151  | 622    | 31,100,000    |
| 春日井市  | 710,143    | 19,015,266,148  | 19,817  | 281,794,284    | 43,789        | 853,470,027    | 1,300     | 20,597,680  | 1,430  | 71,500,000    |
| 豊川市   | 517,127    | 14,323,880,875  | 13,422  | 195,775,068    | 33,218        | 571,837,450    | 994       | 12,152,029  | 1,106  | 55,300,000    |
| 津島市   | 178,315    | 5,087,326,784   | 5,805   | 84,116,730     | 11,498        | 233,667,731    | 316       | 3,982,949   | 418    | 20,900,000    |
| 碧南市   | 194,931    | 5,548,050,029   | 8,217   | 98,232,749     | 11,169        | 218,457,397    | 324       | 4,640,541   | 412    | 20,600,000    |
| 刈谷市   | 233,206    | 8,305,612,328   | 9,310   | 147,417,297    | 18,931        | 407,645,109    | 493       | 5,706,498   | 596    | 29,800,000    |
| 豊田市   | 756,878    | 22,693,937,131  | 19,776  | 263,959,417    | 47,876        | 980,196,723    | 1,474     | 18,600,164  | 1,764  | 88,200,000    |
| 安城市   | 328,970    | 9,145,637,599   | 8,547   | 118,478,148    | 20,273        | 410,546,717    | 466       | 5,212,924   | 693    | 34,650,000    |
| 西尾市   | 463,527    | 12,094,278,426  | 12,872  | 171,778,140    | 23,778        | 484,532,594    | 805       | 10,474,179  | 1,070  | 53,500,000    |
| 蒲郡市   | 259,374    | 7,105,721,038   | 8,673   | 142,516,947    | 14,813        | 288,905,841    | 410       | 4,504,683   | 542    | 27,100,000    |
| 大山市   | 203,163    | 6,537,266,858   | 5,906   | 86,114,895     | 15,235        | 276,320,206    | 428       | 6,519,094   | 426    | 21,300,000    |
| 常滑市   | 167,342    | 4,558,282,584   | 4,103   | 61,634,211     | 8,927         | 169,079,254    | 248       | 2,847,777   | 414    | 20,700,000    |
| 江南市   | 257,070    | 7,303,675,284   | 9,176   | 143,527,478    | 16,997        | 287,546,025    | 377       | 4,924,709   | 531    | 26,550,000    |
| 小牧市   | 293,773    | 8,292,627,935   | 8,371   | 138,392,300    | 19,069        | 383,032,096    | 529       | 8,282,886   | 589    | 29,450,000    |
| 稲沢市   | 360,336    | 9,809,705,900   | 15,363  | 231,514,753    | 20,990        | 441,123,570    | 680       | 9,718,095   | 738    | 36,900,000    |
| 新城市   | 177,291    | 5,029,677,685   | 3,658   | 48,708,571     | 9,599         | 174,705,534    | 193       | 2,308,974   | 426    | 21,300,000    |
| 東海市   | 214,757    | 6,992,292,288   | 6,679   | 103,008,711    | 16,191        | 318,286,287    | 492       | 7,333,862   | 471    | 23,550,000    |
| 大府市   | 165,561    | 4,513,054,287   | 4,517   | 71,387,019     | 9,535         | 193,126,146    | 447       | 4,909,999   | 366    | 18,300,000    |
| 知多市   | 192,215    | 5,080,212,394   | 4,998   | 72,603,742     | 11,299        | 193,112,708    | 367       | 5,067,877   | 389    | 19,450,000    |
| 知立市   | 110,508    | 4,027,158,810   | 3,102   | 49,316,930     | 8,891         | 189,568,083    | 287       | 5,172,882   | 272    | 13,600,000    |
| 尾張旭市  | 214,350    | 5,912,584,492   | 5,263   | 97,661,629     | 14,476        | 258,143,414    | 349       | 5,680,762   | 357    | 17,850,000    |
| 高浜市   | 84,636     | 2,755,226,451   | 2,872   | 43,473,961     | 5,706         | 118,746,687    | 175       | 1,515,291   | 216    | 10,800,000    |
| 岩倉市   | 100,618    | 2,926,128,634   | 4,415   | 56,266,854     | 6,812         | 126,072,647    | 218       | 2,043,466   | 229    | 11,450,000    |
| 豊明市   | 154,887    | 4,676,798,740   | 2,674   | 43,283,475     | 10,460        | 225,359,100    | 332       | 3,511,804   | 324    | 16,200,000    |
| 日進市   | 175,695    | 4,929,823,525   | 5,403   | 90,859,309     | 11,262        | 241,121,383    | 469       | 7,291,217   | 318    | 15,900,000    |
| 田原市   | 219,098    | 5,293,805,578   | 3,956   | 53,983,225     | 10,033        | 188,456,400    | 227       | 2,420,665   | 506    | 25,300,000    |
| 愛西市   | 186,305    | 5,413,365,062   | 6,154   | 84,228,840     | 11,507        | 217,246,791    | 323       | 3,737,409   | 447    | 22,350,000    |
| 清須市   | 156,504    | 4,456,043,164   | 7,703   | 110,276,358    | 10,837        | 215,676,637    | 315       | 4,312,180   | 321    | 16,050,000    |
| 北名古屋市 | 159,721    | 4,536,065,762   | 6,378   | 95,165,360     | 10,696        | 209,439,306    | 304       | 4,801,908   | 338    | 16,900,000    |
| 弥富市   | 103,990    | 3,171,777,071   | 4,025   | 57,178,643     | 7,158         | 132,378,678    | 146       | 2,509,859   | 231    | 11,550,000    |
| みよし市  | 70,572     | 2,295,278,578   | 2,492   | 31,156,515     | 5,210         | 103,899,351    | 107       | 808,024     | 165    | 8,250,000     |
| あま市   | 183,008    | 5,591,281,275   | 6,814   | 97,300,162     | 12,793        | 256,178,056    | 206       | 2,001,432   | 393    | 19,650,000    |
| 長久手市  | 74,130     | 2,191,671,700   | 2,864   | 49,187,560     | 5,177         | 116,087,732    | 70        | 1,309,313   | 174    | 8,700,000     |
| 東郷町   | 76,168     | 2,258,484,272   | 2,181   | 33,382,575     | 4,888         | 95,349,718     | 259       | 3,333,209   | 144    | 7,200,000     |
| 豊山町   | 29,322     | 867,434,137     | 1,154   | 14,165,708     | 1,940         | 42,850,751     | 38        | 636,860     | 56     | 2,800,000     |
| 大口町   | 44,803     | 1,407,901,792   | 2,009   | 27,744,871     | 3,220         | 66,505,825     | 92        | 1,422,387   | 112    | 5,600,000     |
| 扶桑町   | 96,674     | 2,585,050,052   | 3,844   | 54,810,186     | 6,099         | 100,922,935    | 203       | 3,466,835   | 193    | 9,650,000     |
| 大治町   | 53,315     | 1,635,145,910   | 2,094   | 30,962,231     | 3,743         | 74,241,151     | 77        | 1,083,346   | 115    | 5,750,000     |
| 蟹江町   | 83,861     | 2,702,935,453   | 3,849   | 61,930,020     | 6,243         | 125,351,692    | 135       | 1,969,592   | 201    | 10,050,000    |
| 飛島村   | 12,467     | 367,446,418     | 1,115   | 11,092,054     | 658           | 14,035,446     | 32        | 174,861     | 49     | 2,450,000     |
| 阿久比町  | 75,984     | 1,847,896,994   | 1,699   | 25,551,468     | 4,060         | 68,788,679     | 118       | 1,881,823   | 150    | 7,500,000     |
| 東浦町   | 116,956    | 3,257,523,912   | 2,905   | 45,060,547     | 7,173         | 119,675,352    | 224       | 3,159,815   | 230    | 11,500,000    |
| 南知多町  | 74,263     | 2,527,361,096   | 3,726   | 49,360,280     | 5,234         | 97,289,849     | 241       | 2,756,604   | 216    | 10,800,000    |
| 美浜町   | 53,756     | 2,081,144,712   | 1,819   | 24,632,538     | 4,453         | 82,674,833     | 133       | 2,471,009   | 177    | 8,850,000     |
| 武豊町   | 103,138    | 2,812,969,936   | 1,535   | 23,533,819     | 6,301         | 111,023,156    | 242       | 2,852,929   | 215    | 10,750,000    |
| 幸田町   | 81,548     | 2,256,233,301   | 1,747   | 26,580,258     | 4,601         | 88,345,033     | 123       | 1,575,968   | 188    | 9,400,000     |
| 設楽町   | 30,670     | 977,657,111     | 507     | 4,069,621      | 1,989         | 35,848,053     | 97        | 899,740     | 93     | 4,650,000     |
| 東栄町   | 30,897     | 641,021,577     | 327     | 3,727,807      | 1,319         | 16,700,303     | 51        | 258,044     | 66     | 3,300,000     |
| 豊根村   | 8,609      | 279,626,349     | 127     | 724,915        | 728           | 11,184,280     | 18        | 145,158     | 22     | 1,100,000     |
| 合計    | 18,597,488 | 532,932,644,649 | 647,425 | 10,038,553,492 | 1,277,018     | 23,900,941,733 | 35,452    | 518,041,804 | 37,812 | 1,890,600,000 |

※市町村合併に係る市町村分については、合併後の市名で表示しています。

○平成 23 年度市町村別保険給付実績（平成 23 年 3 月診療分～平成 24 年 2 月診療分）

| 区 分   | 療養給付費      |                 | 療養費等    |                | 高額療養費（現物給付含む） |                | 高額介護合算療養費 |             | 葬祭費    |               |
|-------|------------|-----------------|---------|----------------|---------------|----------------|-----------|-------------|--------|---------------|
|       | 件数         | 金額              | 件数      | 金額             | 件数（再掲）        | 金額             | 件数（再掲）    | 金額          | 件数     | 金額            |
|       | 件          | 円               | 件       | 円              | 件             | 円              | 件         | 円           | 件      | 円             |
| 名古屋市  | 6,764,623  | 194,820,542,826 | 307,348 | 5,096,247,288  | 572,177       | 9,432,944,181  | 13,972    | 219,333,667 | 12,516 | 625,800,000   |
| 豊橋市   | 996,331    | 29,148,834,685  | 28,584  | 403,549,005    | 71,617        | 1,176,811,991  | 1,466     | 18,040,318  | 2,142  | 107,100,000   |
| 岡崎市   | 950,400    | 24,952,912,217  | 21,071  | 312,373,592    | 59,903        | 1,124,995,848  | 1,069     | 13,213,132  | 1,886  | 94,300,000    |
| 一宮市   | 1,049,724  | 30,203,187,635  | 42,606  | 580,436,463    | 76,699        | 1,353,755,570  | 1,900     | 26,160,656  | 2,142  | 107,100,000   |
| 瀬戸市   | 415,830    | 12,569,334,372  | 10,734  | 181,236,117    | 33,258        | 551,229,753    | 626       | 8,824,124   | 820    | 41,000,000    |
| 半田市   | 333,662    | 8,217,661,607   | 11,560  | 173,002,504    | 21,115        | 322,244,029    | 430       | 5,275,523   | 704    | 35,200,000    |
| 春日井市  | 762,041    | 20,367,078,161  | 22,382  | 316,234,291    | 50,356        | 884,858,446    | 1,298     | 18,040,569  | 1,518  | 75,900,000    |
| 豊川市   | 534,597    | 14,768,941,471  | 14,458  | 209,346,515    | 36,286        | 587,864,202    | 725       | 9,534,823   | 1,195  | 59,750,000    |
| 津島市   | 189,145    | 5,264,743,421   | 7,647   | 117,522,461    | 13,277        | 231,887,906    | 234       | 2,584,026   | 453    | 22,650,000    |
| 碧南市   | 204,660    | 5,813,577,320   | 8,980   | 103,309,180    | 12,509        | 229,034,665    | 216       | 2,750,451   | 457    | 22,850,000    |
| 刈谷市   | 248,001    | 8,682,428,217   | 10,376  | 175,151,796    | 21,090        | 417,817,684    | 444       | 6,153,100   | 607    | 30,350,000    |
| 豊田市   | 800,271    | 23,947,512,271  | 20,752  | 273,140,089    | 53,852        | 1,036,216,872  | 1,058     | 12,286,030  | 1,869  | 93,450,000    |
| 安城市   | 348,209    | 9,844,709,632   | 9,415   | 134,131,676    | 22,836        | 427,215,322    | 474       | 4,935,506   | 796    | 39,800,000    |
| 西尾市   | 483,118    | 12,746,126,217  | 13,203  | 171,534,734    | 26,875        | 484,156,473    | 810       | 6,995,291   | 1,145  | 57,250,000    |
| 蒲郡市   | 276,201    | 7,520,172,922   | 9,620   | 145,613,917    | 17,048        | 309,443,262    | 423       | 4,026,592   | 610    | 30,500,000    |
| 犬山市   | 215,940    | 6,890,151,372   | 6,542   | 92,868,788     | 17,176        | 292,602,095    | 212       | 3,372,323   | 502    | 25,100,000    |
| 常滑市   | 174,090    | 4,799,168,602   | 4,220   | 62,904,207     | 10,351        | 173,363,513    | 228       | 2,469,004   | 404    | 20,200,000    |
| 江南市   | 280,458    | 8,027,828,960   | 9,802   | 153,091,263    | 19,512        | 342,956,211    | 389       | 4,884,446   | 623    | 31,150,000    |
| 小牧市   | 318,669    | 8,935,459,572   | 9,086   | 147,647,615    | 22,242        | 414,060,456    | 411       | 6,028,447   | 627    | 31,350,000    |
| 稲沢市   | 379,908    | 10,458,208,631  | 16,056  | 243,061,180    | 24,335        | 455,896,959    | 526       | 7,161,963   | 809    | 40,450,000    |
| 新城市   | 182,049    | 5,192,488,748   | 3,745   | 48,285,250     | 10,481        | 180,629,294    | 153       | 1,377,891   | 480    | 24,000,000    |
| 東海市   | 229,795    | 7,248,925,020   | 7,416   | 111,517,275    | 17,830        | 334,846,439    | 348       | 3,977,723   | 506    | 25,300,000    |
| 大府市   | 178,505    | 5,028,407,357   | 4,692   | 76,116,671     | 11,492        | 223,014,587    | 280       | 2,931,207   | 379    | 18,950,000    |
| 知多市   | 204,619    | 5,369,776,108   | 5,839   | 87,065,736     | 12,963        | 205,596,216    | 415       | 4,396,685   | 447    | 22,350,000    |
| 知立市   | 116,925    | 4,308,017,804   | 3,311   | 52,084,643     | 10,127        | 209,624,322    | 106       | 1,690,337   | 254    | 12,700,000    |
| 尾張旭市  | 227,603    | 6,208,877,163   | 6,012   | 109,588,395    | 16,277        | 294,473,983    | 297       | 4,510,893   | 371    | 18,550,000    |
| 高浜市   | 92,293     | 2,977,947,958   | 3,225   | 48,214,611     | 6,505         | 126,723,054    | 176       | 2,545,435   | 231    | 11,550,000    |
| 岩倉市   | 107,025    | 3,166,959,837   | 4,827   | 61,203,611     | 7,562         | 136,300,381    | 155       | 2,055,625   | 261    | 13,050,000    |
| 豊明市   | 167,434    | 5,110,938,221   | 3,177   | 54,046,725     | 12,107        | 249,341,976    | 229       | 2,537,055   | 373    | 18,650,000    |
| 日進市   | 187,466    | 5,290,781,316   | 5,775   | 96,937,001     | 13,464        | 250,814,908    | 250       | 3,854,276   | 342    | 17,100,000    |
| 田原市   | 222,281    | 5,404,256,863   | 4,253   | 55,041,890     | 11,033        | 192,355,018    | 245       | 3,036,924   | 444    | 22,200,000    |
| 愛西市   | 197,245    | 5,652,557,540   | 6,416   | 88,011,855     | 13,224        | 223,118,425    | 308       | 3,451,638   | 450    | 22,500,000    |
| 清須市   | 164,813    | 4,745,778,058   | 8,496   | 118,262,578    | 11,764        | 221,968,433    | 318       | 3,251,025   | 354    | 17,700,000    |
| 北名古屋市 | 177,444    | 5,025,798,970   | 7,115   | 99,747,412     | 12,613        | 237,387,900    | 280       | 3,417,506   | 398    | 19,900,000    |
| 弥富市   | 111,296    | 3,238,329,096   | 5,278   | 87,875,595     | 8,234         | 131,608,332    | 138       | 2,353,805   | 240    | 12,000,000    |
| みよし市  | 78,240     | 2,512,197,436   | 2,436   | 33,799,813     | 5,892         | 104,391,570    | 152       | 1,951,633   | 168    | 8,400,000     |
| あま市   | 198,107    | 6,057,853,082   | 7,173   | 105,694,366    | 14,260        | 267,226,046    | 256       | 2,380,760   | 467    | 23,350,000    |
| 長久手市  | 80,379     | 2,408,044,490   | 2,950   | 56,719,184     | 6,062         | 124,069,769    | 125       | 1,677,621   | 163    | 8,150,000     |
| 東郷町   | 82,752     | 2,456,418,513   | 2,406   | 36,867,999     | 5,703         | 113,949,482    | 154       | 1,866,505   | 177    | 8,850,000     |
| 豊山町   | 31,052     | 897,407,885     | 1,293   | 15,875,762     | 2,161         | 42,097,808     | 51        | 1,032,112   | 75     | 3,750,000     |
| 大口町   | 48,044     | 1,406,009,300   | 2,220   | 26,090,888     | 3,431         | 60,021,861     | 65        | 603,386     | 121    | 6,050,000     |
| 扶桑町   | 103,059    | 2,762,546,003   | 3,970   | 53,279,547     | 6,803         | 112,662,813    | 186       | 3,046,431   | 194    | 9,700,000     |
| 大治町   | 57,617     | 1,754,231,725   | 2,426   | 35,760,925     | 4,362         | 79,757,181     | 92        | 1,721,171   | 110    | 5,500,000     |
| 蟹江町   | 88,326     | 2,824,359,690   | 3,996   | 65,078,651     | 7,069         | 134,911,981    | 177       | 2,087,928   | 196    | 9,800,000     |
| 飛島村   | 12,827     | 405,835,807     | 1,136   | 11,136,639     | 761           | 16,456,466     | 14        | 112,010     | 52     | 2,600,000     |
| 阿久比町  | 83,059     | 1,974,227,121   | 1,950   | 30,255,160     | 4,426         | 74,454,492     | 111       | 1,737,437   | 150    | 7,500,000     |
| 東浦町   | 125,880    | 3,512,795,759   | 3,314   | 53,225,344     | 8,354         | 139,091,633    | 197       | 3,125,075   | 246    | 12,300,000    |
| 南知多町  | 74,448     | 2,608,916,714   | 3,541   | 48,371,731     | 6,087         | 104,188,924    | 119       | 1,352,433   | 211    | 10,550,000    |
| 美浜町   | 54,751     | 2,133,893,030   | 2,049   | 29,175,404     | 4,862         | 84,020,532     | 121       | 1,381,529   | 167    | 8,350,000     |
| 武豊町   | 107,906    | 2,846,903,133   | 1,679   | 24,855,210     | 6,539         | 103,734,008    | 216       | 2,164,844   | 216    | 10,800,000    |
| 幸田町   | 85,715     | 2,350,329,062   | 1,966   | 28,438,813     | 5,336         | 93,229,206     | 117       | 1,125,779   | 185    | 9,250,000     |
| 設楽町   | 31,001     | 959,440,664     | 531     | 4,934,685      | 1,979         | 34,347,327     | 49        | 401,205     | 106    | 5,300,000     |
| 東栄町   | 31,149     | 717,085,748     | 362     | 4,697,127      | 1,452         | 23,663,289     | 48        | 230,366     | 79     | 3,950,000     |
| 豊根村   | 8,240      | 274,268,425     | 94      | 822,723        | 728           | 12,620,670     | 15        | 161,122     | 32     | 1,600,000     |
| 合 計   | 19,675,223 | 562,811,183,757 | 709,511 | 10,951,481,900 | 1,454,457     | 25,192,053,764 | 32,874    | 455,617,363 | 40,470 | 2,023,500,000 |

※市町村合併に係る市町村分については、合併後の市名で表示しています。

○平成 24 年度市町村別保険給付実績（平成 24 年 3 月診療分～平成 25 年 2 月診療分）

| 区 分  | 療養給付費      |                 | 療養費等    |                | 高額療養費（現物給付含む） |                | 高額介護合算療養費 |             | 葬祭費    |               |
|------|------------|-----------------|---------|----------------|---------------|----------------|-----------|-------------|--------|---------------|
|      | 件数         | 金額              | 件数      | 金額             | 件数（再掲）        | 金額             | 件数（再掲）    | 金額          | 件数     | 金額            |
|      | 件          | 円               | 件       | 円              | 件             | 円              | 件         | 円           | 件      | 円             |
| 名古屋市 | 7,141,278  | 203,417,366,707 | 327,721 | 5,295,584,639  | 637,025       | 10,153,121,518 | 15,052    | 234,744,965 | 12,616 | 630,800,000   |
| 豊橋市  | 1,030,125  | 30,276,717,013  | 31,669  | 439,893,161    | 79,533        | 1,282,446,156  | 1,452     | 17,092,980  | 2,251  | 112,550,000   |
| 岡崎市  | 999,501    | 26,331,284,587  | 22,445  | 317,659,965    | 67,957        | 1,225,472,978  | 1,500     | 17,154,707  | 1,923  | 96,150,000    |
| 一宮市  | 1,120,352  | 32,086,265,819  | 44,537  | 591,891,786    | 86,788        | 1,500,753,779  | 2,035     | 27,530,430  | 2,316  | 115,800,000   |
| 瀬戸市  | 436,520    | 13,031,352,931  | 11,568  | 190,127,861    | 37,118        | 602,159,018    | 818       | 11,964,070  | 903    | 45,150,000    |
| 半田市  | 355,312    | 8,699,480,976   | 12,456  | 184,376,424    | 23,534        | 357,676,278    | 767       | 10,286,272  | 695    | 34,750,000    |
| 春日井市 | 820,106    | 21,809,772,094  | 24,856  | 336,000,808    | 57,364        | 1,013,139,452  | 1,285     | 20,245,777  | 1,541  | 77,050,000    |
| 豊川市  | 558,523    | 15,085,805,393  | 14,343  | 211,156,649    | 39,514        | 626,139,957    | 937       | 10,613,759  | 1,194  | 59,700,000    |
| 津島市  | 199,608    | 5,439,206,733   | 7,361   | 112,195,913    | 14,295        | 248,607,762    | 395       | 3,539,370   | 496    | 24,800,000    |
| 碧南市  | 209,498    | 5,897,920,179   | 8,998   | 104,986,474    | 14,019        | 231,643,676    | 267       | 3,615,195   | 486    | 24,300,000    |
| 刈谷市  | 265,458    | 9,133,102,552   | 10,546  | 179,273,404    | 23,046        | 459,720,726    | 587       | 7,229,360   | 640    | 32,000,000    |
| 豊田市  | 863,781    | 25,092,238,558  | 20,892  | 276,067,545    | 59,187        | 1,110,368,540  | 1,445     | 17,858,868  | 1,834  | 91,700,000    |
| 安城市  | 366,919    | 10,541,938,094  | 9,317   | 129,830,347    | 26,260        | 486,226,181    | 430       | 5,388,012   | 863    | 43,150,000    |
| 西尾市  | 501,060    | 13,314,978,174  | 13,807  | 177,555,093    | 31,008        | 550,461,575    | 620       | 7,530,141   | 1,199  | 59,950,000    |
| 蒲郡市  | 291,399    | 7,838,346,319   | 9,579   | 138,928,921    | 18,804        | 324,675,742    | 416       | 3,742,096   | 642    | 32,100,000    |
| 犬山市  | 230,579    | 7,147,046,157   | 7,070   | 101,351,435    | 19,729        | 305,578,158    | 552       | 7,609,115   | 527    | 26,350,000    |
| 常滑市  | 183,241    | 5,053,567,539   | 4,410   | 65,175,251     | 11,885        | 198,065,844    | 277       | 3,413,758   | 443    | 22,150,000    |
| 江南市  | 296,479    | 8,028,913,043   | 10,477  | 154,961,405    | 21,449        | 342,255,291    | 781       | 9,144,363   | 660    | 33,000,000    |
| 小牧市  | 348,073    | 9,572,543,860   | 9,791   | 153,552,509    | 24,981        | 454,211,777    | 373       | 5,609,506   | 736    | 36,800,000    |
| 稲沢市  | 401,409    | 11,006,653,814  | 16,546  | 240,138,134    | 27,188        | 504,366,206    | 512       | 5,536,119   | 816    | 40,800,000    |
| 新城市  | 186,492    | 5,200,137,900   | 3,847   | 46,207,859     | 11,358        | 182,014,150    | 268       | 1,956,689   | 475    | 23,750,000    |
| 東海市  | 243,563    | 7,488,499,790   | 8,077   | 115,360,199    | 19,619        | 358,792,966    | 424       | 6,244,771   | 508    | 25,400,000    |
| 大府市  | 195,659    | 5,410,150,914   | 5,040   | 82,646,652     | 13,532        | 242,503,529    | 298       | 3,305,250   | 411    | 20,550,000    |
| 知多市  | 221,263    | 5,714,222,601   | 6,835   | 97,311,023     | 15,031        | 238,093,606    | 372       | 4,274,668   | 447    | 22,350,000    |
| 知立市  | 128,581    | 4,467,488,049   | 3,434   | 49,107,981     | 11,182        | 218,096,712    | 343       | 4,994,966   | 288    | 14,400,000    |
| 尾張旭市 | 243,140    | 6,568,532,225   | 6,772   | 117,215,063    | 18,891        | 318,675,864    | 412       | 6,349,392   | 419    | 20,950,000    |
| 高浜市  | 95,990     | 3,087,865,104   | 3,590   | 52,022,045     | 7,250         | 134,935,967    | 175       | 2,506,100   | 275    | 13,750,000    |
| 岩倉市  | 112,849    | 3,244,927,727   | 4,956   | 60,438,740     | 8,451         | 145,257,356    | 137       | 1,782,379   | 235    | 11,750,000    |
| 豊明市  | 178,434    | 5,360,628,550   | 3,900   | 68,026,336     | 14,722        | 268,777,913    | 363       | 3,671,853   | 351    | 17,550,000    |
| 日進市  | 202,442    | 5,556,437,659   | 6,124   | 99,774,843     | 15,009        | 276,589,220    | 433       | 7,275,194   | 360    | 18,000,000    |
| 田原市  | 223,683    | 5,453,733,059   | 4,575   | 59,386,730     | 11,930        | 193,087,054    | 299       | 2,740,908   | 533    | 26,650,000    |
| 愛西市  | 210,810    | 6,124,241,888   | 6,987   | 93,370,776     | 15,209        | 270,805,928    | 252       | 3,991,104   | 480    | 24,000,000    |
| 清須市  | 179,788    | 5,072,198,121   | 8,858   | 124,362,956    | 13,672        | 238,665,211    | 268       | 4,231,596   | 346    | 17,300,000    |
| 北名古屋 | 193,275    | 5,466,592,275   | 7,885   | 108,712,107    | 14,634        | 265,511,059    | 283       | 3,940,354   | 424    | 21,200,000    |
| 弥富市  | 118,555    | 3,466,129,139   | 4,725   | 70,759,787     | 9,450         | 149,218,480    | 178       | 2,818,555   | 246    | 12,300,000    |
| みよし市 | 85,077     | 2,679,943,299   | 2,229   | 31,542,177     | 6,769         | 117,548,624    | 93        | 1,474,912   | 212    | 10,600,000    |
| あま市  | 216,582    | 6,239,889,429   | 7,536   | 109,141,031    | 15,975        | 280,035,614    | 270       | 3,232,250   | 450    | 22,500,000    |
| 長久手市 | 87,127     | 2,650,383,890   | 3,141   | 57,898,456     | 7,416         | 132,970,753    | 152       | 2,392,300   | 184    | 9,200,000     |
| 東郷町  | 89,597     | 2,611,978,314   | 2,566   | 35,637,448     | 6,596         | 126,816,830    | 148       | 1,883,956   | 174    | 8,700,000     |
| 豊山町  | 32,729     | 932,265,626     | 1,249   | 14,975,341     | 2,606         | 42,646,795     | 40        | 777,211     | 76     | 3,800,000     |
| 大口町  | 50,913     | 1,555,536,902   | 2,118   | 27,021,314     | 3,865         | 72,916,078     | 76        | 954,743     | 125    | 6,250,000     |
| 扶桑町  | 108,357    | 2,748,305,864   | 4,185   | 57,230,022     | 7,805         | 113,228,253    | 191       | 3,257,943   | 206    | 10,300,000    |
| 大治町  | 61,944     | 1,854,028,280   | 2,624   | 37,194,817     | 4,730         | 87,123,569     | 71        | 1,492,357   | 103    | 5,150,000     |
| 蟹江町  | 94,708     | 3,046,779,187   | 4,279   | 65,620,938     | 8,220         | 140,946,159    | 129       | 1,620,848   | 191    | 9,550,000     |
| 飛島村  | 13,150     | 392,141,659     | 1,185   | 11,261,406     | 783           | 15,999,317     | 37        | 236,612     | 61     | 3,050,000     |
| 阿久比町 | 90,448     | 2,083,951,864   | 2,248   | 34,867,438     | 5,319         | 77,585,760     | 123       | 1,781,759   | 167    | 8,350,000     |
| 東浦町  | 135,749    | 3,708,918,098   | 3,519   | 52,196,779     | 9,566         | 155,460,513    | 275       | 3,733,915   | 279    | 13,950,000    |
| 南知多町 | 74,971     | 2,701,855,190   | 3,519   | 46,743,024     | 6,485         | 114,076,253    | 164       | 1,335,524   | 259    | 12,950,000    |
| 美浜町  | 55,772     | 2,259,026,887   | 1,825   | 24,396,226     | 5,609         | 92,618,194     | 120       | 1,334,829   | 190    | 9,500,000     |
| 武豊町  | 114,021    | 2,942,645,111   | 1,766   | 29,087,748     | 7,583         | 117,767,450    | 246       | 2,526,359   | 268    | 13,400,000    |
| 幸田町  | 92,827     | 2,423,169,045   | 1,883   | 27,174,125     | 6,023         | 96,899,614     | 104       | 1,268,903   | 176    | 8,800,000     |
| 設楽町  | 31,410     | 932,487,310     | 498     | 5,226,088      | 2,226         | 33,785,099     | 31        | 166,487     | 91     | 4,550,000     |
| 東栄町  | 31,125     | 703,573,408     | 320     | 4,100,056      | 1,736         | 23,590,335     | 15        | 78,513      | 90     | 4,500,000     |
| 豊根村  | 8,404      | 266,722,540     | 121     | 894,155        | 790           | 11,069,489     | 21        | 103,268     | 27     | 1,350,000     |
| 合 計  | 20,828,656 | 589,219,887,446 | 750,805 | 11,317,619,410 | 1,630,726     | 27,331,200,328 | 37,312    | 519,585,331 | 41,908 | 2,095,400,000 |



○平成 25 年度市町村別保険給付実績（平成 25 年 3 月診療分～平成 26 年 2 月診療分）

| 区 分   | 療養給付費      |                 | 療養費等    |                | 高額療養費（現物給付含む） |                | 高額介護合算療養費 |             | 葬祭費    |               |
|-------|------------|-----------------|---------|----------------|---------------|----------------|-----------|-------------|--------|---------------|
|       | 件数         | 金額              | 件数      | 金額             | 件数（再掲）        | 金額             | 件数（再掲）    | 金額          | 件数     | 金額            |
|       | 件          | 円               | 件       | 円              | 件             | 円              | 件         | 円           | 件      | 円             |
| 名古屋市  | 7,517,973  | 213,844,799,307 | 337,535 | 5,298,652,741  | 681,981       | 10,599,184,185 | 15,040    | 242,346,237 | 13,089 | 654,450,000   |
| 豊橋市   | 1,068,120  | 32,009,924,307  | 32,443  | 431,070,417    | 84,726        | 1,371,208,475  | 1,702     | 22,013,384  | 2,245  | 112,250,000   |
| 岡崎市   | 1,037,133  | 27,509,640,982  | 23,095  | 322,345,585    | 71,225        | 1,285,686,012  | 2,056     | 25,146,066  | 1,943  | 97,150,000    |
| 一宮市   | 1,196,183  | 34,210,516,204  | 45,534  | 585,496,250    | 94,447        | 1,569,428,363  | 2,647     | 36,393,947  | 2,431  | 121,550,000   |
| 瀬戸市   | 457,132    | 13,712,225,810  | 12,224  | 186,374,410    | 40,298        | 623,575,493    | 1,163     | 15,864,062  | 875    | 43,750,000    |
| 半田市   | 372,590    | 9,036,665,208   | 13,334  | 189,351,012    | 24,625        | 367,451,422    | 677       | 9,412,104   | 768    | 38,400,000    |
| 春日井市  | 878,210    | 23,547,103,536  | 25,792  | 331,915,892    | 62,126        | 1,109,750,761  | 1,095     | 16,415,128  | 1,558  | 77,900,000    |
| 豊川市   | 578,931    | 15,573,566,405  | 14,904  | 222,599,152    | 41,994        | 661,001,175    | 807       | 10,339,752  | 1,190  | 59,500,000    |
| 津島市   | 211,469    | 5,686,522,024   | 7,176   | 99,296,552     | 14,729        | 252,187,553    | 312       | 2,852,595   | 429    | 21,450,000    |
| 碧南市   | 215,337    | 6,022,947,548   | 9,075   | 101,767,728    | 14,469        | 231,120,719    | 298       | 3,735,557   | 474    | 23,700,000    |
| 刈谷市   | 283,882    | 9,620,672,065   | 10,690  | 163,754,317    | 24,304        | 473,596,816    | 599       | 8,719,925   | 659    | 32,950,000    |
| 豊田市   | 924,098    | 27,059,166,658  | 22,376  | 279,703,523    | 65,894        | 1,186,405,654  | 1,021     | 13,795,010  | 1,998  | 99,900,000    |
| 安城市   | 387,446    | 11,005,247,836  | 9,303   | 127,798,789    | 27,580        | 505,623,045    | 625       | 7,639,518   | 809    | 40,450,000    |
| 西尾市   | 521,480    | 13,700,041,868  | 14,302  | 175,855,333    | 31,972        | 560,021,575    | 556       | 7,202,240   | 1,239  | 61,950,000    |
| 蒲郡市   | 302,259    | 8,155,379,980   | 9,431   | 127,512,690    | 19,598        | 348,162,611    | 459       | 4,778,247   | 665    | 33,250,000    |
| 犬山市   | 243,259    | 7,442,467,888   | 7,224   | 104,466,464    | 21,399        | 310,841,301    | 441       | 6,449,019   | 531    | 26,550,000    |
| 常滑市   | 191,390    | 5,359,659,354   | 4,365   | 58,594,762     | 12,587        | 217,453,943    | 334       | 3,972,696   | 414    | 20,700,000    |
| 江南市   | 313,095    | 8,646,546,735   | 11,258  | 156,264,109    | 22,287        | 366,396,178    | 536       | 6,801,237   | 602    | 30,100,000    |
| 小牧市   | 373,168    | 10,189,355,406  | 9,795   | 142,782,177    | 26,855        | 471,863,978    | 508       | 7,168,716   | 739    | 36,950,000    |
| 稲沢市   | 420,832    | 11,770,478,556  | 16,936  | 238,875,234    | 29,931        | 531,788,576    | 639       | 8,387,336   | 934    | 46,700,000    |
| 新城市   | 188,500    | 5,142,912,567   | 4,054   | 48,426,487     | 11,250        | 175,257,941    | 238       | 2,030,461   | 465    | 23,250,000    |
| 東海市   | 260,075    | 8,017,902,715   | 8,446   | 115,450,600    | 21,349        | 376,582,422    | 419       | 4,576,782   | 507    | 25,350,000    |
| 大府市   | 211,857    | 5,574,774,508   | 5,303   | 81,484,085     | 13,807        | 251,628,720    | 383       | 3,954,737   | 408    | 20,400,000    |
| 知多市   | 238,357    | 6,252,363,900   | 7,505   | 102,666,341    | 16,748        | 262,644,944    | 438       | 5,152,322   | 492    | 24,600,000    |
| 知立市   | 137,034    | 4,746,538,859   | 3,176   | 42,426,927     | 11,634        | 232,272,738    | 258       | 3,934,815   | 317    | 15,850,000    |
| 尾張旭市  | 255,276    | 6,775,760,288   | 6,924   | 111,709,636    | 20,126        | 324,803,402    | 436       | 7,069,710   | 413    | 20,650,000    |
| 高浜市   | 99,638     | 3,080,894,902   | 3,471   | 48,483,545     | 7,493         | 125,354,281    | 209       | 2,254,081   | 262    | 13,100,000    |
| 岩倉市   | 119,163    | 3,416,504,220   | 5,268   | 59,932,682     | 9,054         | 149,527,644    | 165       | 2,373,002   | 285    | 14,250,000    |
| 豊明市   | 188,423    | 5,754,295,330   | 4,611   | 72,437,434     | 14,821        | 295,031,201    | 335       | 4,076,522   | 367    | 18,350,000    |
| 日進市   | 214,825    | 5,921,548,323   | 6,805   | 104,011,875    | 16,431        | 279,988,088    | 513       | 8,746,960   | 370    | 18,500,000    |
| 田原市   | 227,249    | 5,856,766,579   | 4,889   | 58,199,882     | 13,010        | 221,062,243    | 299       | 2,804,339   | 485    | 24,250,000    |
| 愛西市   | 224,255    | 6,539,517,328   | 7,025   | 93,884,519     | 16,167        | 282,159,549    | 426       | 4,297,976   | 480    | 24,000,000    |
| 清須市   | 195,369    | 5,495,976,554   | 9,494   | 131,136,161    | 14,866        | 266,414,944    | 371       | 4,786,040   | 384    | 19,200,000    |
| 北名古屋市 | 211,478    | 5,885,233,402   | 8,570   | 117,303,734    | 16,504        | 279,275,886    | 303       | 4,554,951   | 416    | 20,800,000    |
| 弥富市   | 125,309    | 3,675,153,549   | 4,481   | 56,066,359     | 9,484         | 163,384,617    | 180       | 2,272,624   | 272    | 13,600,000    |
| みよし市  | 91,887     | 2,985,796,579   | 2,388   | 31,130,337     | 7,771         | 134,551,934    | 140       | 1,713,130   | 209    | 10,450,000    |
| あま市   | 241,293    | 6,953,910,071   | 8,048   | 114,674,608    | 17,573        | 314,777,174    | 311       | 4,531,699   | 458    | 22,900,000    |
| 長久手市  | 92,036     | 2,738,245,941   | 3,130   | 53,500,315     | 7,764         | 145,953,121    | 221       | 3,396,417   | 205    | 10,250,000    |
| 東郷町   | 97,510     | 2,842,083,786   | 2,659   | 34,300,898     | 7,238         | 128,021,812    | 221       | 2,358,259   | 190    | 9,500,000     |
| 豊山町   | 35,571     | 922,100,640     | 1,384   | 15,109,941     | 2,528         | 40,619,585     | 50        | 1,078,430   | 85     | 4,250,000     |
| 大口町   | 54,616     | 1,685,349,172   | 2,244   | 27,085,411     | 4,156         | 80,883,521     | 68        | 706,403     | 121    | 6,050,000     |
| 扶桑町   | 115,372    | 2,998,328,657   | 4,399   | 60,372,333     | 8,467         | 122,513,203    | 178       | 3,119,065   | 218    | 10,900,000    |
| 大治町   | 69,624     | 2,157,651,136   | 2,771   | 38,675,259     | 5,462         | 103,186,849    | 103       | 1,907,734   | 133    | 6,650,000     |
| 蟹江町   | 100,626    | 3,362,010,349   | 4,388   | 65,063,158     | 8,916         | 160,471,018    | 163       | 2,304,977   | 212    | 10,600,000    |
| 飛島村   | 13,965     | 447,376,666     | 1,162   | 10,385,496     | 882           | 17,847,506     | 62        | 430,810     | 56     | 2,800,000     |
| 阿久比町  | 95,039     | 2,137,615,443   | 2,421   | 35,008,873     | 5,700         | 86,465,519     | 130       | 1,899,392   | 188    | 9,400,000     |
| 東浦町   | 144,024    | 4,027,815,285   | 3,794   | 53,970,302     | 10,284        | 170,074,186    | 244       | 3,718,175   | 262    | 13,100,000    |
| 南知多町  | 75,517     | 2,730,431,020   | 3,631   | 45,816,724     | 6,798         | 109,707,032    | 226       | 2,438,384   | 248    | 12,400,000    |
| 美浜町   | 55,497     | 2,285,638,861   | 1,864   | 25,075,662     | 5,961         | 92,666,105     | 127       | 1,947,558   | 187    | 9,350,000     |
| 武豊町   | 118,828    | 3,032,228,967   | 1,778   | 27,197,517     | 7,478         | 113,446,137    | 206       | 2,692,725   | 237    | 11,850,000    |
| 幸田町   | 99,046     | 2,475,380,164   | 1,911   | 28,453,962     | 6,238         | 97,358,573     | 77        | 1,436,214   | 194    | 9,700,000     |
| 設楽町   | 31,468     | 952,424,964     | 487     | 4,497,390      | 2,115         | 37,042,523     | 67        | 419,414     | 80     | 4,000,000     |
| 東栄町   | 29,883     | 640,233,931     | 308     | 4,088,102      | 1,600         | 21,183,419     | 97        | 726,926     | 84     | 4,200,000     |
| 豊根村   | 8,301      | 232,949,784     | 157     | 1,300,903      | 704           | 8,073,498      | 29        | 128,901     | 24     | 1,200,000     |
| 合 計   | 21,960,898 | 621,846,642,117 | 775,738 | 11,263,804,595 | 1,743,406     | 28,712,979,170 | 39,208    | 559,272,711 | 42,906 | 2,145,300,000 |

○平成 26 年度市町村別保険給付実績（平成 26 年 3 月診療分～平成 27 年 2 月診療分）

| 区 分  | 療養給付費      |                 | 療養費等    |                | 高額療養費（現物給付含む） |                | 高額介護合算療養費 |             | 葬祭費    |               |
|------|------------|-----------------|---------|----------------|---------------|----------------|-----------|-------------|--------|---------------|
|      | 件数         | 金額              | 件数      | 金額             | 件数（再掲）        | 金額             | 件数（再掲）    | 金額          | 件数     | 金額            |
|      | 件          | 円               | 件       | 円              | 件             | 円              | 件         | 円           | 件      | 円             |
| 名古屋市 | 7,805,215  | 219,777,259,948 | 341,954 | 5,374,818,232  | 708,422       | 11,037,054,601 | 16,186    | 264,451,633 | 13,534 | 676,700,000   |
| 豊橋市  | 1,118,864  | 33,111,408,054  | 31,715  | 422,902,046    | 88,700        | 1,437,678,530  | 1,894     | 22,548,671  | 2,178  | 108,900,000   |
| 岡崎市  | 1,077,968  | 28,010,794,738  | 23,486  | 326,877,788    | 73,113        | 1,275,569,047  | 1,002     | 11,800,040  | 2,059  | 102,950,000   |
| 一宮市  | 1,271,503  | 35,529,281,327  | 46,341  | 586,737,250    | 100,452       | 1,640,859,505  | 2,939     | 42,154,283  | 2,310  | 115,500,000   |
| 瀬戸市  | 480,743    | 14,398,621,595  | 12,101  | 184,202,304    | 42,228        | 685,019,415    | 1,044     | 13,934,830  | 923    | 46,150,000    |
| 半田市  | 391,955    | 9,282,865,124   | 13,752  | 190,725,639    | 25,198        | 389,252,077    | 480       | 7,071,687   | 706    | 35,300,000    |
| 春日井市 | 934,594    | 24,980,549,419  | 25,943  | 337,691,738    | 68,251        | 1,196,465,522  | 1,892     | 28,381,582  | 1,641  | 82,050,000    |
| 豊川市  | 598,057    | 15,803,869,865  | 16,703  | 232,072,119    | 42,762        | 668,585,340    | 1,153     | 15,452,480  | 1,179  | 58,950,000    |
| 津島市  | 221,371    | 5,760,441,046   | 7,771   | 105,249,697    | 15,048        | 252,889,069    | 425       | 4,765,104   | 465    | 23,250,000    |
| 碧南市  | 217,570    | 6,217,252,325   | 8,738   | 95,927,344     | 14,590        | 257,818,640    | 312       | 3,831,301   | 496    | 24,800,000    |
| 刈谷市  | 298,737    | 10,035,259,683  | 11,035  | 165,587,747    | 26,049        | 520,583,253    | 698       | 9,881,893   | 720    | 36,000,000    |
| 豊田市  | 968,172    | 28,060,325,350  | 22,212  | 272,499,301    | 68,589        | 1,248,739,647  | 1,674     | 20,369,004  | 1,955  | 97,750,000    |
| 安城市  | 408,871    | 11,366,775,339  | 9,753   | 137,404,612    | 29,743        | 506,788,397    | 753       | 9,031,827   | 875    | 43,750,000    |
| 西尾市  | 535,996    | 13,826,735,070  | 14,689  | 188,921,845    | 32,784        | 567,745,346    | 1,011     | 10,903,561  | 1,218  | 60,900,000    |
| 蒲郡市  | 317,854    | 8,594,155,165   | 8,937   | 118,414,842    | 21,113        | 373,778,061    | 545       | 6,434,559   | 580    | 29,000,000    |
| 犬山市  | 250,689    | 7,568,754,873   | 8,358   | 114,724,625    | 21,735        | 316,809,429    | 462       | 6,503,409   | 515    | 25,750,000    |
| 常滑市  | 197,789    | 5,576,108,450   | 4,612   | 57,501,330     | 13,598        | 228,760,653    | 343       | 4,038,432   | 485    | 24,250,000    |
| 江南市  | 323,559    | 8,752,163,525   | 12,262  | 164,283,321    | 23,180        | 373,836,610    | 537       | 6,729,833   | 707    | 35,350,000    |
| 小牧市  | 400,184    | 10,852,256,837  | 10,177  | 145,985,936    | 28,684        | 514,514,315    | 487       | 8,121,036   | 779    | 38,950,000    |
| 稲沢市  | 436,922    | 12,077,663,770  | 17,131  | 233,386,168    | 30,918        | 545,028,477    | 661       | 8,455,331   | 937    | 46,850,000    |
| 新城市  | 188,546    | 5,526,323,277   | 4,314   | 51,118,084     | 12,331        | 205,273,042    | 244       | 1,912,886   | 520    | 26,000,000    |
| 東海市  | 276,131    | 8,361,661,850   | 8,576   | 114,931,851    | 22,507        | 389,251,865    | 462       | 5,576,122   | 544    | 27,200,000    |
| 大府市  | 224,514    | 5,918,445,943   | 5,699   | 86,404,905     | 15,050        | 256,248,952    | 407       | 4,553,283   | 383    | 19,150,000    |
| 知多市  | 253,564    | 6,483,071,045   | 7,771   | 104,434,996    | 17,428        | 258,808,604    | 454       | 4,996,573   | 487    | 24,350,000    |
| 知立市  | 141,599    | 4,739,117,983   | 3,018   | 39,369,848     | 11,643        | 219,837,333    | 364       | 4,753,907   | 335    | 16,750,000    |
| 尾張旭市 | 267,657    | 7,073,627,046   | 6,762   | 113,749,223    | 20,853        | 339,486,337    | 491       | 7,416,001   | 481    | 24,050,000    |
| 高浜市  | 102,946    | 3,337,782,472   | 3,459   | 48,852,777     | 7,923         | 143,773,051    | 265       | 2,656,987   | 258    | 12,900,000    |
| 岩倉市  | 125,605    | 3,591,092,304   | 4,747   | 52,957,408     | 9,059         | 165,986,424    | 177       | 2,348,141   | 236    | 11,800,000    |
| 豊明市  | 203,044    | 5,974,931,016   | 5,193   | 75,805,004     | 15,857        | 298,946,551    | 364       | 4,741,566   | 389    | 19,450,000    |
| 日進市  | 226,382    | 6,221,950,443   | 6,999   | 108,430,643    | 17,548        | 307,878,936    | 438       | 7,848,271   | 350    | 17,500,000    |
| 田原市  | 225,851    | 5,857,288,285   | 4,876   | 58,843,407     | 13,368        | 222,957,032    | 335       | 3,739,262   | 531    | 26,550,000    |
| 愛西市  | 236,404    | 6,669,455,836   | 8,111   | 107,292,047    | 17,102        | 281,339,830    | 362       | 4,593,921   | 476    | 23,800,000    |
| 清須市  | 203,987    | 5,446,011,330   | 9,505   | 131,639,352    | 15,234        | 257,617,295    | 409       | 5,765,714   | 403    | 20,150,000    |
| 北名古屋 | 224,159    | 6,172,856,464   | 9,034   | 118,907,846    | 17,299        | 289,962,541    | 393       | 5,471,802   | 424    | 21,200,000    |
| 弥富市  | 139,833    | 3,934,428,555   | 4,207   | 51,787,363     | 10,633        | 183,863,229    | 198       | 3,079,185   | 303    | 15,150,000    |
| みよし市 | 99,465     | 3,207,974,677   | 2,507   | 34,116,382     | 8,540         | 139,227,491    | 123       | 1,636,386   | 220    | 11,000,000    |
| あま市  | 260,953    | 7,416,973,502   | 8,499   | 117,997,509    | 19,344        | 341,493,842    | 321       | 4,736,756   | 476    | 23,800,000    |
| 長久手市 | 97,123     | 2,871,806,629   | 3,314   | 53,399,755     | 8,076         | 155,586,397    | 202       | 3,019,766   | 181    | 9,050,000     |
| 東郷町  | 105,326    | 2,963,288,360   | 2,671   | 35,311,034     | 7,791         | 134,988,838    | 230       | 3,086,436   | 189    | 9,450,000     |
| 豊山町  | 37,300     | 985,586,302     | 1,413   | 16,913,985     | 2,576         | 46,784,312     | 54        | 999,042     | 82     | 4,100,000     |
| 大口町  | 57,278     | 1,639,755,674   | 2,330   | 26,951,587     | 4,314         | 74,018,687     | 52        | 443,381     | 121    | 6,050,000     |
| 扶桑町  | 120,520    | 3,198,735,729   | 4,290   | 56,271,267     | 8,803         | 128,775,408    | 183       | 2,478,537   | 216    | 10,800,000    |
| 大治町  | 74,300     | 2,174,046,422   | 2,823   | 39,452,959     | 5,701         | 104,601,599    | 110       | 1,624,811   | 141    | 7,050,000     |
| 蟹江町  | 107,858    | 3,440,440,339   | 4,651   | 68,707,626     | 9,158         | 159,024,210    | 166       | 2,141,527   | 221    | 11,050,000    |
| 飛島村  | 14,841     | 432,238,240     | 1,183   | 10,532,464     | 1,029         | 18,633,566     | 12        | 150,157     | 56     | 2,800,000     |
| 阿久比町 | 100,034    | 2,278,449,001   | 2,527   | 34,969,510     | 5,922         | 89,066,090     | 145       | 2,028,646   | 153    | 7,650,000     |
| 東浦町  | 151,934    | 4,091,446,091   | 3,882   | 52,043,965     | 10,652        | 169,155,557    | 271       | 3,689,885   | 299    | 14,950,000    |
| 南知多町 | 75,964     | 2,746,401,783   | 3,418   | 42,509,066     | 7,237         | 108,528,502    | 202       | 2,965,265   | 211    | 10,550,000    |
| 美浜町  | 56,719     | 2,366,428,885   | 1,846   | 26,820,546     | 6,219         | 100,541,482    | 144       | 1,946,492   | 184    | 9,200,000     |
| 武豊町  | 125,492    | 3,236,016,942   | 1,818   | 27,560,669     | 7,677         | 125,548,492    | 217       | 2,673,979   | 239    | 11,950,000    |
| 幸田町  | 102,035    | 2,617,858,617   | 1,873   | 27,313,583     | 6,370         | 104,541,331    | 157       | 1,602,074   | 220    | 11,000,000    |
| 設楽町  | 30,971     | 935,286,271     | 549     | 4,649,734      | 2,124         | 38,114,231     | 89        | 441,510     | 88     | 4,400,000     |
| 東栄町  | 29,202     | 694,631,031     | 309     | 4,229,784      | 1,743         | 24,418,487     | 83        | 517,625     | 77     | 3,850,000     |
| 豊根村  | 7,657      | 224,060,993     | 156     | 1,266,608      | 648           | 8,290,194      | 19        | 68,867      | 17     | 850,000       |
| 合 計  | 22,951,807 | 642,412,010,840 | 790,000 | 11,401,456,671 | 1,822,916     | 29,930,345,672 | 42,641    | 610,565,259 | 43,773 | 2,188,650,000 |

○市町村別健康診査事業実績

| 市町村名    | H21年度 | H22年度 | H23年度 | H24年度 | H25年度      | H26年度                   |             |                    | 受診率<br>の増減<br>(D-A)<br>(pt) |
|---------|-------|-------|-------|-------|------------|-------------------------|-------------|--------------------|-----------------------------|
|         | 受診率   | 受診率   | 受診率   | 受診率   | 受診率<br>(A) | H26.4.1<br>被保険者数<br>(B) | 受診者数<br>(C) | 受診率<br>(D=C/<br>B) |                             |
|         | (%)   | (%)   | (%)   | (%)   | (%)        | (人)                     | (人)         | (%)                |                             |
| 1 名古屋市  | 19.98 | 20.53 | 21.12 | 21.73 | 21.46      | 248,962                 | 58,891      | 23.65              | 2.20                        |
| 2 豊橋市   | 21.31 | 19.88 | 21.08 | 22.87 | 23.24      | 40,479                  | 9,668       | 23.88              | 0.65                        |
| 3 岡崎市   | 66.59 | 66.72 | 64.17 | 64.56 | 62.47      | 35,782                  | 22,372      | 62.52              | 0.05                        |
| 4 一宮市   | 43.53 | 44.32 | 46.00 | 47.39 | 47.74      | 42,696                  | 21,053      | 49.31              | 1.57                        |
| 5 瀬戸市   | 27.55 | 28.25 | 30.68 | 34.02 | 35.31      | 15,939                  | 5,800       | 36.39              | 1.08                        |
| 6 半田市   | 54.00 | 53.69 | 54.08 | 57.04 | 57.96      | 12,305                  | 7,261       | 59.01              | 1.05                        |
| 7 春日井市  | 25.69 | 24.98 | 27.08 | 27.23 | 29.36      | 30,569                  | 9,364       | 30.63              | 1.27                        |
| 8 豊川市   | 15.51 | 15.21 | 16.38 | 19.13 | 19.78      | 20,352                  | 4,262       | 20.94              | 1.16                        |
| 9 津島市   | 30.99 | 34.00 | 36.68 | 40.26 | 40.48      | 7,648                   | 3,228       | 42.21              | 1.73                        |
| 10 碧南市  | 52.24 | 52.30 | 52.21 | 52.50 | 52.06      | 7,915                   | 4,114       | 51.98              | △ 0.09                      |
| 11 刈谷市  | 46.55 | 46.61 | 46.21 | 46.77 | 46.63      | 11,903                  | 5,490       | 46.12              | △ 0.50                      |
| 12 豊田市  | 26.93 | 27.34 | 28.99 | 28.28 | 26.69      | 35,293                  | 10,027      | 28.41              | 1.72                        |
| 13 安城市  | 37.09 | 35.57 | 40.07 | 36.87 | 37.17      | 15,569                  | 6,162       | 39.58              | 2.41                        |
| 14 西尾市  | 24.02 | 22.18 | 23.00 | 24.57 | 26.08      | 19,024                  | 5,118       | 26.90              | 0.82                        |
| 15 蒲郡市  | 29.33 | 34.26 | 33.71 | 36.12 | 35.31      | 10,943                  | 3,566       | 32.59              | △ 2.72                      |
| 16 犬山市  | 39.09 | 40.84 | 42.71 | 44.37 | 44.75      | 8,890                   | 3,918       | 44.07              | △ 0.67                      |
| 17 常滑市  | 25.33 | 27.07 | 28.41 | 28.25 | 37.15      | 7,196                   | 2,770       | 38.49              | 1.35                        |
| 18 江南市  | 49.43 | 49.04 | 49.30 | 51.29 | 49.53      | 11,405                  | 5,722       | 50.17              | 0.64                        |
| 19 小牧市  | 36.91 | 36.47 | 38.46 | 40.15 | 41.11      | 13,621                  | 5,650       | 41.48              | 0.37                        |
| 20 稲沢市  | 36.16 | 37.89 | 38.68 | 40.13 | 41.05      | 15,037                  | 6,646       | 44.20              | 3.15                        |
| 21 新城市  | 40.48 | 37.51 | 40.09 | 39.90 | 39.99      | 8,427                   | 3,349       | 39.74              | △ 0.25                      |
| 22 東海市  | 30.07 | 55.90 | 46.47 | 48.00 | 49.86      | 10,327                  | 5,120       | 49.58              | △ 0.28                      |
| 23 大府市  | 30.36 | 30.96 | 32.51 | 34.93 | 37.43      | 7,571                   | 2,942       | 38.86              | 1.43                        |
| 24 知多市  | 30.81 | 31.86 | 33.70 | 34.88 | 35.47      | 8,727                   | 3,197       | 36.63              | 1.17                        |
| 25 知立市  | 38.09 | 38.58 | 37.18 | 40.10 | 39.65      | 5,959                   | 2,583       | 43.35              | 3.70                        |
| 26 尾張旭市 | 26.02 | 27.81 | 33.05 | 37.65 | 37.16      | 8,283                   | 3,126       | 37.74              | 0.58                        |
| 27 高浜市  | 55.21 | 54.94 | 54.34 | 54.51 | 54.40      | 4,302                   | 2,322       | 53.97              | △ 0.42                      |
| 28 岩倉市  | 30.34 | 32.27 | 32.84 | 32.38 | 34.56      | 4,693                   | 1,560       | 33.24              | △ 1.32                      |
| 29 豊明市  | 12.44 | 25.37 | 26.81 | 29.30 | 31.18      | 6,960                   | 2,317       | 33.29              | 2.11                        |
| 30 日進市  | 29.81 | 26.87 | 31.24 | 33.68 | 37.45      | 7,143                   | 2,338       | 32.73              | △ 4.72                      |
| 31 田原市  | 40.59 | 40.14 | 39.64 | 39.21 | 40.95      | 8,407                   | 3,449       | 41.03              | 0.07                        |
| 32 愛西市  | 32.50 | 33.18 | 34.65 | 36.08 | 38.11      | 8,173                   | 3,137       | 38.38              | 0.27                        |
| 33 清須市  | 9.02  | 31.97 | 30.00 | 30.94 | 27.18      | 6,942                   | 1,983       | 28.57              | 1.39                        |
| 34 北名古屋 | 23.46 | 20.17 | 24.99 | 25.52 | 26.51      | 7,704                   | 2,109       | 27.38              | 0.86                        |
| 35 弥富市  | 35.30 | 36.25 | 39.09 | 42.08 | 43.02      | 4,723                   | 2,075       | 43.93              | 0.91                        |
| 36 みよし市 | 28.27 | 28.66 | 30.80 | 30.75 | 32.01      | 3,750                   | 1,217       | 32.45              | 0.44                        |
| 37 あま市  | 33.78 | 30.00 | 37.49 | 41.55 | 41.82      | 8,774                   | 3,861       | 44.01              | 2.18                        |
| 38 長久手市 | 27.37 | 30.74 | 33.29 | 35.94 | 37.21      | 3,376                   | 1,431       | 42.39              | 5.18                        |
| 39 東郷町  | 25.44 | 28.13 | 31.88 | 32.61 | 35.51      | 3,488                   | 1,202       | 34.46              | △ 1.05                      |
| 40 豊山町  | 14.49 | 27.42 | 27.14 | 34.87 | 32.09      | 1,253                   | 424         | 33.84              | 1.75                        |
| 41 大口町  | 46.70 | 47.60 | 47.23 | 45.97 | 46.38      | 2,101                   | 1,039       | 49.45              | 3.07                        |
| 42 扶桑町  | 54.61 | 55.71 | 53.92 | 57.72 | 57.22      | 3,930                   | 2,115       | 53.82              | △ 3.41                      |
| 43 大治町  | 26.47 | 25.19 | 26.87 | 30.29 | 31.59      | 2,405                   | 809         | 33.64              | 2.05                        |
| 44 蟹江町  | 37.20 | 35.27 | 37.41 | 38.35 | 38.14      | 3,828                   | 1,525       | 39.84              | 1.70                        |
| 45 飛島村  | 32.35 | 35.80 | 36.19 | 37.74 | 39.75      | 640                     | 271         | 42.34              | 2.60                        |
| 46 阿久比町 | 10.73 | 19.73 | 23.97 | 24.67 | 25.67      | 3,015                   | 806         | 26.73              | 1.06                        |
| 47 東浦町  | 58.95 | 58.05 | 57.13 | 56.96 | 59.50      | 5,146                   | 3,033       | 58.94              | △ 0.56                      |
| 48 南知多町 | 19.05 | 18.72 | 20.15 | 19.45 | 18.79      | 3,463                   | 681         | 19.67              | 0.87                        |
| 49 美浜町  | 20.00 | 20.01 | 21.47 | 23.35 | 23.92      | 2,958                   | 736         | 24.88              | 0.97                        |
| 50 武豊町  | 47.43 | 47.43 | 49.89 | 49.59 | 51.79      | 4,108                   | 2,177       | 52.99              | 1.21                        |
| 51 幸田町  | 48.48 | 47.57 | 35.45 | 36.35 | 34.33      | 3,411                   | 1,194       | 35.00              | 0.68                        |
| 52 設楽町  | 36.36 | 34.91 | 34.47 | 35.41 | 36.26      | 1,606                   | 562         | 34.99              | △ 1.27                      |
| 53 東栄町  | 39.62 | 36.24 | 36.50 | 38.85 | 38.76      | 1,141                   | 450         | 39.44              | 0.68                        |
| 54 豊根村  | 34.31 | 33.25 | 31.01 | 32.41 | 37.75      | 389                     | 131         | 33.68              | △ 4.07                      |
| 合計      | 29.88 | 30.73 | 31.61 | 32.67 | 32.92      | 778,651                 | 266,353     | 34.21              | 1.29                        |