

愛知県後期高齢者医療の事業概況

平成26年

愛知県後期高齢者医療広域連合

目次

I	愛知県後期高齢者医療広域連合の概要	1
1	広域連合の沿革	2
2	広域連合の組織	4
(1)	組織図	4
(2)	愛知県後期高齢者医療広域連合役職者名簿	5
(3)	愛知県後期高齢者医療広域連合議会議員名簿	6
(4)	愛知県後期高齢者医療制度に関する懇談会委員名簿	7
3	平成26年度予算の概要	8
(1)	予算編成方針	8
(2)	会計別予算額	8
(3)	一般会計	9
(4)	後期高齢者医療特別会計	13
II	後期高齢者医療制度の概要と状況	17
1	被保険者の状況	18
(1)	被保険者数	18
(2)	年齢階層別被保険者数	18
(3)	所得区分別被保険者及び被扶養者であった被保険者数	19
(4)	取得事由別の被保険者数の状況	22
2	保険料	23
(1)	保険料率の改定	23
ア	保険料率の推移	23
イ	平成26・27年度保険料率改定の概要	24
(2)	保険料の賦課状況	24
ア	算定方法(平成26・27年度)	24
イ	保険料の軽減	25
ウ	保険料の減免	27
(3)	保険料の収納状況	28
3	医療給付	30
(1)	療養給付費	30
ア	療養の給付	30
イ	入院時食事療養費	30
ウ	入院時生活療養費	30
エ	療養費	30
(2)	訪問看護療養費	30
(3)	特別療養費	30
(4)	移送費	31

(5) 高額療養費	31
(6) 高額医療・高額介護合算療養費	32
4 葬祭費の支給	32
5 不正利得及び不当利得の徴収	32
6 第三者行為による損害賠償請求	33
7 医療費適正化事業	33
(1) 重複・頻回受診者の適正受診にむけた指導	33
ア 頻回受診者の市町村へのデータ提供	33
イ 頻回受診者への訪問指導事業	33
(2) ジェネリック医薬品の普及啓発	33
ア ジェネリック医薬品希望カード	33
イ ジェネリック医薬品利用差額通知	33
(3) 医療費通知	34
(4) 二次レセプト点検業務	34
(5) 介護保険との給付調整に係るレセプト点検	34
(6) 柔道整復・鍼灸・あん摩マッサージ適正化啓発事業	34
8 一部負担金の減免	35
9 保健事業	35
10 長寿・健康増進事業	36
(1) 協定保養所利用助成事業	36
(2) 人間ドック助成事業	36
(3) 肺炎球菌ワクチン予防接種助成事業	36
III 参考資料	37
1 財政状況	38
(1) 一般会計決算の概要	38
ア 歳入	38
イ 歳出	38
(2) 後期高齢者医療特別会計決算の概要	39
ア 歳入	39
イ 歳出	39
2 広域計画	40
IV 統計表	43

I 愛知県後期高齢者医療広域連合の概要

1 広域連合の沿革

年度	愛知県後期高齢者医療広域連合	国等の動き
H18	5/19 「愛知県後期高齢者医療広域連合設立準備事務検討会」設置	6月 「健康保険法等の一部を改正する法律」公布
	8/1 「愛知県後期高齢者医療広域連合設立準備委員会」を設置	9月 「高齢者の医療の確保に関する法律施行令」公布
	1/19 県内全市町村の議会において「後期高齢者医療広域連合規約」が議決	
	3/20 広域連合設立（許可） 松原武久名古屋市長が広域連合長に選出	
H19	7/9 平成19年第1回広域連合議会定例会	
	10/22 愛知県後期高齢者医療制度に関する懇談会	
	11/20 平成19年第1回広域連合議会臨時会	
	2/15 平成20年第1回広域連合議会定例会	
	3/3 コールセンターの設置（7/30まで）	
H20	4/1 後期高齢者医療制度施行（発足）	4月 「高齢者の医療の確保に関する法律」を施行
	7/8 平成20年第1回広域連合議会臨時会	
	8/6 平成20年第2回広域連合議会定例会	9月 「高齢者医療制度に関する検討会」設置
	2/13 平成21年第1回広域連合議会定例会	3月 「高齢者医療制度に関する検討会」 ・高齢者医療制度の見直しに関する基本的な考え方とりまとめ
H21	5/13 佐原光一豊橋市長が広域連合長に選出	4月 「与党高齢者医療制度に関するプロジェクトチーム」 ・高齢者医療制度の見直しに関する基本的な考え方とりまとめ
	6/1 協定保養所利用助成事業開始	
	7/10 平成21年第1回広域連合議会臨時会	
	8/7 平成21年第2回広域連合議会定例会	
	10/21 平成21年度第1回愛知県後期高齢者医療制度に関する懇談会	11月 「高齢者医療制度改革会議」設置
	2/1 平成21年度第2回愛知県後期高齢者医療制度に関する懇談会	
	2/10 平成22年第1回広域連合議会定例会	
H22	7/21 平成22年第1回広域連合議会臨時会	5月 「医療保険制度の安定的運営を図るための国民健康保険法等の一部を改正する法律」公布
	8/6 平成22年第2回広域連合議会定例会	
	9/6 平成22年度第1回愛知県後期高齢者医療制度に関する懇談会	12月 「高齢者医療制度改革会議」 ・高齢者のための新たな医療制度等について（最終とりまとめ）
	2/2 平成23年第1回広域連合議会定例会	
	3/1 平成22年度第2回愛知県後期高齢者医療制度に関する懇談会	

年度	愛知県後期高齢者医療広域連合	国等の動き
H23	5/16 柴田紘一岡崎市長が広域連合長に選出	6月 「社会保障・税一体改革成案」 政府・与党社会保障改革検討本部 決定 2月 「社会保障・税一体改革大綱」閣議 決定 ・高齢者医療制度改革会議のとりま とめ等を踏まえ、高齢者医療制度 の見直しを行う。
	7/22 平成23年第1回広域連合議会臨時会	
	8/26 平成23年第2回広域連合議会定例会	
	11/7 平成23年度第1回愛知県後期高齢者医療制 度に関する懇談会	
	1/30 平成23年度第2回愛知県後期高齢者医療制 度に関する懇談会	
	2/9 平成24年第1回広域連合議会定例会	
H24	5/29 平成24年度第1回愛知県後期高齢者医療制 度に関する懇談会	6月 三党合意「確認書」 ・「今後の高齢者医療制度にかかる 改革については、あらかじめその 内容等について3党間で合意に 向けて協議する。」 8月 「社会保障制度改革推進法」成立 ・今後の高齢者医療制度について は、状況等を踏まえ、必要に応じ て、社会保障制度改革国民会議に おいて検討し、結論を得る。
	7/27 平成24年第1回広域連合議会臨時会	
	8/24 平成24年第2回広域連合議会定例会	
	11/7 内田康宏岡崎市長が広域連合長に選出	
	1/30 平成24年度第2回愛知県後期高齢者医療制 度に関する懇談会	
	2/8 平成25年第1回広域連合議会定例会	
H25	5/24 河村たかし名古屋市長が広域連合長に選出	5月 「健康保険法等の一部を改正する法 律」公布 8月 「社会保障制度改革国民会議」報告 書 ・後期高齢者医療制度は、十分定着 していると考えられる。今後は、 現行制度を基本としながら、実施 状況等を踏まえ、後期高齢者支援 金に対する全面総報酬割の導入 を始め、必要な改善を行って いくことが適当。 12月 「持続可能な社会保障制度の確立を 図るための改革の推進に関する 法律」公布
	6/26 平成25年度第1回愛知県後期高齢者医療制 度に関する懇談会	
	7/22 平成25年第1回広域連合議会臨時会	
	8/22 平成25年第2回広域連合議会定例会	
	12/20 平成25年度第2回愛知県後期高齢者医療制 度に関する懇談会	
	2/10 平成26年第1回広域連合議会定例会	

2 広域連合の組織

(1) 組織図

平成 26 年 4 月 1 日現在

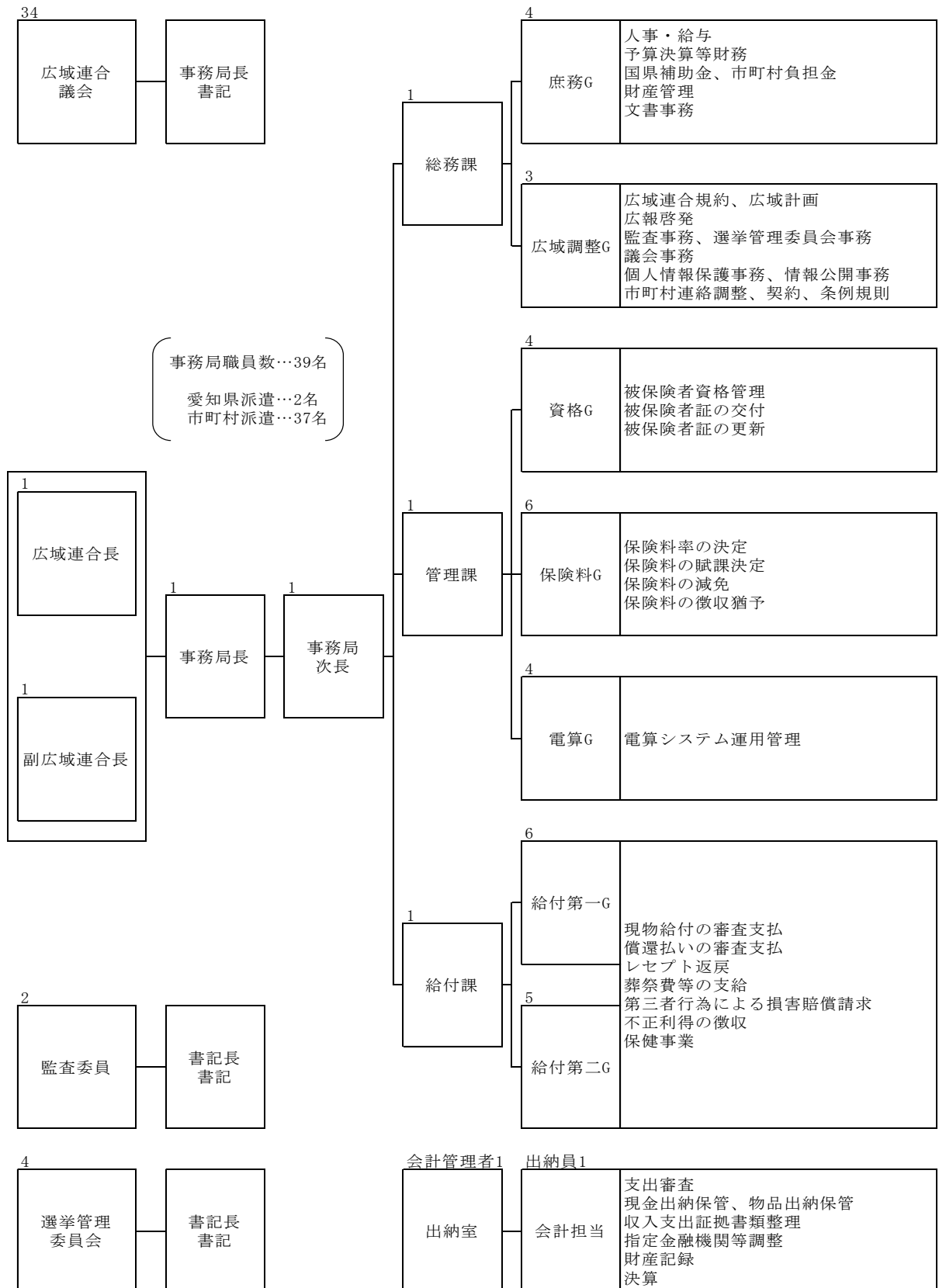

(2) 愛知県後期高齢者医療広域連合役職者名簿

平成 26 年 7 月 23 日現在

職 名	氏 名	任期等
広域連合長	かわむら 河村 たかし	名古屋市長 H25. 5. 25～
副広域連合長	さかきばら すみお 榊原 純夫	半田市長 H25. 7. 22～
広域連合議会議長	やまだ かずみ 山田 一己	稲沢市議会議員 H26. 7. 23～
広域連合議会副議長	さつ た えいさく 颯田 栄作	西尾市議会議員 H26. 7. 23～
監査委員（識見）	こじま まさる 小嶋 勝	国保連合会代表監事 H23. 7. 22～H27. 7. 21
監査委員（議選）	さいとう まこと 斎藤 まこと	名古屋市会議員 H26. 7. 23～
選挙管理委員 （委員長）	やまだ まさふみ 山田 将文	元名古屋市選挙管理委員 H23. 7. 22～H27. 7. 21
選挙管理委員	よしだ かずよ 吉田 和代	元豊橋市選挙管理委員 H23. 7. 22～H27. 7. 21
選挙管理委員	もり やすまさ 森 康正	一宮市選挙管理委員 H23. 7. 22～H27. 7. 21
選挙管理委員	とみた のりこ 富田 紀子	岡崎市選挙管理委員 H23. 7. 22～H27. 7. 21
選挙管理委員補充員 （順位 1）	み わ まさお 三輪 昌夫	春日井市選挙管理委員 H23. 7. 22～H27. 7. 21
選挙管理委員補充員 （順位 2）	おがさわらきんいち 小笠原 欽一	元豊田市選挙管理委員 H23. 7. 22～H27. 7. 21
選挙管理委員補充員 （順位 3）	あおき つねよし 青木 恒義	元豊川市選挙管理委員 H23. 7. 22～H27. 7. 21
選挙管理委員補充員 （順位 4）	いながき まさる 稲垣 勝	安城市選挙管理委員 H23. 7. 22～H27. 7. 21

(3) 愛知県後期高齢者医療広域連合議会議員名簿

平成 26 年 6 月 26 日現在

区分	選挙区市町村	定数	議員氏名	所属議会 (議員選出市町村)	備考
1	春日井市、犬山市、江南市、小牧市、 岩倉市、大口町、扶桑町	3	みずたに ただなり 水谷 忠成	春日井市	
			いなやま あきとし 稲山 明敏	江南市	
			きむら ふゆき 木村 冬樹	岩倉市	
2	清須市、北名古屋市、豊山町	1	あおやま かつみ 青山 克己	豊山町	
3	一宮市、稲沢市	2	やぎ たけゆき 八木 丈之	一宮市	
			やまだ かずみ 山田 一己	稲沢市	
4	瀬戸市、尾張旭市、豊明市、日進市、 長久手市、東郷町	2	しのだ かずひこ 篠田 一彦	尾張旭市	
			さかばやし たくみ 坂林 卓美	日進市	
5	津島市、愛西市、弥富市、あま市、 大治町、蟹江町、飛島村	2	ほんだ まさひで 本田 雅英	津島市	
			くろかわ かつよし 黒川 勝好	蟹江町	
6	半田市、常滑市、東海市、大府市、 知多市、阿久比町、東浦町、南知多町、 美浜町、武豊町	3	いとう すぐる 伊東 英	半田市	
			はやかわ なおひさ 早川 直久	東海市	
			えのきど りょうすけ 榎戸 陵友	南知多町	
7	碧南市、刈谷市、安城市、知立市、 高浜市	2	ねぎ た たくじ 柁宜田 拓治	碧南市	
			すぎうら としかず 杉浦 敏和	高浜市	
8	岡崎市、幸田町	2	たけした とらお 竹下 寅生	岡崎市	
			おおだけ ひろし 大嶽 弘	幸田町	
9	西尾市	1	さった えいさく 颯田 栄作	西尾市	
10	豊田市、みよし市	2	かとう かずお 加藤 和男	豊田市	
			かとう よしふみ 加藤 芳文	みよし市	
11	新城市、設楽町、東栄町、豊根村	1	くまがい ゆきのぶ 熊谷 行史	豊根村	
12	豊川市、蒲郡市	2	みま ゆきえ 美馬 ゆきえ	豊川市	
			にいみ しろうご 新実 祥悟	蒲郡市	
13	豊橋市、田原市	2	さかやなぎ ひろみつ 坂柳 泰光	豊橋市	
			ひこさか ひさのぶ 彦坂 久伸	田原市	
14	名古屋市	9	あさい まさひと 浅井 正仁	名古屋市	
			かとう おきむ 加藤 修		
			すずき たかゆき 鈴木 孝之		
			きたの よしはる 北野 よしはる		
			きんじょう ゆたか 金城 ゆたか		
			こばやし しろうこ 小林 祥子		
			ばば のりこ ばば のりこ		
			さいとう まこと 斎藤 まこと		
わしの けいこ わしの 恵子					

(4) 愛知県後期高齢者医療制度に関する懇談会委員名簿

平成26年5月1日現在

区分	氏名	所属等
被 保 険 者	浅倉 靖雄	公募
	飯田 展子	(公財) 愛知県老人クラブ連合会女性部会副部長 (大府市老人クラブ連合会副会長)
	三溝 芳隆	(公社) 名古屋市老人クラブ連合会副会長
	杉浦 忠	(公財) 愛知県老人クラブ連合会評議員 (高浜市いきいきシニアクラブ連合会会長)
	久木 好子	(公財) 愛知県老人クラブ連合会副会長 (一宮市老人クラブ連合会副会長)
	水谷 すみ子	公募
医 療 関 係 者	伊藤 宣夫	(公社) 愛知県医師会 (副会長)
	岩月 進	(一社) 愛知県薬剤師会 (副会長)
	内堀 典保	(一社) 愛知県歯科医師会 (副会長)
保 険 者 団 体	浦川 昌久	豊橋市(国保年金課長)
	内藤 泰典	健康保険組合連合会愛知連合会 (事務局長)
そ 学 の 識 他 経 有 験 識 者	井口 昭久	愛知淑徳大学健康医療科学部教授
	田川佳代子	愛知県立大学教育福祉学部社会福祉学科教授

3 平成 26 年度予算の概要

(1) 予算編成方針

当広域連合は独自の財源を持たず、財政運営は保険料を含む構成市町村からの負担金、国や県からの支出金及び現役世代からの支援分である支払基金交付金などを財源として事業運営を行うものであり、被保険者の動向に注視しつつ、常に計画的かつ効率的な財政運営を行っていく必要があります。

こうしたことから、歳入については、国県支出金、市町村負担金等について適正に見込むこと、歳出については、事業効果を的確に把握し、最小の経費で最大の効果を挙げることを基本として予算編成に当たっています。

特別会計においては、平成 26 年度が 2 年間の財政運営期間の初年度に当たることから 2 年間の財政の均衡を図るよう、被保険者数や医療費及び被保険者の所得の動向に留意し、保険料率算定の数値を基に予算編成しています。

(2) 会計別予算額

平成 26 年度予算は、一般会計として、市町村からの負担金や国の負担金・補助金、臨時特例基金からの繰入金等を歳入として、職員人件費を始めとする事務局運営経費及び後期高齢者医療制度の実施に係る給付業務を始めとする事務的経費並びに保険料軽減に要する費用として特別会計へ繰り出す経費等を歳出として計上しています。

また、後期高齢者医療特別会計として、市町村が被保険者から徴収する保険料を含む市町村負担金、国の負担金・補助金、県の負担金、現役世代からの支援分である支払基金交付金等を歳入として、保険給付費、保健事業費等を歳出として計上しています。

予算規模は、一般会計は 94 億 2,341 万 6 千円で前年度当初予算 51 億 4,054 万 7 千円に対して 42 億 8,286 万 9 千円の増加、前年度比では 183.32%となり、後期高齢者医療特別会計は 7,053 億 5,209 万 5 千円で前年度当初予算 6,790 億 4,366 万 7 千円に対して 263 億 842 万 8 千円の増加、前年度比 103.87%となります。

会 計 名	平成 26 年度	平成 25 年度当初	前年度比
一 般 会 計	9,423,416	5,140,547	183.32
後期高齢者医療特別会計	705,352,095	679,043,667	103.87
合 計	714,775,511	684,184,214	104.47

(3) 一般会計

歳入の主なものは、市町村の事務費負担金である分担金及び負担金 12 億 2,986 万円、高齢者医療制度円滑運営臨時特例交付金等の国庫支出金 40 億 8,705 万 9 千円、後期高齢者医療制度臨時特例基金等からの繰入金 40 億 7,517 万 2 千円です。

また、歳出の主なものは、給付業務に係る事務経費である給付管理費、保険料軽減措置に要する費用などを特別会計に繰り出す後期高齢者医療特別会計繰出金、高齢者医療制度円滑運営臨時特例交付金を積み立てる後期高齢者医療制度臨時特例基金積立金等の民生費 86 億 8,519 万 9 千円です。

○歳入

区 分	平成 26 年度		平成 25 年度当初		比 較	前年度比	主なもの
	予算額	構成比	予算額	構成比			
1 分担金及び負担金	千円 1,229,860	% 13.05	千円 1,234,603	% 24.02	千円 △4,743	% 99.62	市町村負担金
2 国庫支出金	4,087,059	43.37	47,290	0.92	4,039,769	8,642.54	高齢者医療制度円滑運営臨時特例交付金
3 財産収入	1,023	0.01	1,626	0.03	△603	62.92	基金の預金利子
4 寄附金	1	0.00	1	0.00	0	100.00	
5 繰入金	4,075,172	43.25	3,787,756	73.68	287,416	107.59	後期高齢者医療制度臨時特例基金繰入金
6 繰越金	30,000	0.32	50,000	0.97	△20,000	60.00	
7 諸収入	301	0.00	301	0.01	0	100.00	預金利子
(県支出金)	0	0	18,970	0.37	△18,970	0.00	
歳入合計	9,423,416	100.00	5,140,547	100.00	4,282,869	183.32	

1 分担金及び負担金

予算額は 1,229,860 千円で、広域連合構成市町村からの事務費負担金です。前年度と比較し 4,743 千円の減となっています。

2 国庫支出金

予算額は 4,087,059 千円で、後期高齢者医療制度事業費補助金、調整交付金、高齢者医療制度円滑運営臨時特例交付金です。前年度と比較し 4,039,769 千円の増となる主な理由は、高齢者医療制度円滑運営臨時特例交付金の交付時期が、前年度末から当該年度になったためです。

3 財産収入

予算額は 1,023 千円で、後期高齢者医療制度臨時特例基金の預金利子です。前年度と比較し 603 千円の減となっています。

4 寄附金

予算額は前年度と同額の 1 千円となっています。

5 繰入金

予算額は 4,075,172 千円で、主に保険料軽減措置に要する費用として積み立てた基金から一般会計に繰り入れるものです。前年度と比較し 287,416 千円の増となっています。

6 繰越金

予算額は 30,000 千円で、平成 25 年度決算剰余金見込を計上するもので前年度と比較し 20,000 千円の減となっています。

7 諸収入

予算額は前年度と同額の 301 千円で、資金の運用利子等です。

(県支出金)

保険料不均一賦課負担金については、医療費の地域格差の特例措置が終了したため、予算計上していません。

○歳出

区 分	平成 26 年度		平成 25 年度当初		比 較	前年度比	主なもの
	予算額	構成比	予算額	構成比			
1議会費	千円 3,693	% 0.04	千円 3,785	% 0.07	千円 △92	% 97.57	
2総務費	733,523	7.78	738,623	14.37	△5,100	99.31	一般管理費・電算システム維持管理費
3民生費	8,685,199	92.17	4,397,138	85.54	4,288,061	197.52	給付管理費・後期高齢者医療特別会計繰出金・後期高齢者医療制度臨時特例基金積立金
4公債費	1	0.00	1	0.00	0	100.00	
5予備費	1,000	0.01	1,000	0.02	0	100.00	
歳出合計	9,423,416	100.00	5,140,547	100.00	4,282,869	183.32	

1 議会費

予算額は3,693千円で、主なものは、議員報酬、議会会場の借上料です。前年度と比較し92千円の減となっています。

2 総務費

予算額は733,523千円で、主なものは、一般管理費中の派遣職員人件費負担金及び電算システム維持管理費中の電算システム運用保守委託料です。前年度と比較し5,100千円の減となっています。

3 民生費

予算額は8,685,199千円で、主なものは、給付管理費中の給付管理事務委託料、保険料軽減に要する費用の特別会計への繰出金及び後期高齢者医療制度臨時特例基金積立金です。

前年度と比較し4,288,061千円の増となる主な理由は、基金の財源となる国庫支出金の交付時期にあわせて、後期高齢者医療制度臨時特例基金積立金の造成が前年度末から当該年度になったためです。

4 公債費

予算額は前年度と同額の1千円となっています。

5 予備費

予算額は前年度と同額の1,000千円となっています。

【平成26年度新規事業】

(款) 3 民生費 (項) 1 社会福祉費 (目) 1 老人福祉費 (節) 13 委託料

項 目	説 明	予算額 (千円)
頻回受診者訪問指導	医療費適正化の一環として、頻回受診者に対して、保健師等により適正受診の促進のための訪問指導を行うもの。	8,424

(4) 後期高齢者医療特別会計

歳入の主なものは、国庫支出金 2,088 億 1,885 万 2 千円、現役世代からの支援分である支払基金交付金 2,970 億 9,712 万 6 千円です。

また、歳出の主なものは、保険給付費 6,986 億 3,505 万 2 千円です。

○歳入

区 分	平成 26 年度		平成 25 年度当初		比 較	前年度比	主なもの
	予算額	構成比	予算額	構成比			
	千円	%	千円	%	千円	%	
1 市町村支出金	130,509,826	18.50	122,785,922	18.08	7,723,904	106.29	保険料等負担金・療養給付費負担金
2 国庫支出金	208,818,852	29.61	200,902,359	29.59	7,916,493	103.94	療養給付費負担金・調整交付金
3 県支出金	60,822,215	8.62	58,816,638	8.66	2,005,577	103.41	療養給付費負担金
4 支払基金交付金	297,097,126	42.12	289,164,306	42.58	7,932,820	102.74	後期高齢者交付金
5 特別高額医療費共同事業交付金	154,180	0.02	203,490	0.03	△49,310	75.77	
6 寄附金	1	0.00	1	0.00	0	100.00	
7 繰入金	4,058,183	0.58	3,806,048	0.56	252,135	106.62	一般会計繰入金
8 繰越金	3,200,000	0.45	2,680,379	0.40	519,621	119.39	
9 県財政安定化基金借入金	1	0.00	1	0.00	0	100.00	
10 諸収入	691,711	0.10	684,523	0.10	7,188	101.05	第三者納付金
歳入合計	705,352,095	100.00	679,043,667	100.00	26,308,428	103.87	

1 市町村支出金

予算額は 130,509,826 千円で、市町村が被保険者から徴収する保険料及び療養給付費等の法定負担金です。前年度と比較し 7,723,904 千円の増となっています。

2 国庫支出金

予算額は 208,818,852 千円で、主なものは、療養給付費等の法定負担金及び調整交付金です。前年度と比較し 7,916,493 千円の増となっています。

3 県支出金

予算額は 60,822,215 千円で、療養給付費等の法定負担金及び県財政安定化基金交付金です。前年度と比較し 2,005,577 千円の増となっています。

4 支払基金交付金

予算額は 297,097,126 千円で、現役世代からの支援分である後期高齢者交付金です。前年度と比較し 7,932,820 千円の増となっています。

5 特別高額医療費共同事業交付金

予算額は 154,180 千円で、レセプト 1 件当たり 400 万円を超える医療費について国保中央会から交付される交付金です。前年度と比較し 49,310 千円の減となっています。

6 寄附金

予算額は前年度と同額の 1 千円となっています。

7 繰入金

予算額は 4,058,183 千円で、主に保険料軽減に要する費用を一般会計から繰り入れるものです。前年度と比較し 252,135 千円の増となっています。

8 繰越金

予算額は 3,200,000 千円で、平成 25 年度決算剰余金見込を計上するものです。前年度と比較し 519,621 千円の増となっています。

9 県財政安定化基金借入金

予算額は前年度と同額の 1 千円となっています。

10 諸収入

予算額は 691,711 千円で、主なものは、傷病の理由が交通事故等第三者行為による第三者からの納付金です。前年度と比較し 7,188 千円の増となっています。

○歳出

区 分	平成 26 年度		平成 25 年度当初		比 較	前年度比	主なもの
	予算額	構成比	予算額	構成比			
	千円	%	千円	%	千円	%	
1 保険給付費	698,635,052	99.05	674,872,659	99.39	23,762,393	103.52	療養給付費・高額療養費
2 県財政安定化基金拠出金	1,617,430	0.23	1,627,001	0.24	△9,571	99.41	
3 特別高額医療費共同事業拠出金	154,610	0.02	204,258	0.03	△49,648	75.69	
4 保健事業費	2,459,830	0.35	2,226,274	0.33	233,556	110.49	健康診査費
5 公債費	24,000	0.00	24,000	0.00	0	100.00	一時借入金利子
6 諸支出金	111,302	0.02	89,474	0.01	21,828	124.40	保険料還付金
7 予備費	2,349,871	0.33	1	0.00	2,349,870	234,987.100	
歳出合計	705,352,095	100.00	679,043,667	100.00	26,308,428	103.87	

1 保険給付費

予算額は 698,635,052 千円で、主なものは、療養給付費、高額療養費です。前年度と比較し 23,762,393 千円の増となる主な理由は、被保険者数及び一人当たり医療費が増加したためです。

(内訳)

区 分	平成 26 年度	平成 25 年度当初	前年度比
	千円	千円	%
療養給付費	660,388,429	638,369,269	103.45
訪問看護療養費	3,939,073	3,320,606	118.63
特別療養費	1	1	100.00
移送費	100	100	100.00
高額療養費	30,146,739	29,223,871	103.16
高額介護合算療養費	736,000	490,000	150.20
審査支払手数料	1,143,510	1,313,812	87.04
葬祭費	2,281,200	2,155,000	105.86
合 計	698,635,052	674,872,659	103.52

2 県財政安定化基金拠出金

予算額は 1,617,430 千円で、県が設置する財政安定化基金へ拠出するものです。前年度と比較し 9,571 千円の減となっています。

3 特別高額医療費共同事業拠出金

予算額は154,610千円で、前年度と比較し49,648千円の減となっています。

レセプト1件当たり400万円を超える医療費については、国保中央会が実施する特別高額医療費共同事業の対象となっており、この事業に必要な額を拠出するものです。

4 保健事業費

予算額は2,459,830千円で、保健事業として健診事業を市町村に委託実施しており、その委託料を市町村に支払うものです。

前年度と比較し233,556千円の増となる主な理由は、受診者数の増加によるものです。

5 公債費

予算額は前年度と同額の24,000千円で、一時借入金に対する利子となっています。

6 諸支出金

予算額は111,302千円で、主なものは、保険料還付金、還付加算金です。

前年度と比較し21,828千円の増となる主な理由は、保険料還付金を支出実績に見合った額で計上したためです。

7 予備費

予算額は2,349,871千円で、前年度と比較し2,349,870千円の増となっています。

これは、後期高齢者医療制度の財政運営期間が2年間であるため、単年度ベースでの歳入超過相当額を予備費で計上するものです。

Ⅱ 後期高齢者医療制度の概要と状況

1 被保険者の状況

(1) 被保険者数

後期高齢者医療制度の被保険者は以下の方です。

ア 75歳以上の方

イ 65歳以上75歳未満で一定の障害のある方

各年度末の被保険者数の状況は下表のとおりです。平成25年度末の被保険者数は778,651人で、うち65歳以上75歳未満の障害認定者数は42,989人です。

被保険者数の推移については、対前年度比3~4%台で毎年度増加しています。

○被保険者数の状況（年度末）

（単位：人）

年度	被保険者数	対前年度比	65歳以上 75歳未満の 障害認定者	対前年度比	（再掲） 65~69歳	（再掲） 70~74歳
平成21年度	667,728	104.56%	41,599	100.22%	19,986	21,613
平成22年度	696,054	104.24%	40,906	98.33%	19,089	21,817
平成23年度	724,297	104.06%	40,598	99.25%	18,441	22,157
平成24年度	755,704	104.34%	41,595	102.46%	19,200	22,395
平成25年度	778,651	103.04%	42,989	103.35%	19,647	23,342

(2) 年齢階層別被保険者数

各年齢階層別の被保険者数の状況は下表のとおりです。

○年齢階層別被保険者数の状況（年度末）

（単位：人）

年度	65~69歳	70~74歳	75~79歳	80~84歳	85~89歳	90~94歳	95~99歳	100歳~
平成21年度	19,986	21,613	281,602	189,497	100,428	41,127	12,014	1,461
平成22年度	19,089	21,817	293,225	197,299	106,786	43,561	12,616	1,661
平成23年度	18,441	22,157	304,445	204,228	114,542	45,541	13,128	1,815
平成24年度	19,200	22,395	314,020	215,227	121,142	48,354	13,387	1,979
平成25年度	19,647	23,342	317,238	222,921	128,230	51,477	13,589	2,207

○被保険者数の推移（年度末）

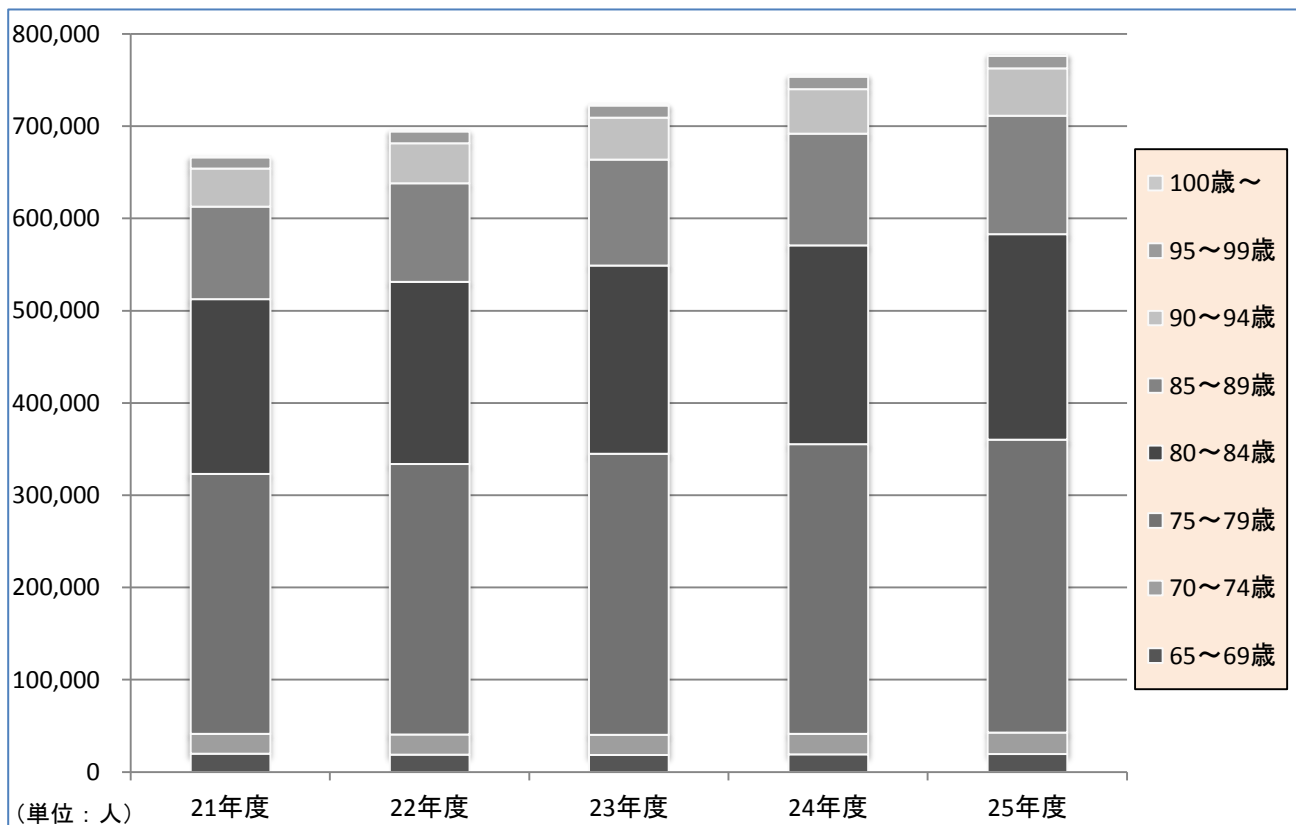

（3）所得区分別被保険者及び被扶養者であった被保険者数

後期高齢者医療制度の被保険者の方の一部負担金の割合や入院時の食事療養標準負担額等は前年の所得（1～7月は前々年の所得）により判定された所得区分により異なります。

一部負担金の割合は、現役並み所得の方が3割、それ以外の方は1割です。

所得区分別の被保険者数の年度別推移は次ページの表のとおりです。平成25年度末の被保険者数778,651人のうち、現役並み所得者は68,560人で、被保険者数全体の8.80%、低所得者（住民税非課税世帯に属する被保険者）は257,072人で、被保険者数全体の33.02%となっています。

また、平成25年度末時点で、被扶養者であった被保険者数は76,892人、被保険者数全体の9.88%です。

○所得区分別被保険者数の状況（年度末）

（単位：人）

年度	被保険者数	現役並み 所得者 ^{※1}		一般 ^{※2}	
			構成比		構成比
平成 21 年度	667,728	69,258	10.37%	399,078	59.77%
平成 22 年度	696,054	66,677	9.58%	413,088	59.35%
平成 23 年度	724,297	67,972	9.38%	425,965	58.81%
平成 24 年度	755,704	67,392	8.92%	442,990	58.62%
平成 25 年度	778,651	68,560	8.80%	453,019	58.18%

年度	低所得Ⅱ ^{※3}		低所得Ⅰ ^{※4}	
		構成比		構成比
平成 21 年度	103,867	15.56%	95,525	14.31%
平成 22 年度	115,450	16.59%	100,839	14.49%
平成 23 年度	124,120	17.14%	106,240	14.67%
平成 24 年度	134,038	17.74%	111,284	14.73%
平成 25 年度	142,367	18.28%	114,705	14.73%

※1 同一世帯に市町村民税の課税所得が 145 万円以上ある被保険者がいる世帯の方
（収入額に関する一定の条件を満たす場合には、申請により「一般」に該当）

※2 「現役並み所得者」・「低所得Ⅱ」・「低所得Ⅰ」に該当しない方

※3 市町村民税非課税世帯で、「低所得Ⅰ」に該当しない方

※4 世帯全員の各種所得（公的年金は控除額を 80 万円で計算）が 0 円の方等

○所得区分別被保険者数の推移（年度末）

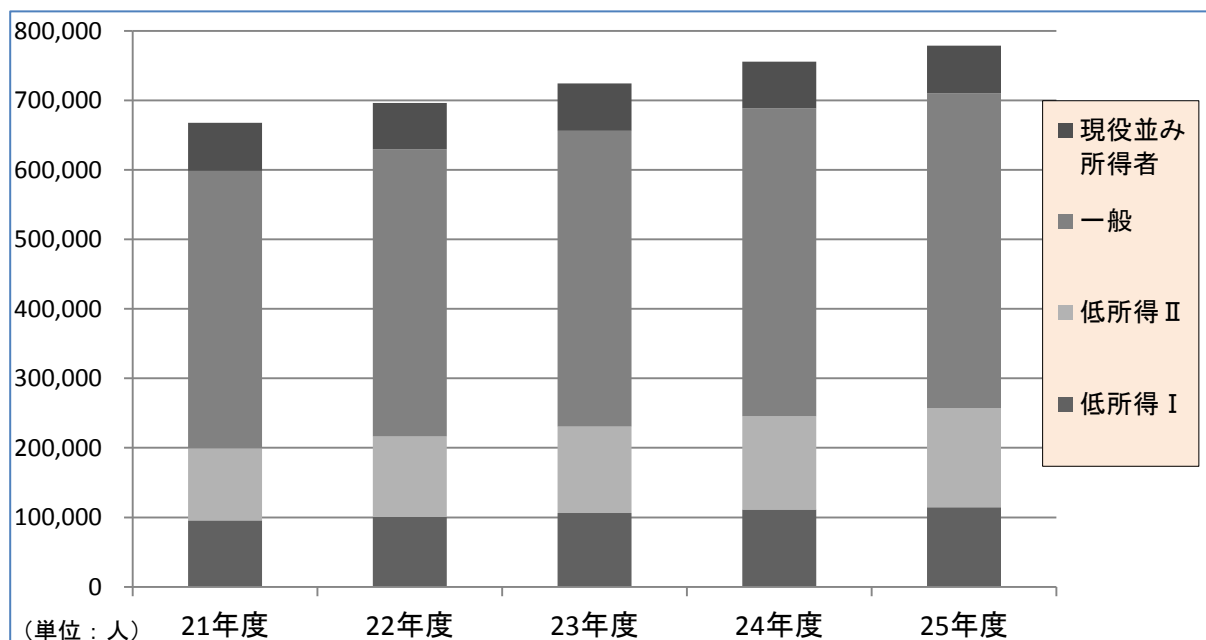

○被扶養者であった被保険者の状況（年度末）

（単位：人）

年度	被保険者数	被扶養者で あった被保険者	被保険者数に 占める割合
平成 21 年度	667,728	79,444	11.90%
平成 22 年度	696,054	79,036	11.35%
平成 23 年度	724,297	78,249	10.80%
平成 24 年度	755,704	78,024	10.32%
平成 25 年度	778,651	76,892	9.88%

○被扶養者であった被保険者の推移（年度末）

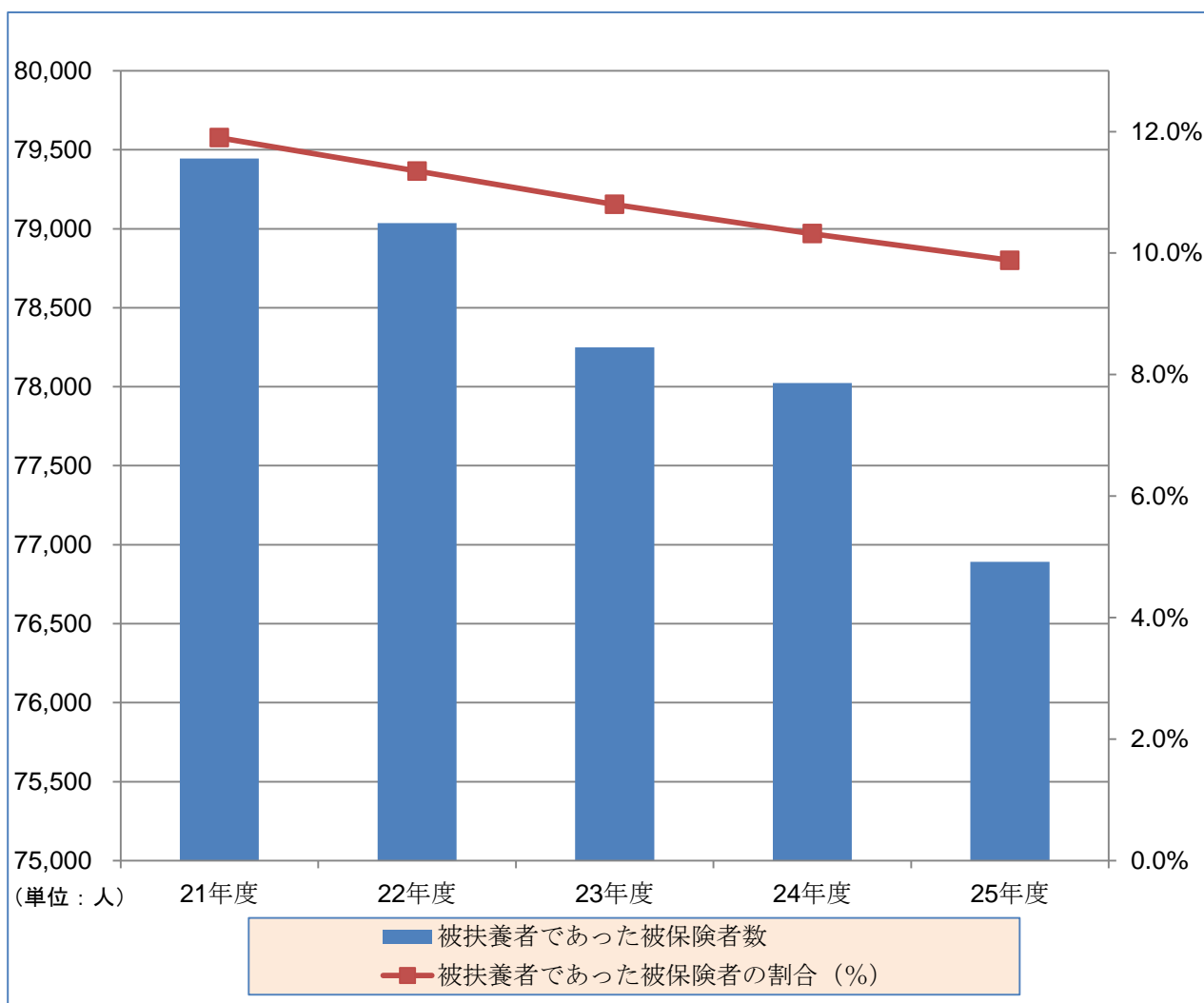

(4) 取得事由別の被保険者数の状況

資格取得事由別の被保険者数の状況は下表のとおりです。

○資格取得事由別の被保険者数（年度末）

（単位：人）

年度	転入	生活保護廃止	年齢到達	その他	合計
平成 21 年度	1,573	284	60,571	7,765	70,193
平成 22 年度	1,574	320	64,299	7,007	73,200
平成 23 年度	1,654	398	64,746	7,483	74,281
平成 24 年度	1,674	408	67,560	8,913	78,555
平成 25 年度	1,714	491	60,454	8,733	71,392

※障害認定による資格取得は「その他」に含まれる。

2 保険料

(1) 保険料率の改定

ア 保険料率の推移

後期高齢者医療制度では、財政運営期間を2年間としており、この期間の医療給付費等に充てるため、2年ごとに保険料率（所得割率、被保険者均等割額）の改定を行っています。

また、保険料の賦課限度額については、中間所得者の負担を軽減する観点から、国の基準に合わせて改定を行っています。

年度	平成 22・23 年度	平成 24・25 年度	平成 26・27 年度
所得割率	7.85%	8.55%	9.00%
被保険者均等割額	41,844 円	43,510 円	45,761 円
賦課限度額	50 万円	55 万円	57 万円

※不均一地区の保険料率

平成 15 年度～17 年度の一人当たりの老人医療費の平均が県内の平均に比べて著しく低い市町村に設定されていた不均一地区の保険料率は、法律の規定により平成 25 年度で終了しました（賦課限度額については、上表の数値と同じ。）。

年度		平成 22・23 年度	平成 24・25 年度
新 城 市	所得割率	7.25%	8.23%
	被保険者均等割額	38,624 円	41,836 円
飛 島 村	所得割率	7.21%	8.20%
	被保険者均等割額	38,381 円	41,710 円
東 栄 町	所得割率	7.14%	8.16%
	被保険者均等割額	38,019 円	41,521 円
設 楽 町	所得割率	6.94%	8.06%
	被保険者均等割額	36,954 円	40,968 円
豊 根 村	所得割率	6.82%	7.99%
	被保険者均等割額	36,314 円	40,635 円

イ 平成 26・27 年度保険料率改定の概要

平均保険料額は、一人当たりの医療給付費の増加などにより、平成 24・25 年度と比べて、11.18%の増加が見込まれましたが、剰余金や県財政安定化基金を活用することにより、3.28%に抑制しました。

愛知県の平均保険料額は、全国で高いほうから 4 番目ですが、所得水準が高いことが原因であり、所得割率では 17 番目、被保険者均等割額では 19 番目となっています。

平成 24・25 年度 一人当たり平均保険料（年額）	⇒	平成 26・27 年度 一人当たり平均保険料（年額）
79,962 円		82,584 円

【保険料が増加した理由】

- ・被保険者一人当たりの医療給付費が伸びたこと
- ・高齢者人口が増加したことにより、後期高齢者負担率（※）が 10.51%から 10.73%になったこと

※医療給付費に占める保険料負担の割合を、国が全国一律に決定するもの。

【保険料の増加を抑える対策】

- ・平成 24・25 年度の剰余金の活用
- ・後期高齢者医療の財政の安定化を図るために愛知県に設置されている財政安定化基金の活用

(2) 保険料の賦課状況

ア 算定方法（平成 26・27 年度）

被保険者一人当たりの保険料は、所得割額と被保険者均等割額の合計額となります。なお、保険料の賦課限度額は、57 万円となっています。

所得割額を計算するための算定対象所得は、所得金額－33 万円（旧ただし書き所得）を基準としています。

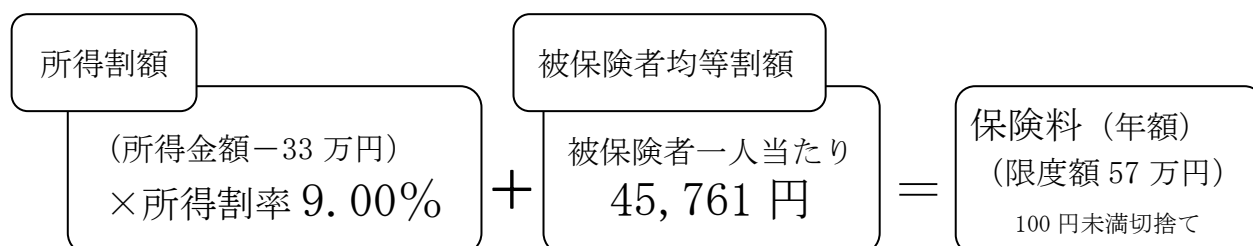

○保険料の賦課状況（現年賦課分）

区分 年度	調定額（円）	一人当たり平均保険料（円）
平成 21 年度	49,206,784,000	75,289
平成 22 年度	51,963,843,100	76,210
平成 23 年度	53,670,246,400	75,588
平成 24 年度	59,432,026,600	80,275
平成 25 年度	61,328,743,300	79,930

※一人当たり平均保険料は、調定額を各年度の4月から3月までの各月末時点の被保険者数の平均で除したもの

イ 保険料の軽減

全国一律の制度として、所得の低い世帯の方や被用者保険の被扶養者であった方に対する軽減措置が設けられています。

被保険者のうち、約半数の方が軽減措置に該当しています。

（ア）所得の低い世帯の方の軽減

a 被保険者均等割額の軽減

所得が低い世帯の被保険者については、世帯主及びその世帯にいる被保険者の合計所得に応じて、被保険者均等割額が次のとおり軽減されます。

軽減割合	世帯主及び被保険者の合計所得
9割軽減	所得金額の合計が33万円以下の世帯で 被保険者全員の年金収入が80万円以下（その他の所得がない）の場合
8.5割軽減	所得金額の合計が33万円以下の世帯で 9割軽減に該当しない場合
5割軽減	所得金額の合計が33万円を超え 33万円＋（24.5万円×世帯の被保険者数）以下の場合
2割軽減	所得金額の合計が33万円を超え 33万円＋（45万円×世帯の被保険者数）以下の場合

※平成 26 年度から国の基準に合わせて、5 割軽減、2 割軽減の対象を拡大しました。

・ 5 割軽減の拡大

(拡大前) 33 万円 + (24.5 万円 × 世帯主を除く世帯の被保険者数) 以下の場合

(拡大後) 33 万円 + (24.5 万円 × 世帯の被保険者数) 以下の場合

・ 2 割軽減の拡大

(拡大前) 33 万円 + (35 万円 × 被保険者数) 以下の場合

(拡大後) 33 万円 + (45 万円 × 被保険者数) 以下の場合

b 所得割額の軽減

被保険者本人の所得金額の合計から 33 万円を引いた金額が 58 万円以下の
場合、所得割額の 5 割が軽減されます。

(イ) 被扶養者軽減

後期高齢者医療制度の資格取得日の前日において、被用者保険の被扶養者であつた場合は、保険料の被保険者均等割額の 9 割が軽減され、所得割額は課されません。

○保険料の軽減対象者数(現年賦課分)

(単位:人.%)

区分		平成 21 年度	平成 22 年度	平成 23 年度	平成 24 年度	平成 25 年度	
		対象者数	対象者数	対象者数	対象者数	対象者数	割合※
均等割 軽減	9 割	109,982	117,477	123,786	129,045	132,884	15.96
	8.5 割	82,535	89,766	96,553	104,671	111,759	13.43
	5 割	14,121	15,177	15,962	16,873	17,606	2.11
	2 割	45,950	49,357	52,772	58,309	62,696	7.53
	被扶養者	86,212	85,100	84,562	83,822	82,882	9.96
	小計	338,800	356,877	373,635	392,720	407,827	48.99
所得割 軽減	5 割	66,247	69,265	72,816	77,725	80,687	9.69
合計		405,047	426,142	446,451	470,445	488,514	58.68

※割合は、対象者数を年度の賦課対象者数で除したもの

○保険料の軽減額（現年賦課分）

（単位：円）

区分		平成 21 年度	平成 22 年度	平成 23 年度	平成 24 年度	平成 25 年度
均等割 軽減	9 割	3,696,762,925	4,086,651,382	4,300,453,134	4,676,652,686	4,829,158,302
	8.5 割	2,511,121,741	2,908,603,791	3,140,675,077	3,554,176,317	3,823,477,959
	5 割	255,223,666	289,650,370	306,523,967	337,075,505	353,791,920
	2 割	323,345,381	369,443,035	398,448,589	454,814,410	496,188,920
	被扶養者	2,883,890,063	2,994,540,694	2,967,274,541	3,071,032,371	3,041,556,941
	小計	9,670,343,776	10,648,889,272	11,113,375,308	12,093,751,289	12,544,174,042
所得割 軽減	5 割	602,757,773	681,543,159	722,319,552	840,012,568	888,761,649
合計		10,273,101,549	11,330,432,431	11,835,694,860	12,933,763,857	13,432,935,691

ウ 保険料の減免

災害などにより住宅等に著しい損害を受けた場合、失業等により著しく所得が減少した場合など特別な事由に該当し、かつ、一定の基準を満たす被保険者に対して、申請により保険料を減免しています。

なお、東日本大震災の被災者の方は、国の基準に基づき保険料を減免しています。

○保険料の減免状況（現年賦課分）

年度	件数（件）	減免額（円）
平成 21 年度	1,272	18,307,200
平成 22 年度	333	10,183,700
平成 23 年度	396（57）	11,749,600（1,809,900）
平成 24 年度	371（34）	9,563,600（1,031,200）
平成 25 年度	333（6）	8,462,900（380,300）

※（ ）は東日本大震災による被災者分の再掲

(3) 保険料の収納状況

保険料の徴収については、市町村が特別徴収（年金からの天引き）または普通徴収（納付書または口座振替）により行っています。

現年賦課分及び普通徴収分の保険料収納率については、概ね上昇傾向が続いています。現年賦課分では、平成 25 年度の収納率が前年度を 0.04 ポイント上回り、普通徴収分では、平成 25 年度の収納率が前年度を 0.10 ポイント上回りました。

また、滞納繰越分については、各年度間の収納率に大きな隔たりがある状況となっています。

○平成 21 年度（現年賦課分及び滞納繰越分）

区分	調定額（円）	収納額（円）	収納率（%）	対前年比（pt）	全国平均（%）
現年賦課分	49,206,784,000	48,840,729,192	99.26	+0.14	99.00
普通徴収	22,217,728,940	21,851,674,132	98.35	+0.47	97.60
滞納繰越分	417,847,872	215,296,262	51.55	—	47.73

※収納率は、居所不明者分調定額を控除して算出した（以下、平成 25 年度まで同じ。）。

○平成 22 年度（現年賦課分及び滞納繰越分）

区分	調定額（円）	収納額（円）	収納率（%）	対前年比（pt）	全国平均（%）
現年賦課分	51,963,843,100	51,654,374,285	99.40	+0.14	99.10
普通徴収	22,263,567,200	21,954,098,385	98.61	+0.26	97.72
滞納繰越分	562,486,468	238,748,274	42.45	△9.10	38.09

○平成 23 年度（現年賦課分及び滞納繰越分）

区分	調定額（円）	収納額（円）	収納率（%）	対前年比（pt）	全国平均（%）
現年賦課分	53,670,246,400	53,393,743,371	99.48	+0.08	99.20
普通徴収	22,654,741,420	22,378,238,391	98.78	+0.17	97.96
滞納繰越分	570,689,070	251,304,876	44.04	+1.59	35.68

○平成 24 年度（現年賦課分及び滞納繰越分）

区分	調定額（円）	収納額（円）	収納率（%）	対前年比（pt）	全国平均（%）
現年賦課分	59,432,026,600	59,114,448,748	99.47	△0.01	99.19
普通徴収	26,641,826,890	26,324,249,038	98.81	+0.03	98.07
滞納繰越分	512,952,056	195,766,009	38.16	△5.88	33.88

○平成 25 年度（現年賦課分及び滞納繰越分）

区分	調定額（円）	収納額（円）	収納率（%）	対前年比（pt）	全国平均（%）
現年賦課分	61,328,743,300	61,025,912,862	99.51	+0.04	—
普通徴収	27,752,820,070	27,449,989,632	98.91	+0.10	—
滞納繰越分	551,886,508	217,283,518	39.37	+1.21	—

3 医療給付

(1) 療養給付費

ア 療養の給付

被保険者が、被保険者証を提示し医療機関等で療養の給付を受けたときは、医療費の自己負担額（原則1割、現役並み所得者は3割）を窓口で支払い、残りの額を広域連合が負担します。

イ 入院時食事療養費

被保険者が入院したときは、食費にかかる費用のうち標準負担額（所得区分ごとに金額を設定）を自己負担し、これを超えた額を広域連合が負担します。

ウ 入院時生活療養費

被保険者が療養病床に入院したときは、食費と居住費にかかる費用のうち標準負担額（所得区分ごとに金額を設定）を自己負担し、これを超えた額を広域連合が負担します。

エ 療養費

被保険者が次のような場合において医療費の全額を支払ったときは、申請に基づき、支払った費用の一部を広域連合が支給します。

- (ア) 柔道整復師や鍼、灸、マッサージ師の施術を受けたとき。
- (イ) やむをえず被保険者証を持たずに診療を受けたとき。
- (ウ) 医師の指示によりコルセットなどの治療用装具をつくったとき。
- (エ) 輸血のために用いた生血代がかかったとき。
- (オ) 海外渡航中に治療を受けたとき。
- (カ) 医療費の全額を支払ったとき。

（「(ア) 柔道整復師や鍼・灸・マッサージ師の施術を受けたとき」の費用については、「受領委任払い制度」により、被保険者からの申請によらず、直接、施術者に対して支給しています。）

(2) 訪問看護療養費

居宅で療養している被保険者が、主治医の指示に基づいて訪問看護ステーションからの訪問看護を利用した場合は、利用料の自己負担額（訪問看護に要した費用の1割、現役並み所得者は3割）を支払い、残りの額を広域連合が負担します。

(3) 特別療養費

「被保険者資格証明書」の交付を受けている被保険者が、医療費の全額を支払った場合は、申請に基づき、支払った額のうち自己負担額を除いた額を広域連合が支給します。

なお、当広域連合では、これまでに資格証明書の対象者がいなかったため、支給実績はありません。

○療養給付費等の状況

年 度	療養給付費	訪問看護療養費	1人当たり医療費
平成 21 年度	502,606,008,267 円	2,030,916,159 円	887,039 円
平成 22 年度	540,825,906,667 円	2,145,281,264 円	912,680 円
平成 23 年度	571,443,245,677 円	2,319,414,630 円	924,525 円
平成 24 年度	597,465,120,909 円	3,072,385,947 円	927,431 円
平成 25 年度	629,345,566,387 円	3,764,876,499 円	941,626 円

(4) 移送費

負傷、疾病等により移動が困難な患者が、医師の指示により一時的、緊急的な必要性から移送されたときは、申請に基づき、緊急その他やむを得なかったと広域連合が認めた場合に支給します。(自己負担分はありません。)

○移送費の支給状況

年 度	人 数	金 額
平成 21 年度	6 人	84,807 円
平成 22 年度	1 人	10,210 円
平成 23 年度	1 人	5,350 円
平成 24 年度	0 人	0 円
平成 25 年度	1 人	3,826 円

(5) 高額療養費

同一月内に支払った医療費が、自己負担限度額(所得区分等により細かく設定)を超えた場合に高額療養費を支給します。

ア 1 医療機関で限度額を超えた場合は、被保険者は自己負担限度額(低所得者は限度額適用・標準負担額減額認定証の提示が必要)まで支払い、限度超過分は、直接、広域連合が医療機関へ支払います。(現物給付)
(現物給付の取扱いは、平成 24 年 3 月までは「入院のみ」が対象とされていましたが、同年 4 月からは「外来」も対象となっています。)

イ 複数の医療機関で支払った合計額が限度額を超えた場合は、申請に基づき、償還払いをします。(初めて高額療養費に該当したときだけ申請が必要です。2 回目からは自動支払いとなります。)

○高額療養費の支給状況

年 度	金 額
平成 21 年度	21,847,541,178 円
平成 22 年度	23,900,941,733 円
平成 23 年度	25,192,053,764 円
平成 24 年度	27,331,200,328 円
平成 25 年度	28,712,979,170 円

(6) 高額医療・高額介護合算療養費

後期高齢者医療と介護保険の給付を受けた場合、1年間(8月～翌年7月)に支払った自己負担額を合算して自己負担限度額(負担区分ごとに設定)を超えた場合に高額医療・高額介護合算療養費を支給します。

○高額医療・高額介護合算療養費の支給状況

年 度	金 額
平成 21 年度	207,039,182 円
平成 22 年度	518,041,804 円
平成 23 年度	455,617,363 円
平成 24 年度	519,585,331 円
平成 25 年度	559,272,711 円

4 葬祭費の支給

被保険者が亡くなったとき、葬祭執行者に対し5万円を支給します。

○葬祭費の支給状況

年 度	人 数	金 額
平成 21 年度	36,084 人	1,804,200,000 円
平成 22 年度	37,812 人	1,890,600,000 円
平成 23 年度	40,470 人	2,023,500,000 円
平成 24 年度	41,908 人	2,095,400,000 円
平成 25 年度	42,906 人	2,145,300,000 円

5 不正利得及び不当利得の徴収

資格喪失後の受診、負担割合の相違、負担限度額の相違、受診後において労災医療の適用となった場合などで、保険給付が過払いになっている被保険者に対して請求額を確定し、過払い分を返還請求します。

また、医療機関の誤請求のうち、国民健康保険団体連合会の過誤調整で対応できなかったものや、鍼・灸・マッサージ施術者の不正請求について返還請求します。

○不正不当利得の状況【返還額】

年 度	金 額
平成 21 年度	4,241,656 円
平成 22 年度	11,054,484 円
平成 23 年度	21,935,155 円
平成 24 年度	29,107,250 円
平成 25 年度	283,754,873 円

6 第三者行為による損害賠償請求

被保険者が、第三者（加害者）による不法行為（交通事故等）で傷病を負った場合に保険給付が行われたときは、被害者（被保険者）が加害者に対して有する損害賠償請求権を広域連合が代位取得して、加害者に請求行為を行います。

○第三者行為による求償額の状況

年 度	金 額
平成 21 年度	403,808,600 円
平成 22 年度	660,385,920 円
平成 23 年度	673,995,828 円
平成 24 年度	625,475,435 円
平成 25 年度	738,837,416 円

7 医療費適正化事業

（1）重複・頻回受診者の適正受診にむけた指導

ア 頻回受診者の市町村へのデータ提供（平成 22 年度事業開始）

適正受診に向けた訪問指導等を行うための資料として、重複・頻回受診の疑いのある被保険者を抽出し、市町村へデータ提供をしています。

イ 頻回受診者への訪問指導事業（平成 26 年度新規事業）

頻回受診者を保健師等が訪問指導をすることで、適正な受診を促し、医療費の適正化を図ります。

（2）ジェネリック医薬品の普及啓発

ア ジェネリック医薬品希望カード（平成 22 年度事業開始）

例年 8 月の被保険者証一斉更新時に、被保険者証に同封してジェネリック医薬品希望カードを全被保険者に配布しています。

また、年度の途中で年齢到達により加入された方にも、被保険者証送付時に同封しています。

イ ジェネリック医薬品利用差額通知（平成 25 年度事業開始）

被保険者が先発医薬品をジェネリック医薬品に変更した場合に、自己負担額がどのくらい軽減できるかを試算し通知するものです。

医薬品の種類や投薬日数、ジェネリック医薬品に変更した場合の効果額などから対象者を選定し、年 2 回（10 月・3 月）、1 回当たり約 10,000 枚を送付しています。

(3) 医療費通知

年3回(7、11、3月)、受診年月・診療区分・日数・医療費総額・医療機関名・給付割合等の医療費情報を被保険者に通知しています。

○医療費通知作成状況

年 度	作 成 数	1 回当たり	作成費用額
平成 21 年度	1,798,673 枚	599,558 枚	13,031,384 円
平成 22 年度	1,881,991 枚	627,330 枚	9,465,471 円
平成 23 年度	1,965,700 枚	655,233 枚	7,884,419 円
平成 24 年度	2,056,328 枚	685,443 枚	7,557,003 円
平成 25 年度	2,142,814 枚	714,271 枚	7,604,844 円

(4) 二次レセプト点検業務

一次審査を経たレセプト等について、再度、縦覧・横覧点検を行っています。

○二次レセプト点検状況

年 度	件 数 / 月	委託契約額	査 定 額*
平成 21 年度	70,000 件	33,600,000 円	85,950,470 円
平成 22 年度	100,000 件	39,840,000 円	103,695,570 円
平成 23 年度	100,000 件	39,480,000 円	76,952,000 円
平成 24 年度	110,000 件	42,108,000 円	63,688,990 円
平成 25 年度	115,000 件	38,916,000 円	50,411,940 円

※査定額：点検によりレセプト点数が減点となり、減額された医療費

(5) 介護保険との給付調整に係るレセプト点検(平成 23 年度事業開始)

後期高齢者医療と介護保険の給付情報を突合し、後期高齢者医療に請求されたレセプトが正当であるかどうかを審査し、医療費の適正化を図っています。

○介護保険との給付調整に係るレセプト点検状況

年 度	契 約 額	査 定 額
平成 23 年度	2,476,800 円	9,217,560 円
平成 24 年度	944,400 円	4,637,370 円
平成 25 年度	972,000 円	3,912,140 円

(6) 柔道整復・鍼灸・あん摩マッサージ適正化啓発事業(平成 25 年度事業開始)

柔道整復や鍼灸・あん摩マッサージにおいて頻回受診の傾向がある被保険者に対し、受診に関する正しい知識を啓発するためにパンフレットを送付しています。

年 度	送 付 枚 数
平成 25 年度	7,498 枚

8 一部負担金の減免

震災、風水害、火災等の災害により住宅や家財に損害を受けた場合や世帯主の疾病・負傷や事業の休廃止等により収入が激減した場合など、著しくその生活が困難となった一定の基準額以下の収入の方に対して、申請により、医療機関への一部負担金の支払いを免除、減額または支払いの猶予をしています。

また、東日本大震災等の被災者に対しては、国の基準に基づき一部負担金の支払いを免除しています。

○一部負担金減免状況

年 度	件 数	金 額
平成 21 年度	249 件	1,025,441 円
平成 22 年度	83 件	236,462 円
平成 23 年度	1,441 件 (736)	5,420,433 円 (2,013,242)
平成 24 年度	728 件 (519)	2,031,747 円 (1,504,086)
平成 25 年度	269 件 (119)	1,526,202 円 (369,975)

※ () は東日本大震災等による被災者分の再掲

9 保健事業

市町村と委託契約を締結して健康診査事業を実施しています。

被保険者は、無料で下記の検査項目を受診することができます。

なお、市町村が地域の実情に応じて実施していることから、実施内容(集団・個別、受診券の送付、実施期間など)は、市町村により異なります。

ア 必須項目(問診、計測、診察、脂質、肝機能、代謝系、尿・腎機能)

イ 詳細項目(貧血検査、心電図検査、眼底検査)

※「国から示される補助基準単価×1/3」が、国庫補助対象となります。

○健康診査状況

年 度	受 診 率
平成 21 年度	29.88%
平成 22 年度	30.73%
平成 23 年度	31.61%
平成 24 年度	32.67%
平成 25 年度	32.92%

10 長寿・健康増進事業（国の特別調整交付金対象事業）

（1）協定保養所利用助成事業（平成21年度事業開始）

平成21年6月から、被保険者の健康の保持・増進を目的に、県内（隣接県1か所を含む）6か所の保養所と協定契約を締結して、宿泊費用の一部を助成しています。

被保険者が協定保養所に宿泊すると、1泊当たり1,000円（年度最大4泊まで）が利用料金から差し引かれます。

○協定保養所の利用実績

年 度	レイクサイド 入 鹿	松 ヶ 島	あいち健康の森 プラザホテル	シーサイド 伊 良 湖	サンヒルズ 三 河 湾	百 年 草	合 計
平成21年度	192人	4,167人	312人	292人	408人	109人	5,480人
平成22年度	456人	4,968人	357人	463人	653人	132人	7,029人
平成23年度	496人	5,136人	300人	577人	710人	172人	7,391人
平成24年度	596人	5,459人	454人	719人	972人	174人	8,374人
平成25年度	596人	5,630人	384人	755人	922人	139人	8,426人

（2）人間ドック助成事業

各市町村が実施している「人間ドック事業」については、長寿・健康増進事業として国庫補助されます。

○人間ドック事業の助成状況

年 度	助成市町村数
平成21年度	8
平成22年度	11
平成23年度	11
平成24年度	15
平成25年度	15

（3）肺炎球菌ワクチン予防接種助成事業（平成23年度事業開始）

各市町村が実施している「肺炎球菌ワクチン予防接種事業」については、長寿・健康増進事業として国庫補助されます。平成23年度から、広域連合の交付金対象事業に加わりました。

○肺炎球菌ワクチン予防接種事業の助成状況

年 度	助成市町村数
平成23年度	21
平成24年度	40
平成25年度	54

III 參考資料

1 財政状況

(1) 一般会計決算の概要

ア 歳入

区 分	平成 21 年度	平成 22 年度	平成 23 年度	平成 24 年度	平成 25 年度
	円	円	円	円	円
1 分担金及び負担金	1,216,204,000	1,177,404,000	1,044,301,000	1,119,131,000	1,210,155,000
2 国庫支出金	3,888,218,489	3,326,614,800	3,508,356,488	3,702,902,134	236,037,750
3 県支出金	47,569,100	34,289,850	34,447,550	18,256,000	18,273,750
4 財産収入	6,687,538	2,542,402	1,719,213	1,367,171	963,417
5 寄附金	0	0	0	0	0
6 繰入金	2,936,469,409	3,193,565,760	3,300,336,961	3,606,712,920	3,719,151,325
7 繰越金	188,491,597	155,979,361	171,456,982	111,827,181	86,583,028
8 諸収入	677,371	400,689	355,790	438,711	1,373,997
合 計	8,284,317,504	7,890,796,862	8,060,973,984	8,560,635,117	5,272,538,267

イ 歳出

区 分	平成 21 年度	平成 22 年度	平成 23 年度	平成 24 年度	平成 25 年度
	円	円	円	円	円
1 議会費	2,951,630	3,155,173	3,281,295	3,381,094	3,431,097
2 総務費	713,906,933	680,880,971	740,389,473	776,104,503	908,888,396
3 民生費	7,411,479,580	7,035,303,736	7,205,476,035	7,694,566,492	4,311,310,134
4 公債費	0	0	0	0	0
5 予備費	0	0	0	0	0
合 計	8,128,338,143	7,719,339,880	7,949,146,803	8,474,052,089	5,223,629,627

(2) 後期高齢者医療特別会計決算の概要

ア 歳入

区 分	平成 21 年度	平成 22 年度	平成 23 年度	平成 24 年度	平成 25 年度
	円	円	円	円	円
1 市町村支出金	96,051,999,424	103,597,261,440	110,027,147,463	119,721,859,609	123,850,136,829
2 国庫支出金	159,454,377,366	169,472,754,656	178,321,365,188	194,934,677,871	210,437,988,177
3 県支出金	42,112,735,833	49,896,668,331	52,754,567,051	54,680,766,520	58,406,177,753
4 支払基金交付金	233,344,049,000	248,386,629,225	260,260,225,000	272,391,133,103	286,925,517,000
5 特別高額医療費共同事業交付金	82,303,989	88,166,446	103,719,003	134,736,849	129,831,443
6 寄附金	0	0	0	0	0
7 繰入金	3,005,462,005	3,244,505,635	3,356,401,124	3,629,354,678	3,742,127,376
8 繰越金	8,009,638,971	6,685,534,979	4,176,782,987	2,513,522,540	12,201,814,167
9 愛知県財政安定化基金借入金	0	0	0	0	0
10 諸収入	444,137,890	703,667,168	722,283,273	682,296,166	1,058,373,882
合 計	542,504,704,478	582,075,187,880	609,722,491,089	648,688,347,336	696,751,966,627

イ 歳出

区 分	平成 21 年度	平成 22 年度	平成 23 年度	平成 24 年度	平成 25 年度
	円	円	円	円	円
1 保険給付費	529,976,815,783	570,582,605,838	602,614,350,644	631,712,584,104	665,796,240,794
2 県財政安定化基金拠出金	403,638,000	1,449,127,089	1,449,127,088	1,627,000,013	1,627,000,012
3 特別高額医療費共同事業拠出金	69,046,220	79,229,053	106,095,381	125,737,319	129,369,420
4 保健事業費	1,130,046,473	1,278,921,126	1,735,346,086	1,918,439,878	2,093,031,193
5 公債費	0	0	0	0	0
6 諸支出金	4,239,623,023	4,508,521,787	1,304,049,350	1,102,771,855	8,187,188,894
7 予備費	0	0	0	0	0
合 計	535,819,169,499	577,898,404,893	607,208,968,549	636,486,533,169	677,832,830,313

2 広域計画

第2次愛知県後期高齢者医療広域連合広域計画

第1 広域計画の趣旨

愛知県後期高齢者医療広域連合広域計画（以下「広域計画」という。）は、地方自治法第291条の7に基づき、後期高齢者医療制度を総合的かつ計画的に運営するため、愛知県後期高齢者医療広域連合（以下「広域連合」という。）と広域連合を組織する愛知県内のすべての市町村（以下「構成市町村」という。）が相互に役割分担を行い、連絡調整を図りながら処理する事務について、それぞれの役割を定めるものである。

第2次広域計画は、第1次広域計画の実施結果を踏まえ、広域連合と構成市町村が引き続き連携して、後期高齢者医療制度を安定的かつ円滑に実施するために策定するものである。

第2 広域計画の項目

広域計画は、愛知県後期高齢者医療広域連合規約（平成19年3月20日愛知県知事許可）第5条（広域計画の項目）の規定に基づき、次の項目について記載する。

- 1 後期高齢者医療制度の実施に関連して広域連合及び構成市町村が行う事務に関すること。
- 2 広域計画の期間及び改定に関すること。

第3 広域連合及び構成市町村が行う事務

広域連合及び構成市町村は、後期高齢者医療制度の実施にあたり、連携して次の事務を行う。

区 分	広域連合が行う事務	構成市町村が行う事務
1 被保険者の資格の管理に関する事務	資格の取得・喪失の確認並びに障害認定等を行い、被保険者証等の交付決定をするとともに、交付状況を管理する。 被保険者の資格情報を管理する。	資格に関する申請及び届出等の受付を行い、広域連合へ送付する。 被保険者証等の引渡し及び返還の受付等を行う。
2 医療給付に関する事務	療養の給付、高額療養費、葬祭費等の医療給付の審査・支給を行い、支給実績の管理等を行う。	医療給付に係る申請及び届出の受付等を行い、広域連合へ送付する。
3 保険料の賦課及び徴収に関する事務	所得情報や医療給付の状況等に基づき保険料率の決定を行い、保険料の賦課、減免等を行う。	保険料の賦課決定に要する所得情報を広域連合に提供する。 保険料に関する申請の受付等を行い、広域連合へ送付する。 保険料の徴収及び滞納整理を行い、広域連合へ納付する。
4 保健事業に関する事務	広域連合と構成市町村は、連携して被保険者の健康の保持増進のために健康診査事業等の必要な事業を行う。	
5 その他後期高齢者医療制度の施行に関する事務	広域連合と構成市町村は、連携して後期高齢者医療制度に関する広報広聴活動を行うとともに、医療費通知、後発医薬品の利用促進等の医療費適正化に向けた事業を行う。	

第4 広域計画の期間及び改定

広域計画の期間は、平成24年度から平成28年度までの5年間とし、その後計画期間満了前に見直しを行う。

ただし、広域連合長が必要と認めたときは、随時改定を行うものとする。

IV 統計表

○市町村別被保険者数（年度末）

（単位：人）

市町村名	平成 21 年度	平成 22 年度	平成 23 年度	平成 24 年度	平成 25 年度
名古屋市	216,786	225,366	233,468	242,604	248,962
千種区	16,272	16,740	17,216	17,800	18,064
東区	7,419	7,614	7,826	8,111	8,266
北区	18,597	19,430	20,074	20,808	21,292
西区	14,362	14,941	15,484	16,140	16,608
中村区	15,640	16,132	16,567	16,894	17,213
中区	6,747	6,949	7,151	7,400	7,518
昭和区	11,499	11,768	12,027	12,263	12,431
瑞穂区	12,419	12,755	13,118	13,387	13,521
熱田区	7,608	7,786	7,878	8,133	8,251
中川区	20,067	20,873	21,707	22,681	23,287
港区	13,671	14,272	14,804	15,449	15,898
南区	16,365	16,878	17,359	18,018	18,378
守山区	14,598	15,293	16,050	16,902	17,599
緑区	17,427	18,477	19,445	20,569	21,467
名東区	12,191	12,868	13,395	13,966	14,512
天白区	11,904	12,590	13,367	14,083	14,657
豊橋市	35,783	37,019	38,301	39,592	40,479
岡崎市	31,303	32,418	33,583	34,901	35,782
一宮市	35,156	37,049	39,045	41,060	42,696
瀬戸市	13,523	14,131	14,741	15,445	15,939
半田市	10,758	11,218	11,611	12,031	12,305
春日井市	24,499	25,907	27,337	29,032	30,569
豊川市	17,967	18,536	19,143	19,904	20,352
津島市	6,595	6,846	7,103	7,407	7,648
碧南市	7,176	7,460	7,613	7,800	7,915
刈谷市	10,127	10,544	10,983	11,513	11,903
豊田市	29,794	31,023	32,272	34,112	35,293
安城市	13,119	13,787	14,379	14,959	15,569
西尾市	17,321	17,842	18,342	18,813	19,024
蒲郡市	9,796	10,148	10,466	10,791	10,943
犬山市	7,522	7,862	8,239	8,602	8,890

市町村名	平成 21 年度	平成 22 年度	平成 23 年度	平成 24 年度	平成 25 年度
常滑市	6,425	6,611	6,853	7,048	7,196
江南市	9,482	10,032	10,463	10,979	11,405
小牧市	10,876	11,538	12,258	13,027	13,621
稲沢市	12,852	13,421	13,988	14,606	15,037
新城市	8,033	8,199	8,269	8,415	8,427
東海市	8,474	8,943	9,337	9,858	10,327
大府市	6,183	6,517	6,868	7,235	7,571
知多市	7,081	7,468	7,878	8,360	8,727
知立市	4,842	5,119	5,411	5,720	5,959
尾張旭市	6,814	7,177	7,544	7,942	8,283
高浜市	3,779	3,933	4,098	4,239	4,302
岩倉市	3,917	4,132	4,320	4,540	4,693
豊明市	5,637	5,913	6,256	6,639	6,960
日進市	5,799	6,085	6,451	6,849	7,143
田原市	8,061	8,133	8,243	8,363	8,407
愛西市	6,958	7,218	7,535	7,892	8,173
清須市	5,830	6,123	6,410	6,745	6,942
北名古屋	5,874	6,370	6,830	7,306	7,704
弥富市	4,044	4,226	4,413	4,591	4,723
みよし市	2,924	3,143	3,353	3,555	3,750
あま市	6,866	7,321	7,773	8,345	8,774
長久手市	2,749	2,872	3,086	3,260	3,376
東郷町	2,759	2,914	3,122	3,298	3,488
豊山町	1,043	1,098	1,130	1,203	1,253
大口町	1,748	1,842	1,921	2,018	2,101
扶桑町	3,240	3,429	3,609	3,766	3,930
大治町	1,854	1,976	2,106	2,289	2,405
蟹江町	3,190	3,323	3,512	3,715	3,828
飛島村	609	630	636	629	640
阿久比町	2,559	2,662	2,785	2,929	3,015
東浦町	4,231	4,455	4,726	4,955	5,146
南知多町	3,349	3,384	3,429	3,464	3,463
美浜町	2,669	2,744	2,844	2,927	2,958

市町村名	平成 21 年度	平成 22 年度	平成 23 年度	平成 24 年度	平成 25 年度
武豊町	3,460	3,578	3,765	3,918	4,108
幸田町	3,004	3,100	3,216	3,318	3,411
設楽町	1,650	1,642	1,638	1,616	1,606
東栄町	1,214	1,211	1,197	1,179	1,141
豊根村	424	416	398	400	389
合計	667,728	696,054	724,297	755,704	778,651

※ 千種区～天白区は名古屋市分の再掲。

※ 市町村合併に係る市町村分については、合併後の市名で表示。

○平成 21 年度 市町村別収納率（現年賦課分）

市町村名	調定額（円）	収納額（円）	収納率	前年収納率	対前年比（pt）
名古屋市	17,464,467,400	17,329,078,100	99.23%	99.09%	0.14
豊橋市	2,324,596,300	2,298,850,200	98.90%	97.48%	1.42
岡崎市	2,349,172,400	2,334,865,900	99.42%	99.40%	0.02
一宮市	2,115,473,900	2,089,275,100	98.77%	98.60%	0.17
瀬戸市	860,897,300	853,830,200	99.27%	99.25%	0.02
半田市	757,137,100	755,616,030	99.81%	99.59%	0.22
春日井市	2,014,703,800	1,996,802,000	99.12%	99.21%	△0.09
豊川市	1,172,360,500	1,164,680,499	99.34%	99.60%	△0.26
津島市	412,013,600	409,807,350	99.47%	99.55%	△0.08
碧南市	488,318,300	483,776,000	99.17%	99.52%	△0.35
刈谷市	898,543,500	897,249,900	99.86%	99.51%	0.35
豊田市	2,260,695,600	2,237,645,913	99.02%	99.02%	0.00
安城市	1,046,720,600	1,040,330,400	99.44%	99.35%	0.09
西尾市	1,076,801,800	1,072,110,100	99.56%	99.85%	△0.29
蒲郡市	558,432,600	555,667,900	99.50%	99.44%	0.06
犬山市	529,372,800	527,411,150	99.66%	99.42%	0.24
常滑市	372,133,700	370,178,700	99.48%	99.52%	△0.04
江南市	616,970,400	610,663,100	98.99%	98.90%	0.09
小牧市	940,549,400	933,686,000	99.28%	99.07%	0.21
稲沢市	868,155,500	857,711,800	98.82%	98.88%	△0.06
新城市	359,520,800	357,959,800	99.56%	99.35%	0.21
東海市	686,027,700	684,198,400	99.74%	99.54%	0.20
大府市	520,793,900	518,591,400	99.59%	99.18%	0.41
知多市	504,550,200	501,982,400	99.49%	99.39%	0.10
知立市	420,958,700	419,113,600	99.57%	99.55%	0.02
尾張旭市	564,938,700	562,039,400	99.50%	98.88%	0.62
高浜市	277,921,600	275,975,100	99.37%	99.50%	△0.13
岩倉市	324,030,200	321,807,450	99.32%	99.30%	0.02
豊明市	472,927,900	470,939,300	99.58%	99.71%	△0.13
日進市	545,298,200	542,458,000	99.48%	99.66%	△0.18
田原市	392,825,500	389,199,700	99.33%	99.40%	△0.07
愛西市	400,226,000	397,700,700	99.37%	99.15%	0.22
清須市	477,176,100	472,913,800	99.11%	99.24%	△0.13
北名古屋市	502,911,600	497,706,900	98.96%	98.25%	0.71
弥富市	266,755,100	264,537,200	99.20%	98.93%	0.27
みよし市	227,682,900	226,005,900	99.26%	99.36%	△0.10
あま市	477,031,200	474,222,100	99.41%	99.22%	0.19
長久手市	268,637,800	266,548,900	99.22%	99.31%	△0.09
東郷町	229,906,200	228,189,500	99.26%	99.29%	△0.03
豊山町	88,561,900	87,562,300	98.87%	98.86%	0.01
大口町	125,055,100	124,645,200	99.67%	99.60%	0.07
扶桑町	244,494,400	242,294,400	99.10%	99.16%	△0.06
大治町	143,594,500	142,051,700	98.92%	99.13%	△0.21
蟹江町	237,925,500	237,094,500	99.67%	99.74%	△0.07
飛島村	35,086,800	35,086,800	100.00%	98.30%	1.70
阿久比町	171,700,900	171,012,800	99.60%	99.56%	0.04
東浦町	290,171,300	289,897,100	99.90%	99.62%	0.28
南知多町	143,549,800	143,281,700	99.81%	99.43%	0.38
美浜町	156,370,100	155,911,600	99.74%	99.79%	△0.05
武豊町	239,231,600	238,886,600	99.86%	99.48%	0.38
幸田町	185,180,300	183,902,500	99.31%	99.60%	△0.29
設楽町	53,238,300	53,138,500	99.81%	99.91%	△0.10
東栄町	36,309,500	35,965,200	99.05%	99.79%	△0.74
豊根村	8,677,200	8,672,400	99.94%	98.73%	1.21
総計	49,206,784,000	48,840,729,192	99.26%	99.12%	0.14

※収納率は、居所不明者分調定額を控除して算出した（以下、平成 25 年度まで同じ。）。
 ※市町村合併、市制施行を行った市町村は、新市町村に合算して算出した（以下、平成 25 年度まで同じ。）。

○平成 21 年度 市町村別収納率（滞納繰越分）

市町村名	調定額（円）	収納額（円）	収納率	前年収納率	対前年比（pt）
名古屋市	153,271,790	67,509,430	44.05%	—	—
豊橋市	56,396,800	38,952,250	69.07%	—	—
岡崎市	12,870,090	5,016,990	38.98%	—	—
一宮市	28,713,100	8,909,900	31.03%	—	—
瀬戸市	6,086,350	4,122,450	67.73%	—	—
半田市	3,038,200	1,445,900	47.59%	—	—
春日井市	15,167,600	6,776,581	44.68%	—	—
豊川市	6,023,300	3,038,300	50.44%	—	—
津島市	1,779,750	897,850	50.45%	—	—
碧南市	2,221,400	1,747,900	78.68%	—	—
刈谷市	4,140,950	3,291,250	79.48%	—	—
豊田市	20,982,492	13,632,054	64.97%	—	—
安城市	6,337,300	3,156,100	49.80%	—	—
西尾市	3,168,300	1,884,000	59.46%	—	—
蒲郡市	3,043,400	1,946,700	63.96%	—	—
犬山市	2,909,900	2,334,800	80.24%	—	—
常滑市	1,710,400	1,034,000	60.45%	—	—
江南市	6,307,900	3,222,501	51.09%	—	—
小牧市	8,358,600	6,269,900	75.01%	—	—
稲沢市	9,290,650	2,851,850	30.70%	—	—
新城市	2,255,600	1,960,200	86.90%	—	—
東海市	2,997,800	2,147,800	71.65%	—	—
大府市	3,972,050	1,311,300	33.01%	—	—
知多市	2,915,500	1,334,500	45.77%	—	—
知立市	1,789,200	1,156,300	64.63%	—	—
尾張旭市	5,918,150	3,049,750	51.53%	—	—
高浜市	1,295,000	1,020,600	78.81%	—	—
岩倉市	2,218,900	584,200	26.33%	—	—
豊明市	1,260,700	749,200	59.43%	—	—
日進市	1,709,100	1,434,700	83.94%	—	—
田原市	2,349,000	1,555,400	66.22%	—	—
愛西市	3,124,900	1,562,356	50.00%	—	—
清須市	3,928,700	1,150,000	29.27%	—	—
北名古屋市	8,321,700	5,172,100	62.15%	—	—
弥富市	2,662,000	1,703,500	63.99%	—	—
みよし市	1,323,900	777,300	58.71%	—	—
あま市	3,910,150	2,356,450	60.26%	—	—
長久手市	1,776,100	877,800	49.42%	—	—
東郷町	1,516,000	1,404,900	92.67%	—	—
豊山町	941,500	377,900	40.14%	—	—
大口町	462,500	295,800	63.96%	—	—
扶桑町	1,968,700	1,143,550	58.09%	—	—
大治町	1,232,700	216,800	17.59%	—	—
蟹江町	585,900	395,300	98.36%	—	—
飛島村	615,000	426,700	69.38%	—	—
阿久比町	708,400	294,700	41.60%	—	—
東浦町	1,080,900	626,400	57.95%	—	—
南知多町	794,400	746,300	93.95%	—	—
美浜町	314,450	163,250	51.92%	—	—
武豊町	1,170,300	801,600	68.50%	—	—
幸田町	695,100	331,100	47.63%	—	—
設楽町	46,400	17,600	37.93%	—	—
東栄町	73,400	14,700	20.03%	—	—
豊根村	95,500	95,500	100.00%	—	—
総計	417,847,872	215,296,262	51.55%	—	—

○平成 22 年度 市町村別収納率（現年賦課分）

市町村名	調定額（円）	収納額（円）	収納率	前年収納率	対前年比（pt）
名古屋市	18,273,803,500	18,154,750,300	99.35%	99.22%	0.13
豊橋市	2,456,031,100	2,433,674,500	99.09%	98.89%	0.20
岡崎市	2,455,536,900	2,444,313,100	99.54%	99.39%	0.15
一宮市	2,255,953,500	2,239,910,500	99.29%	98.76%	0.53
瀬戸市	918,423,400	913,635,340	99.48%	99.18%	0.30
半田市	797,670,200	795,273,130	99.70%	99.80%	△0.10
春日井市	2,154,933,400	2,140,852,600	99.35%	99.11%	0.24
豊川市	1,223,711,500	1,214,518,322	99.25%	99.34%	△0.09
津島市	436,815,400	434,803,100	99.54%	99.46%	0.08
碧南市	507,399,000	503,776,900	99.29%	99.07%	0.22
刈谷市	957,900,200	956,692,940	99.87%	99.86%	0.01
豊田市	2,406,099,800	2,388,697,053	99.28%	98.98%	0.30
安城市	1,093,969,000	1,088,035,800	99.46%	99.39%	0.07
西尾市	1,109,202,500	1,104,863,700	99.61%	99.56%	0.05
蒲郡市	570,093,800	567,300,200	99.51%	99.50%	0.01
犬山市	555,778,800	553,738,400	99.63%	99.63%	0.00
常滑市	394,572,100	393,780,600	99.80%	99.47%	0.33
江南市	661,075,700	655,681,900	99.18%	98.98%	0.20
小牧市	1,008,470,200	1,001,524,800	99.31%	99.27%	0.04
稲沢市	918,726,500	910,576,900	99.11%	98.80%	0.31
新城市	397,737,400	396,170,000	99.61%	99.57%	0.04
東海市	741,390,300	739,900,200	99.80%	99.73%	0.07
大府市	562,993,200	560,558,600	99.57%	99.58%	△0.01
知多市	544,994,300	543,679,100	99.76%	99.49%	0.27
知立市	454,496,100	452,555,900	99.57%	99.56%	0.01
尾張旭市	612,808,300	609,112,300	99.40%	99.49%	△0.09
高浜市	291,161,800	289,531,100	99.44%	99.30%	0.14
岩倉市	334,997,200	333,624,900	99.59%	99.31%	0.28
豊明市	512,344,600	510,961,000	99.73%	99.58%	0.15
日進市	592,900,200	589,684,200	99.46%	99.48%	△0.02
田原市	415,393,500	412,202,400	99.23%	99.08%	0.15
愛西市	415,902,400	413,721,700	99.48%	99.37%	0.11
清須市	503,876,700	499,761,600	99.18%	99.11%	0.07
北名古屋市	535,568,800	530,783,600	99.11%	98.97%	0.14
弥富市	282,093,500	281,294,600	99.72%	99.17%	0.55
みよし市	250,294,200	249,136,500	99.54%	99.26%	0.28
あま市	515,673,100	513,797,300	99.64%	99.41%	0.23
長久手市	286,698,000	285,729,000	99.66%	99.22%	0.44
東郷町	244,130,400	243,348,700	99.68%	99.25%	0.43
豊山町	93,409,900	92,538,000	99.07%	98.87%	0.20
大口町	137,840,600	137,172,500	99.52%	99.67%	△0.15
扶桑町	264,081,200	262,139,150	99.26%	99.10%	0.16
大治町	155,284,700	154,077,550	99.22%	98.93%	0.29
蟹江町	253,598,000	252,363,000	99.51%	99.65%	△0.14
飛島村	38,184,000	38,156,100	99.93%	100.00%	△0.07
阿久比町	186,658,600	185,769,200	99.52%	99.60%	△0.08
東浦町	312,733,200	312,429,800	99.90%	99.91%	△0.01
南知多町	143,976,600	143,405,500	99.64%	99.81%	△0.17
美浜町	165,714,800	165,599,500	99.93%	99.71%	0.22
武豊町	254,275,000	253,817,100	99.82%	99.86%	△0.04
幸田町	186,864,900	186,354,400	99.73%	99.31%	0.42
設楽町	69,503,300	68,562,400	98.65%	99.81%	△1.16
東栄町	40,079,300	40,063,200	99.96%	99.05%	0.91
豊根村	10,018,500	9,974,100	99.56%	99.94%	△0.38
総計	51,963,843,100	51,654,374,285	99.40%	99.26%	0.14

○平成 22 年度 市町村別収納率（滞納繰越分）

市町村名	調定額（円）	収納額（円）	収納率	前年収納率	対前年比（pt）
名古屋市	219,541,210	77,979,955	35.52%	44.05%	△8.53
豊橋市	42,554,550	19,506,200	45.84%	69.07%	△23.23
岡崎市	21,635,600	7,445,800	34.41%	38.98%	△4.57
一宮市	45,455,500	25,215,000	55.47%	31.03%	24.44
瀬戸市	9,031,000	4,109,250	45.50%	67.73%	△22.23
半田市	3,113,370	2,149,290	69.03%	47.59%	21.44
春日井市	26,101,919	7,947,780	30.45%	44.68%	△14.23
豊川市	10,544,201	4,083,800	38.73%	50.44%	△11.71
津島市	3,077,250	1,515,230	49.24%	50.45%	△1.21
碧南市	5,000,800	1,949,570	38.99%	78.68%	△39.69
刈谷市	2,133,300	1,303,400	61.10%	79.48%	△18.38
豊田市	30,182,425	17,443,456	57.79%	64.97%	△7.18
安城市	9,499,200	4,602,500	48.45%	49.80%	△1.35
西尾市	5,939,900	3,616,500	60.88%	59.46%	1.42
蒲郡市	3,323,800	2,225,400	66.95%	63.96%	2.99
犬山市	2,448,550	1,486,650	60.72%	80.24%	△19.52
常滑市	2,631,400	1,088,500	41.37%	60.45%	△19.08
江南市	9,289,199	4,187,899	45.08%	51.09%	△6.01
小牧市	8,880,200	5,048,700	56.85%	75.01%	△18.16
稲沢市	16,722,400	9,044,800	54.09%	30.70%	23.39
新城市	1,856,400	1,714,600	92.36%	86.90%	5.46
東海市	2,679,300	1,412,100	52.70%	71.65%	△18.95
大府市	4,863,250	1,365,100	28.07%	33.01%	△4.94
知多市	4,148,800	1,698,900	40.95%	45.77%	△4.82
知立市	2,462,900	1,314,100	53.36%	64.63%	△11.27
尾張旭市	5,564,600	1,878,050	33.75%	51.53%	△17.78
高浜市	2,220,900	924,600	41.63%	78.81%	△37.18
岩倉市	3,837,550	1,119,600	29.17%	26.33%	2.84
豊明市	2,500,100	1,707,700	68.31%	59.43%	8.88
日進市	3,096,500	1,476,900	47.70%	83.94%	△36.24
田原市	4,409,400	2,531,400	57.41%	66.22%	△8.81
愛西市	3,981,044	1,842,244	46.28%	50.00%	△3.72
清須市	7,024,000	1,375,600	19.58%	29.27%	△9.69
北名古屋市	8,318,200	3,221,200	38.72%	62.15%	△23.43
弥富市	2,977,500	1,967,400	66.08%	63.99%	2.09
みよし市	2,223,600	696,900	31.34%	58.71%	△27.37
あま市	4,305,600	2,158,250	50.13%	60.27%	△10.14
長久手市	2,546,300	1,551,000	60.91%	49.42%	11.49
東郷町	1,827,800	1,100,500	60.21%	92.67%	△32.46
豊山町	1,527,100	346,400	22.68%	40.14%	△17.46
大口町	576,600	310,100	53.78%	63.96%	△10.18
扶桑町	3,025,150	653,300	21.60%	58.09%	△36.49
大治町	2,558,700	416,050	16.26%	17.59%	△1.33
蟹江町	1,021,600	766,500	75.53%	98.36%	△22.83
飛島村	188,300	156,000	82.85%	69.38%	13.47
阿久比町	1,101,800	562,800	51.08%	41.60%	9.48
東浦町	728,700	388,200	53.27%	57.95%	△4.68
南知多町	316,200	161,600	51.11%	93.95%	△42.84
美浜町	609,700	543,700	89.18%	51.92%	37.26
武豊町	704,900	276,900	39.28%	68.50%	△29.22
幸田町	1,641,800	1,129,800	68.81%	47.63%	21.18
設楽町	128,600	12,300	9.56%	37.93%	△28.37
東栄町	403,000	18,200	4.52%	20.03%	△15.51
豊根村	4,800	600	12.50%	100.00%	△87.50
総計	562,486,468	238,748,274	42.45%	51.55%	△9.10

○平成23年度 市町村別収納率（現年賦課分）

市町村名	調定額（円）	収納額（円）	収納率	前年収納率	対前年比（pt）
名古屋市	18,642,365,300	18,550,533,778	99.51%	99.35%	0.16
豊橋市	2,535,820,100	2,518,055,000	99.30%	99.09%	0.21
岡崎市	2,518,032,200	2,504,772,900	99.47%	99.54%	△0.07
一宮市	2,363,468,800	2,349,542,300	99.41%	99.29%	0.12
瀬戸市	953,643,500	950,031,500	99.62%	99.48%	0.14
半田市	824,384,700	822,546,068	99.78%	99.70%	0.08
春日井市	2,258,017,200	2,240,506,250	99.22%	99.35%	△0.13
豊川市	1,254,871,600	1,245,755,800	99.27%	99.25%	0.02
津島市	447,713,200	444,626,200	99.31%	99.54%	△0.23
碧南市	521,079,800	519,842,000	99.76%	99.29%	0.47
刈谷市	999,320,200	997,896,200	99.86%	99.87%	△0.01
豊田市	2,489,015,900	2,474,392,500	99.41%	99.28%	0.13
安城市	1,141,832,100	1,138,451,900	99.70%	99.46%	0.24
西尾市	1,137,389,700	1,133,158,300	99.63%	99.61%	0.02
蒲郡市	588,924,600	585,325,900	99.39%	99.51%	△0.12
犬山市	589,286,700	587,166,300	99.64%	99.63%	0.01
常滑市	405,480,100	404,788,500	99.83%	99.80%	0.03
江南市	683,491,700	677,542,100	99.13%	99.18%	△0.05
小牧市	1,068,956,100	1,061,251,900	99.28%	99.31%	△0.03
稲沢市	960,784,300	954,263,100	99.32%	99.11%	0.21
新城市	407,217,800	405,612,900	99.61%	99.61%	0.00
東海市	776,194,200	775,427,600	99.90%	99.80%	0.10
大府市	589,742,000	587,452,600	99.61%	99.57%	0.04
知多市	580,897,400	579,592,200	99.78%	99.76%	0.02
知立市	473,527,000	471,578,200	99.59%	99.57%	0.02
尾張旭市	645,624,600	642,955,600	99.59%	99.40%	0.19
高浜市	295,710,200	293,846,300	99.37%	99.44%	△0.07
岩倉市	351,382,700	349,907,100	99.58%	99.59%	△0.01
豊明市	539,982,200	539,007,500	99.82%	99.73%	0.09
日進市	624,772,100	621,833,100	99.53%	99.46%	0.07
田原市	431,533,700	428,304,900	99.25%	99.23%	0.02
愛西市	437,942,100	433,577,925	99.00%	99.48%	△0.48
清須市	523,870,900	519,499,100	99.17%	99.18%	△0.01
北名古屋	567,468,200	561,752,100	98.99%	99.11%	△0.12
弥富市	290,153,000	289,068,700	99.63%	99.72%	△0.09
みよし市	264,834,100	263,551,500	99.52%	99.54%	△0.02
あま市	542,179,600	539,334,150	99.48%	99.64%	△0.16
長久手市	300,180,200	297,662,000	99.16%	99.66%	△0.50
東郷町	255,237,200	253,869,900	99.46%	99.68%	△0.22
豊山町	95,262,800	94,538,300	99.24%	99.07%	0.17
大口町	145,577,900	144,964,800	99.58%	99.52%	0.06
扶桑町	280,521,600	278,439,900	99.26%	99.26%	0.00
大治町	162,591,700	161,214,100	99.15%	99.22%	△0.07
蟹江町	264,934,100	263,863,100	99.60%	99.51%	0.09
飛島村	39,721,600	39,721,600	100.00%	99.93%	0.07
阿久比町	196,393,900	195,995,400	99.80%	99.52%	0.28
東浦町	329,669,300	329,404,400	99.92%	99.90%	0.02
南知多町	139,356,800	138,986,300	99.76%	99.64%	0.12
美浜町	166,238,900	166,065,500	99.90%	99.93%	△0.03
武豊町	266,987,100	266,456,500	99.80%	99.82%	△0.02
幸田町	187,876,900	187,263,300	99.67%	99.73%	△0.06
設楽町	63,455,900	63,308,400	99.77%	98.65%	1.12
東栄町	38,857,900	38,766,900	99.77%	99.96%	△0.19
豊根村	10,473,000	10,473,000	100.00%	99.56%	0.44
総計	53,670,246,400	53,393,743,371	99.48%	99.40%	0.08

○平成 23 年度 市町村別収納率（滞納繰越分）

市町村名	調定額（円）	収納額（円）	収納率	前年収納率	対前年比（pt）
名古屋市	238,895,005	116,626,396	48.82%	35.52%	13.30
豊橋市	40,638,550	15,687,000	38.60%	45.84%	△7.24
岡崎市	22,404,300	6,465,871	28.86%	34.41%	△5.55
一宮市	32,097,600	17,499,202	54.52%	55.47%	△0.95
瀬戸市	9,672,110	3,994,810	41.30%	45.50%	△4.20
半田市	3,355,150	1,991,750	59.36%	69.03%	△9.67
春日井市	28,116,339	7,728,320	27.49%	30.45%	△2.96
豊川市	13,798,079	5,190,028	37.61%	38.73%	△1.12
津島市	3,437,020	881,900	25.66%	49.24%	△23.58
碧南市	6,577,730	3,352,113	50.96%	38.99%	11.97
刈谷市	1,654,560	746,460	45.12%	61.10%	△15.98
豊田市	25,648,977	12,216,166	47.63%	57.79%	△10.16
安城市	9,685,900	3,759,100	38.81%	48.45%	△9.64
西尾市	6,068,300	3,311,800	54.58%	60.88%	△6.30
蒲郡市	3,243,300	1,115,600	34.40%	66.95%	△32.55
犬山市	2,789,700	1,277,360	45.79%	60.72%	△14.93
常滑市	2,242,600	955,300	42.60%	41.37%	1.23
江南市	10,298,800	4,228,500	41.06%	45.08%	△4.02
小牧市	10,151,500	4,540,500	44.73%	56.85%	△12.12
稲沢市	14,569,500	5,812,850	39.90%	54.09%	△14.19
新城市	1,673,200	790,400	47.24%	92.36%	△45.12
東海市	2,223,000	1,172,600	52.75%	52.70%	0.05
大府市	5,726,950	2,152,700	37.59%	28.07%	9.52
知多市	3,230,400	1,204,000	37.27%	40.95%	△3.68
知立市	2,892,600	1,147,100	39.66%	53.36%	△13.70
尾張旭市	5,763,500	1,515,300	26.29%	33.75%	△7.46
高浜市	2,784,900	875,700	31.44%	41.63%	△10.19
岩倉市	3,084,150	859,200	27.86%	29.17%	△1.31
豊明市	1,921,400	1,017,500	52.96%	68.31%	△15.35
日進市	4,745,300	2,436,800	51.35%	47.70%	3.65
田原市	5,024,600	1,983,000	39.47%	57.41%	△17.94
愛西市	3,662,300	2,080,000	56.79%	46.28%	10.51
清須市	7,395,700	793,000	10.72%	19.58%	△8.86
北名古屋	8,052,100	3,504,700	43.53%	38.72%	4.81
弥富市	1,566,200	744,900	47.56%	66.08%	△18.52
みよし市	2,247,900	981,500	43.66%	31.34%	12.32
あま市	3,902,650	1,126,950	28.88%	50.13%	△21.25
長久手市	1,964,300	1,418,900	72.23%	60.91%	11.32
東郷町	1,473,700	953,600	64.71%	60.21%	4.50
豊山町	1,652,800	638,900	38.66%	22.68%	15.98
大口町	896,900	256,900	28.64%	53.78%	△25.14
扶桑町	3,689,000	1,556,800	42.20%	21.60%	20.60
大治町	2,754,900	833,400	30.25%	16.26%	13.99
蟹江町	1,295,600	847,300	65.59%	75.53%	△9.94
飛島村	60,200	60,200	100.00%	82.85%	17.15
阿久比町	1,186,000	212,900	17.95%	51.08%	△33.13
東浦町	384,400	167,500	43.57%	53.27%	△9.70
南知多町	704,100	321,200	48.99%	51.11%	△2.12
美浜町	154,600	139,200	90.04%	89.18%	0.86
武豊町	783,800	531,400	67.80%	39.28%	28.52
幸田町	1,015,800	666,500	65.61%	68.81%	△3.20
設楽町	1,023,400	861,300	84.16%	9.56%	74.60
東栄町	359,100	23,900	6.66%	4.52%	2.14
豊根村	48,600	48,600	100.00%	12.50%	87.50
総計	570,689,070	251,304,876	44.04%	42.45%	1.59

○平成 24 年度 市町村別収納率（現年賦課分）

市町村名	調定額（円）	収納額（円）	収納率	前年収納率	対前年比（pt）
名古屋市	20,454,782,700	20,345,068,808	99.46%	99.51%	△0.05
豊橋市	2,782,749,600	2,760,808,400	99.21%	99.30%	△0.09
岡崎市	2,783,882,200	2,769,268,550	99.48%	99.47%	0.01
一宮市	2,639,984,000	2,622,270,300	99.33%	99.41%	△0.08
瀬戸市	1,073,431,500	1,068,433,960	99.53%	99.62%	△0.09
半田市	904,896,600	901,234,400	99.60%	99.78%	△0.18
春日井市	2,553,036,200	2,535,363,700	99.31%	99.22%	0.09
豊川市	1,376,117,100	1,367,892,400	99.40%	99.27%	0.13
津島市	483,758,900	480,148,100	99.25%	99.31%	△0.06
碧南市	568,130,800	567,187,800	99.83%	99.76%	0.07
刈谷市	1,113,781,600	1,112,333,700	99.87%	99.86%	0.01
豊田市	2,795,503,600	2,781,237,100	99.49%	99.41%	0.08
安城市	1,277,962,200	1,272,945,100	99.61%	99.70%	△0.09
西尾市	1,255,555,200	1,252,572,400	99.76%	99.63%	0.13
蒲郡市	642,528,500	638,444,900	99.36%	99.39%	△0.03
犬山市	652,468,900	648,849,100	99.45%	99.64%	△0.19
常滑市	444,365,700	442,703,100	99.63%	99.83%	△0.20
江南市	769,655,400	762,544,000	99.08%	99.13%	△0.05
小牧市	1,210,790,900	1,200,421,900	99.14%	99.28%	△0.14
稲沢市	1,068,190,400	1,061,993,400	99.42%	99.32%	0.10
新城市	449,055,600	447,164,600	99.58%	99.61%	△0.03
東海市	865,915,800	865,341,600	99.93%	99.90%	0.03
大府市	652,298,900	651,633,700	99.90%	99.61%	0.29
知多市	642,756,800	641,815,000	99.85%	99.78%	0.07
知立市	530,980,100	528,287,900	99.49%	99.59%	△0.10
尾張旭市	723,081,100	720,928,200	99.70%	99.59%	0.11
高浜市	322,478,000	321,267,900	99.62%	99.37%	0.25
岩倉市	386,425,500	384,679,100	99.55%	99.58%	△0.03
豊明市	598,880,600	597,201,500	99.72%	99.82%	△0.10
日進市	704,970,000	702,411,500	99.64%	99.53%	0.11
田原市	459,332,200	456,800,400	99.45%	99.25%	0.20
愛西市	495,592,200	491,827,700	99.24%	99.00%	0.24
清須市	576,082,300	571,150,400	99.14%	99.17%	△0.03
北名古屋	645,879,700	642,291,400	99.44%	98.99%	0.45
弥富市	329,986,400	327,208,300	99.16%	99.63%	△0.47
みよし市	302,106,200	299,887,700	99.27%	99.52%	△0.25
あま市	607,713,000	603,188,400	99.26%	99.48%	△0.22
長久手市	336,999,900	334,317,900	99.20%	99.16%	0.04
東郷町	285,370,600	283,987,700	99.52%	99.46%	0.06
豊山町	110,456,200	109,316,600	98.97%	99.24%	△0.27
大口町	164,613,200	163,749,500	99.48%	99.58%	△0.10
扶桑町	319,348,700	317,083,300	99.29%	99.26%	0.03
大治町	189,228,100	187,037,800	98.84%	99.15%	△0.31
蟹江町	295,187,800	294,068,200	99.62%	99.60%	0.02
飛島村	43,640,100	43,640,100	100.00%	100.00%	0.00
阿久比町	220,661,200	219,283,900	99.38%	99.80%	△0.42
東浦町	373,825,600	373,000,300	99.78%	99.92%	△0.14
南知多町	144,151,800	143,326,700	99.43%	99.76%	△0.33
美浜町	178,324,100	177,598,430	99.59%	99.90%	△0.31
武豊町	290,004,500	289,181,800	99.72%	99.80%	△0.08
幸田町	211,183,200	210,326,400	99.59%	99.67%	△0.08
設楽町	70,231,700	70,030,500	99.71%	99.77%	△0.06
東栄町	43,322,800	43,322,800	100.00%	99.77%	0.23
豊根村	10,370,700	10,370,400	100.00%	100.00%	0.00
総計	59,432,026,600	59,114,448,748	99.47%	99.48%	△0.01

○平成 24 年度 市町村別収納率（滞納繰越分）

市町村名	調定額（円）	収納額（円）	収納率	前年収納率	対前年比（pt）
名古屋市	173,907,490	65,810,599	37.84%	48.82%	△10.98
豊橋市	38,396,700	13,345,300	34.76%	38.60%	△3.84
岡崎市	24,799,029	7,733,840	31.19%	28.86%	2.33
一宮市	27,085,498	12,444,081	45.94%	54.52%	△8.58
瀬戸市	8,651,300	3,312,660	38.29%	41.30%	△3.01
半田市	3,100,032	919,550	29.66%	59.36%	△29.70
春日井市	31,209,650	7,242,650	23.21%	27.49%	△4.28
豊川市	15,842,501	5,235,030	33.04%	37.61%	△4.57
津島市	5,552,720	1,938,200	34.91%	25.66%	9.25
碧南市	4,378,317	1,738,917	39.72%	50.96%	△11.24
刈谷市	1,974,700	1,376,100	69.69%	45.12%	24.57
豊田市	22,868,504	9,235,991	40.39%	47.63%	△7.24
安城市	8,428,600	3,481,400	41.30%	38.81%	2.49
西尾市	6,588,900	3,873,805	58.79%	54.58%	4.21
蒲郡市	5,407,800	1,961,600	36.27%	34.40%	1.87
犬山市	3,299,240	1,504,940	45.61%	45.79%	△0.18
常滑市	1,910,900	765,400	40.05%	42.60%	△2.55
江南市	11,765,800	5,325,700	45.26%	41.06%	4.20
小牧市	12,619,700	4,505,400	35.70%	44.73%	△9.03
稲沢市	14,488,650	6,341,631	43.77%	39.90%	3.87
新城市	2,487,200	1,488,800	59.86%	47.24%	12.62
東海市	1,566,600	738,200	47.12%	52.75%	△5.63
大府市	5,724,150	3,329,950	58.17%	37.59%	20.58
知多市	2,632,700	1,225,700	46.56%	37.27%	9.29
知立市	3,372,100	545,100	16.17%	39.66%	△23.49
尾張旭市	5,716,100	2,508,300	43.88%	26.29%	17.59
高浜市	2,984,400	1,214,100	40.68%	31.44%	9.24
岩倉市	2,386,000	590,700	24.76%	27.86%	△3.10
豊明市	1,674,700	1,047,600	62.55%	52.96%	9.59
日進市	4,800,400	3,008,700	62.68%	51.35%	11.33
田原市	5,535,700	2,635,500	47.61%	39.47%	8.14
愛西市	5,415,775	2,292,975	42.34%	56.79%	△14.45
清須市	8,087,500	1,358,700	16.80%	10.72%	6.08
北名古屋	9,354,200	3,098,400	33.12%	43.53%	△10.41
弥富市	1,419,800	816,700	57.52%	47.56%	9.96
みよし市	2,415,500	1,595,700	66.06%	43.66%	22.40
あま市	5,283,950	2,321,000	43.93%	28.88%	15.05
長久手市	2,934,500	1,653,300	56.34%	72.23%	△15.89
東郷町	1,833,200	351,600	19.18%	64.71%	△45.53
豊山町	1,392,500	243,000	17.45%	38.66%	△21.21
大口町	1,253,100	489,450	39.06%	28.64%	10.42
扶桑町	3,271,350	1,165,100	35.62%	42.20%	△6.58
大治町	2,659,800	703,800	26.46%	30.25%	△3.79
蟹江町	1,493,100	875,300	58.63%	65.59%	△6.96
飛島村	0	0	—	100.00%	—
阿久比町	1,214,800	349,700	28.79%	17.95%	10.84
東浦町	474,200	302,000	63.69%	43.57%	20.12
南知多町	721,400	425,400	58.97%	48.99%	9.98
美浜町	167,900	167,900	100.00%	90.04%	9.96
武豊町	706,800	305,500	43.22%	67.80%	△24.58
幸田町	962,900	642,440	66.72%	65.61%	1.11
設楽町	307,500	96,200	31.28%	84.16%	△52.88
東栄町	426,200	86,400	20.27%	6.66%	13.61
豊根村	0	0	—	100.00%	—
総計	512,952,056	195,766,009	38.16%	44.04%	△5.88

○平成 25 年度 市町村別収納率（現年賦課分）

市町村名	調定額（円）	収納額（円）	収納率	前年収納率	対前年比（pt）
名古屋市	20,858,283,300	20,749,445,675	99.48%	99.46%	0.02
豊橋市	2,874,108,300	2,854,648,000	99.32%	99.21%	0.11
岡崎市	2,875,233,300	2,861,161,180	99.51%	99.48%	0.03
一宮市	2,744,906,200	2,724,358,638	99.25%	99.33%	△0.08
瀬戸市	1,109,721,400	1,104,027,600	99.49%	99.53%	△0.04
半田市	915,179,100	913,362,500	99.80%	99.60%	0.20
春日井市	2,660,464,800	2,642,985,180	99.34%	99.31%	0.03
豊川市	1,428,879,700	1,422,223,200	99.53%	99.40%	0.13
津島市	504,760,500	500,816,700	99.22%	99.25%	△0.03
碧南市	598,886,600	598,298,900	99.90%	99.83%	0.07
刈谷市	1,160,919,000	1,159,138,900	99.85%	99.87%	△0.02
豊田市	2,931,496,200	2,914,938,300	99.44%	99.49%	△0.05
安城市	1,329,546,800	1,324,713,400	99.64%	99.61%	0.03
西尾市	1,275,132,400	1,270,796,700	99.66%	99.76%	△0.10
蒲郡市	658,031,400	652,894,900	99.22%	99.36%	△0.14
犬山市	676,360,200	674,204,500	99.68%	99.45%	0.23
常滑市	451,924,200	450,821,500	99.76%	99.63%	0.13
江南市	798,397,600	793,083,848	99.33%	99.08%	0.25
小牧市	1,263,495,500	1,253,842,300	99.24%	99.14%	0.10
稲沢市	1,104,747,500	1,101,449,741	99.70%	99.42%	0.28
新城市	458,921,800	456,944,100	99.57%	99.58%	△0.01
東海市	907,123,600	905,911,400	99.87%	99.93%	△0.06
大府市	686,545,700	685,852,200	99.90%	99.90%	0.00
知多市	673,906,400	672,802,800	99.84%	99.85%	△0.01
知立市	559,341,200	557,164,700	99.61%	99.49%	0.12
尾張旭市	743,259,500	741,289,300	99.73%	99.70%	0.03
高浜市	330,805,400	329,228,100	99.52%	99.62%	△0.10
岩倉市	400,255,800	397,816,600	99.39%	99.55%	△0.16
豊明市	621,106,300	620,218,700	99.86%	99.72%	0.14
日進市	740,795,400	738,444,400	99.68%	99.64%	0.04
田原市	489,242,600	486,406,000	99.42%	99.45%	△0.03
愛西市	512,141,400	508,627,300	99.31%	99.24%	0.07
清須市	586,911,600	582,445,600	99.24%	99.14%	0.10
北名古屋市	670,584,700	665,649,200	99.26%	99.44%	△0.18
弥富市	341,817,900	341,552,800	99.92%	99.16%	0.76
みよし市	317,983,100	317,383,700	99.81%	99.27%	0.54
あま市	644,020,900	638,854,700	99.20%	99.26%	△0.06
長久手市	360,219,100	358,391,700	99.49%	99.20%	0.29
東郷町	305,285,900	303,297,900	99.35%	99.52%	△0.17
豊山町	113,058,800	112,218,800	99.26%	98.97%	0.29
大口町	170,203,500	169,653,200	99.68%	99.48%	0.20
扶桑町	331,367,800	330,194,300	99.65%	99.29%	0.36
大治町	192,321,700	191,892,300	99.78%	98.84%	0.94
蟹江町	303,252,900	302,614,800	99.79%	99.62%	0.17
飛島村	44,740,600	44,680,100	99.86%	100.00%	△0.14
阿久比町	227,107,400	226,499,700	99.73%	99.38%	0.35
東浦町	393,545,500	392,709,300	99.79%	99.78%	0.01
南知多町	153,472,300	152,639,800	99.46%	99.43%	0.03
美浜町	184,085,200	183,812,200	99.85%	99.59%	0.26
武豊町	297,994,900	297,299,700	99.77%	99.72%	0.05
幸田町	215,792,800	215,306,500	99.77%	99.59%	0.18
設楽町	78,859,700	78,755,400	99.87%	99.71%	0.16
東栄町	41,624,500	41,579,700	99.89%	100.00%	△0.11
豊根村	10,573,400	10,564,200	99.91%	100.00%	△0.09
総計	61,328,743,300	61,025,912,862	99.51%	99.47%	0.04

○平成 25 年度 市町村別収納率（滞納繰越分）

市町村名	調定額（円）	収納額（円）	収納率	前年収納率	対前年比（pt）
名古屋市	189,191,890	75,628,831	39.97%	37.84%	2.13
豊橋市	37,185,900	13,377,100	35.97%	34.76%	1.21
岡崎市	27,134,139	8,057,889	29.70%	31.19%	△1.49
一宮市	29,094,817	13,983,613	48.06%	45.94%	2.12
瀬戸市	9,157,280	4,168,390	45.52%	38.29%	7.23
半田市	5,554,782	3,401,600	61.24%	29.66%	31.58
春日井市	34,009,000	8,599,681	25.29%	23.21%	2.08
豊川市	15,327,721	6,355,562	41.46%	33.04%	8.42
津島市	6,762,500	2,013,000	29.77%	34.91%	△5.14
碧南市	3,539,800	1,668,300	47.13%	39.72%	7.41
刈谷市	1,806,400	1,268,800	70.24%	69.69%	0.55
豊田市	23,273,685	7,648,000	32.86%	40.39%	△7.53
安城市	9,688,300	3,529,100	36.43%	41.30%	△4.87
西尾市	5,096,395	2,734,395	53.65%	58.79%	△5.14
蒲郡市	6,637,000	2,612,600	39.36%	36.27%	3.09
犬山市	4,856,900	2,238,660	46.09%	45.61%	0.48
常滑市	2,700,300	1,442,500	53.42%	40.05%	13.37
江南市	13,188,700	5,018,300	38.05%	45.26%	△7.21
小牧市	16,537,600	6,288,650	38.03%	35.70%	2.33
稲沢市	13,438,919	5,027,390	37.41%	43.77%	△6.36
新城市	2,888,600	1,160,000	40.16%	59.86%	△19.70
東海市	1,129,400	405,800	35.93%	47.12%	△11.19
大府市	2,843,100	1,442,500	50.74%	58.17%	△7.43
知多市	1,645,400	871,000	52.94%	46.56%	6.38
知立市	4,364,700	1,462,700	33.51%	16.17%	17.34
尾張旭市	4,808,300	1,410,800	29.34%	43.88%	△14.54
高浜市	2,251,500	1,054,450	46.83%	40.68%	6.15
岩倉市	2,604,900	650,200	24.96%	24.76%	0.20
豊明市	2,138,700	1,440,000	67.33%	62.55%	4.78
日進市	3,821,300	2,902,600	75.96%	62.68%	13.28
田原市	5,361,000	1,654,600	30.86%	47.61%	△16.75
愛西市	6,589,300	2,619,200	39.75%	42.34%	△2.59
清須市	8,746,600	1,297,900	14.84%	16.80%	△1.96
北名古屋市	9,211,700	4,111,800	44.64%	33.12%	11.52
弥富市	3,088,000	1,590,500	51.51%	57.52%	△6.01
みよし市	2,975,000	2,149,100	72.24%	66.06%	6.18
あま市	7,222,400	4,018,077	55.63%	43.93%	11.70
長久手市	3,772,700	2,648,900	70.21%	56.34%	13.87
東郷町	2,543,900	577,900	22.72%	19.18%	3.54
豊山町	1,689,700	623,000	36.87%	17.45%	19.42
大口町	1,627,350	739,350	45.43%	39.06%	6.37
扶桑町	3,569,000	973,250	27.27%	35.62%	△8.35
大治町	3,281,600	1,120,300	34.14%	26.46%	7.68
蟹江町	1,601,400	1,031,500	64.41%	58.63%	5.78
飛島村	0	0	—	—	—
阿久比町	2,049,900	1,245,200	60.74%	28.79%	31.95
東浦町	963,700	580,000	60.18%	63.69%	△3.51
南知多町	1,072,700	384,600	35.85%	58.97%	△23.12
美浜町	725,670	552,470	76.13%	100.00%	△23.87
武豊町	1,224,000	791,500	64.67%	43.22%	21.45
幸田町	1,177,260	636,960	54.11%	66.72%	△12.61
設楽町	375,600	26,400	7.03%	31.28%	△24.25
東栄町	339,800	48,600	14.30%	20.27%	△5.97
豊根村	300	0	0.00%	—	—
総計	551,886,508	217,283,518	39.37%	38.16%	1.21

○医療費等決算数値の推移

No.		平成21年度	平成22年度	平成23年度	平成24年度	平成25年度
①	平均被保険者数（人）	651,143	679,495	707,678	737,736	765,370
②	診療日数（日）	40,603,424	42,111,658	43,446,039	44,394,500	45,454,542
③	件数（件）	18,658,221	19,244,913	20,384,734	21,579,461	22,736,636
④	医療費総額（円）	577,589,319,645	620,161,517,274	654,265,790,431	684,199,455,432	720,692,040,906
⑤	医療給付費総額（円）	526,691,589,593	567,390,181,678	599,410,336,784	628,388,292,515	662,382,698,593
⑥	一部負担相当金総額（円）	50,897,730,052	52,771,335,596	54,855,453,647	55,811,162,917	58,309,342,313
⑦	保険者負担率 (⑤/④)	91.2%	91.5%	91.6%	91.8%	91.9%
⑧	1人当たり医療費（円） (④/①)	887,039	912,680	924,525	927,431	941,626
⑨	1人当たり医療給付費（円） (⑤/①)	808,872	835,017	847,010	851,779	865,441
⑩	1日当たり医療費（円） (④/②)	14,225	14,727	15,059	15,412	15,855
⑪	1日当たり医療給付費（円） (⑤/②)	12,972	13,473	13,797	14,155	14,572
⑫	1件当たり医療費（円） (④/③)	30,956	32,225	32,096	31,706	31,697
⑬	1件当たり医療給付費（円） (⑤/③)	28,228	29,483	29,405	29,120	29,133
⑭	1人当たり件数（件） (③/①)	28.7	28.3	28.8	29.3	29.7

※各年度3月～2月の数値となります。

※平成22年4月診療以降、旧総合病院の外来レセプトは複数科受診の被保険者について1件での請求となっています。

○平成 21 年度 保険給付実績（平成 21 年 3 月診療分～平成 22 年 2 月診療分）

区分	件数	日数	医療費総額	一部負担額 標準負担額	医療給付費		
					高額療養費	療養給付費等	
	件	日	円	円	円	円	
内科	入院	504,616	9,031,312	243,885,683,140	16,224,134,719	12,683,757,636	214,977,790,785
	入院外	10,994,213	23,652,325	204,647,279,920	21,115,930,165	3,715,579,661	179,815,770,094
	小計	11,498,829	32,683,637	448,532,963,060	37,340,064,884	16,399,337,297	394,793,560,879
歯科	入院	1,493	15,095	465,004,720	38,405,618	20,121,100	406,478,002
	入院外	1,368,778	2,943,422	19,423,526,350	2,388,593,649	1,462,595	17,033,470,106
	小計	1,370,271	2,958,517	19,888,531,070	2,426,999,267	21,583,695	17,439,948,108
調剤	5,170,395	処方回数（再掲） 7,757,662	81,167,043,070	9,644,409,331	68,573,682	71,454,060,057	
食事・生活	内科	(再掲) 466,423	回数（再掲） 22,324,321	15,361,262,820	標準負担額 5,566,549,580	0	9,794,713,240
	歯科	(再掲) 1,442	回数（再掲） 35,263	23,240,980	標準負担額 8,881,500	0	14,359,480
	小計	(再掲) 467,865	回数（再掲） 22,359,584	15,384,503,800	標準負担額 5,575,431,080	0	9,809,072,720
療養費	一般診療	262	772	8,993,079	1,236,495	0	7,756,584
	補装具	28,173		944,089,305	113,669,253	0	830,420,052
	柔道整復師の 施術	397,339		4,784,226,430	570,735,506	0	4,213,490,924
	あん摩 マッサージ	95,462		3,370,164,396	397,004,062	0	2,973,160,334
	はり・きゅう	75,707		1,206,012,318	141,848,301	0	1,064,164,017
	小計	596,943	4,763,640	10,313,485,528	1,224,493,617	0	9,088,991,911
負担割合差額	(再掲) 700			△ 1,374,812	0	1,374,812	
食事（生活）療養 標準負担額差額	(再掲) 3,421	(再掲) 189,518		△ 18,999,780	0	18,999,780	
療養給付費合計	18,636,438	40,405,794	575,286,526,528	56,191,023,587	A 16,489,494,674	502,606,008,267	
訪問看護療養費	21,777	197,630	2,302,708,310	基本利用料 214,695,346	B 57,096,805	2,030,916,159	
移送費	6		84,807		0	84,807	
高額療養費	現物給付分	(再掲) 420,994				(小計 A+B) 16,546,591,479	
	償還給付分	(再掲) 817,708			△ 5,300,949,699	5,300,949,699	
	小計	(再掲) 1,238,702			△ 5,300,949,699	21,847,541,178	
高額介護合算療養費	(再掲) 11,979			△ 207,039,182		207,039,182	
合計	18,658,221	40,603,424	577,589,319,645	50,897,730,052	21,847,541,178	504,844,048,415	
					医療給付費合計		526,691,589,593
葬祭費	36,084					1,804,200,000	

○平成 22 年度 保険給付実績（平成 22 年 3 月診療分～平成 23 年 2 月診療分）

区分	件数	日数	医療費総額	一部負担額 標準負担額	医療給付費		
					高額療養費	療養給付費等	
	件	日		円	円	円	
内科	入院	534,695	9,537,191	268,036,907,600	17,194,082,647	14,079,991,775	236,762,833,177
	入院外	10,938,382	24,069,841	213,945,919,600	21,852,410,233	3,824,078,108	188,269,431,260
	小計	11,473,077	33,607,032	481,982,827,200	39,046,492,880	17,904,069,883	425,032,264,437
歯科	入院	1,561	14,716	493,419,090	38,117,525	21,200,954	434,100,611
	入院外	1,488,715	3,158,174	21,064,353,790	2,554,150,580	1,434,472	18,508,768,738
	小計	1,490,276	3,172,890	21,557,772,880	2,592,268,105	22,635,426	18,942,869,349
調剤	5,610,173	7,616,307	86,645,456,680	10,162,213,234	93,469,541	76,389,773,905	
食事・生活	内科	494,386	23,477,430	16,168,096,540	5,759,446,030	0	10,408,650,510
	歯科	1,510	33,374	22,100,504	8,295,320	0	13,805,184
	小計	495,896	23,510,804	16,190,197,044	5,767,741,350	0	10,422,455,694
療養給付費	一般診療	342	724	11,121,633	1,393,866	0	9,727,767
	補装具	28,578		995,887,321	118,302,047	0	877,585,274
	柔道整復師の 施術	421,144	3,290,899	4,943,214,456	586,963,648	0	4,356,250,808
	あん摩 マッサージ	111,399	1,151,290	3,949,764,304	457,390,688	0	3,492,373,616
	はり・きゅう	85,961	669,545	1,448,514,926	169,321,656	0	1,279,193,270
	小計	647,424	5,112,458	11,348,502,640	1,333,371,905	0	10,015,130,735
負担割合差額	832			△ 2,494,047	0	2,494,047	
食事（生活）療養 標準負担額差額	3,874	183,834		△ 20,918,500	0	20,918,500	
療養給付費合計	19,220,950	41,892,380	617,724,756,444	58,878,674,927	A 18,020,174,850	540,825,906,667	
訪問看護療養費	23,962	219,278	2,436,750,620	基本利用料 232,670,971	B 58,798,385	2,145,281,264	
移送費	1		10,210		0	10,210	
高額療養費	現物給付分	460,000				(小計 A+B) 18,078,973,235	
	償還給付分	817,018			△ 5,821,968,498	5,821,968,498	
	小計	1,277,018			△ 5,821,968,498	23,900,941,733	
高額介護合算療養費	35,452			△ 518,041,804		518,041,804	
合計	19,244,913	42,111,658	620,161,517,274	52,771,335,596	23,900,941,733	543,489,239,945	
					医療給付費合計		567,390,181,678
葬祭費	37,812					1,890,600,000	

○平成 23 年度 保険給付実績（平成 23 年 3 月診療分～平成 24 年 2 月診療分）

区分	件数	日数	医療費総額	一部負担額 標準負担額	医療給付費		
					高額療養費	療養給付費等	
	件	日	円	円	円	円	
内科	入院	543,187	9,568,874	278,355,196,036	17,441,956,983	14,776,334,828	246,136,904,225
	入院外	11,449,341	24,689,126	225,836,247,282	22,879,148,941	3,958,973,875	198,998,124,466
	小計	11,992,528	34,258,000	504,191,443,318	40,321,105,924	18,735,308,703	445,135,028,691
歯科	入院	1,498	13,735	457,916,920	35,542,736	17,881,271	404,492,913
	入院外	1,634,456	3,407,767	22,911,195,680	2,757,158,728	1,311,116	20,152,725,836
	小計	1,635,954	3,421,502	23,369,112,600	2,792,701,464	19,192,387	20,557,218,749
調剤	6,020,998	8,805,766	95,558,284,590	11,125,006,251	109,815,502	84,323,462,837	
食事・生活	内科	502,464	23,414,132	16,134,051,886	5,671,698,830	0	10,462,353,056
	歯科	1,464	32,858	21,769,154	8,063,360	0	13,705,794
	小計	503,928	23,446,990	16,155,821,040	5,679,762,190	0	10,476,058,850
療養給付費	一般診療	317	920	15,469,040	1,828,192	0	13,640,848
	補装具	30,344		1,080,850,089	127,484,374	0	953,365,715
	柔道整復師の 施術	454,096	3,444,940	5,150,595,019	607,183,392	0	4,543,411,627
	あん摩 マッサージ	124,169	1,263,095	4,310,433,984	492,412,526	0	3,818,035,238
	はり・きゅう	100,584	819,127	1,802,855,751	208,613,194	0	1,594,228,777
	小計	709,510	5,528,082	12,360,203,883	1,437,521,678	0	10,922,682,205
負担割合差額	863			△ 3,502,995	0	3,502,995	
食事（生活）療養 標準負担額差額	4,385	239,577		△ 25,291,350	0	25,291,350	
療養給付費合計	20,358,990	43,207,584	651,634,865,431	61,327,303,162	A 18,864,316,592	571,443,245,677	
訪問看護療養費	25,743	238,455	2,630,919,650	基本利用料 245,405,625	B 66,099,395	2,319,414,630	
移送費	1		5,350		0	5,350	
高額療養費	現物給付分	481,650				(小計 A+B) 18,930,415,987	
	償還給付分	972,807			△ 6,261,637,777	6,261,637,777	
	小計	1,454,457			△ 6,261,637,777	25,192,053,764	
高額介護合算療養費	32,874			△ 455,617,363		455,617,363	
合計	20,384,734	43,446,039	654,265,790,431	54,855,453,647	25,192,053,764	574,218,283,020	
					医療給付費合計		599,410,336,784
葬祭費	40,470					2,023,500,000	

○平成 24 年度 保険給付実績（平成 24 年 3 月診療分～平成 25 年 2 月診療分）

区分	件数	日数	医療費総額	一部負担額 標準負担額	医療給付費		
					高額療養費	療養給付費等	
	件	日	円	円	円	円	
内科	入院	553,328	9,669,693	291,868,023,930	17,802,734,166	15,934,669,913	258,130,619,851
	入院外	11,994,621	25,113,031	234,956,136,557	22,930,399,893	4,823,393,527	207,202,343,137
	小計	12,547,949	34,782,724	526,824,160,487	40,733,134,059	20,758,063,440	465,332,962,988
歯科	入院	1,504	13,583	498,350,360	36,427,725	22,140,224	439,782,411
	入院外	1,771,299	3,613,212	24,730,736,380	2,942,813,149	8,569,364	21,779,353,867
	小計	1,772,803	3,626,795	25,229,086,740	2,979,240,874	30,709,588	22,219,136,278
調剤	6,477,583	9,291,601	99,578,772,810	11,448,649,749	183,843,630	87,946,279,431	
食事・生活	内科	512,797	23,604,007	16,303,996,686	5,668,328,376	0	10,635,668,310
	歯科	1,466	31,907	21,122,592	7,668,100	0	13,454,492
	小計	514,263	23,635,914	16,325,119,278	5,675,996,476	0	10,649,122,802
療養費	一般診療	316	756	18,276,702	3,101,899	0	15,174,803
	補装具	32,163		1,134,406,681	132,665,118	0	1,001,741,563
	柔道整復師の 施術	475,558	3,464,507	5,117,646,786	598,071,777	0	4,519,575,009
	あん摩 マッサージ	132,016	1,320,463	4,435,860,322	504,013,501	0	3,931,846,821
	はり・きゅう	110,752	911,978	2,055,663,796	235,785,960	0	1,819,877,836
	小計	750,805	5,697,704	12,761,854,287	1,473,638,255	0	11,288,216,032
負担割合差額	1,019			△ 4,140,628	0	4,140,628	
食事（生活）療養 標準負担額差額	4,517	220,477		△ 25,262,750	0	25,262,750	
療養給付費合計	21,549,140	44,107,223	680,718,993,602	62,281,256,035	A 20,972,616,658	597,465,120,909	
訪問看護療養費	30,321	287,277	3,480,461,830	基本利用料 278,299,586	B 129,776,297	3,072,385,947	
移送費	0		0		0	0	
高額療養費	現物給付分	576,746				(小計 A+B) 21,102,392,955	
	償還給付分	1,053,980			△ 6,228,807,373	6,228,807,373	
	小計	1,630,726			△ 6,228,807,373	27,331,200,328	
高額介護合算療養費	37,312			△ 519,585,331		519,585,331	
合計	21,579,461	44,394,500	684,199,455,432	55,811,162,917	27,331,200,328	601,057,092,187	
					医療給付費合計		628,388,292,515
葬祭費	41,908					2,095,400,000	

○平成 25 年度 保険給付実績（平成 25 年 3 月診療分～平成 26 年 2 月診療分）

区分	件数	日数	医療費総額	一部負担額 標準負担額	医療給付費		
					高額療養費	療養給付費等	
	件	日	円	円	円	円	
内科	入院	569,090	9,904,353	303,651,101,420	18,194,092,992	16,764,527,769	268,692,480,659
	入院外	12,518,601	25,601,307	246,685,906,910	23,736,657,660	5,240,063,654	217,709,185,596
	小計	13,087,691	35,505,660	550,337,008,330	41,930,750,652	22,004,591,423	486,401,666,255
歯科	入院	1,690	14,584	531,039,360	40,122,857	25,758,258	465,158,245
	入院外	1,933,751	3,884,258	26,736,104,700	3,159,309,586	10,552,471	23,566,242,643
	小計	1,935,441	3,898,842	27,267,144,060	3,199,432,443	36,310,729	24,031,400,888
調剤	6,902,571	廻方回数（再掲） 9,753,191	109,425,119,070	12,506,478,441	230,883,036	96,687,757,593	
食事・生活	内科	(再掲) 528,444	回数（再掲） 24,164,313	16,686,921,556	標準負担額 5,740,457,418	0	10,946,464,138
	歯科	(再掲) 1,651	回数（再掲） 33,927	22,524,464	標準負担額 8,047,720	0	14,476,744
	小計	(再掲) 530,095	回数（再掲） 24,198,240	16,709,446,020	標準負担額 5,748,505,138	0	10,960,940,882
療養費	一般診療	401	882	19,282,225	2,369,960	0	16,912,265
	補装具	32,581		1,117,193,100	130,727,406	0	986,465,694
	柔道整復師の 施術	488,196	3,420,288	4,993,706,691	580,799,307	0	4,412,907,384
	あん摩 マッサージ	137,137	1,329,261	4,381,908,481	495,786,638	0	3,886,121,843
	はり・きゅう	117,422	955,064	2,181,102,083	247,914,797	0	1,933,187,286
	小計	775,737	5,705,495	12,693,192,580	1,457,598,108	0	11,235,594,472
負担割合差額	(再掲) 986			△ 3,025,477	0	3,025,477	
食事（生活）療養 標準負担額差額	(再掲) 4,431	回数（再掲） 250,673		△ 25,180,820	0	25,180,820	
療養給付費合計	22,701,440	45,109,997	716,431,910,060	64,814,558,485	A 22,271,785,188	629,345,566,387	
訪問看護療養費	35,195	344,545	4,260,127,020	基本利用料 320,772,330	B 174,478,191	3,764,876,499	
移送費	1		3,826		0	3,826	
高額療養費	現物給付分	(再掲) 623,207				(小計 A+B) 22,446,263,379	
	償還給付分	(再掲) 1,120,199			△ 6,266,715,791	6,266,715,791	
	小計	(再掲) 1,743,406			△ 6,266,715,791	28,712,979,170	
高額介護合算療養費	(再掲) 39,208			△ 559,272,711		559,272,711	
合計	22,736,636	45,454,542	720,692,040,906	58,309,342,313	28,712,979,170	633,669,719,423	
					医療給付費合計		662,382,698,593
葬祭費	42,906					2,145,300,000	

○市町村別一人当たり医療費

市町村名	平成21年度	平成22年度	平成23年度	平成24年度	平成25年度
名古屋市	963,763円	989,352円	999,759円	1,004,258円	1,019,751円
豊橋市	870,914円	892,305円	897,267円	899,297円	923,729円
岡崎市	831,465円	860,726円	876,825円	889,467円	899,070円
一宮市	865,435円	899,925円	921,012円	926,515円	942,459円
瀬戸市	933,480円	980,542円	1,003,096円	994,591円	1,005,523円
半田市	816,405円	828,050円	840,096円	853,801円	862,531円
春日井市	861,853円	880,715円	890,274円	901,023円	918,894円
豊川市	887,286円	907,228円	905,449円	891,459円	891,249円
津島市	837,989円	879,160円	876,576円	869,817円	872,433円
碧南市	825,312円	881,144円	894,658円	887,853円	882,735円
刈谷市	936,549円	948,006円	948,991円	955,837円	961,128円
豊田市	825,549円	865,855円	877,547円	877,677円	899,801円
安城市	794,120円	791,759円	811,699円	833,164円	835,980円
西尾市	751,089円	795,966円	812,447円	826,213円	833,199円
蒲郡市	822,589円	828,584円	845,310円	850,832円	864,120円
犬山市	967,239円	983,976円	984,514円	979,647円	979,457円
常滑市	766,011円	802,878円	821,220円	836,085円	861,031円
江南市	853,624円	868,892円	909,280円	869,980円	892,163円
小牧市	853,581円	870,630円	881,446円	885,499円	890,687円
稲沢市	835,742円	874,972円	892,650円	895,242円	920,979円
新城市	688,814円	708,648円	718,900円	709,634円	695,249円
東海市	914,119円	936,734円	925,543円	908,596円	919,890円
大府市	824,070円	830,572円	875,305円	891,430円	871,842円
知多市	833,446円	810,033円	812,001円	814,092円	847,062円
知立市	892,813円	941,928円	955,856円	932,651円	939,595円
尾張旭市	959,324円	982,051円	985,267円	989,753円	974,378円
高浜市	802,324円	831,161円	862,878円	862,733円	833,868円
岩倉市	854,787円	851,624円	876,241円	855,143円	859,470円
豊明市	937,028円	938,886円	969,781円	964,998円	983,868円
日進市	966,732円	979,816円	995,089円	982,105円	989,333円
田原市	698,536円	749,758円	757,362円	754,308円	797,886円
愛西市	814,962円	877,765円	882,587円	910,290円	932,442円
清須市	851,243円	880,856円	892,350円	906,902円	943,188円
北名古屋市	885,156円	871,214円	891,752円	907,192円	917,339円
弥富市	869,760円	892,462円	875,951円	891,443円	910,083円
みよし市	903,060円	894,288円	906,778円	908,002円	950,830円
あま市	900,647円	918,519円	933,376円	900,915円	940,276円
長久手市	910,442円	925,472円	959,508円	982,267円	971,914円
東郷町	917,468円	925,786円	949,234円	948,676円	965,638円
豊山町	908,942円	954,284円	946,376円	936,531円	875,654円
大口町	904,614円	919,907円	876,003円	919,336円	951,044円
扶桑町	886,958円	901,550円	913,725円	867,357円	903,403円
大治町	946,894円	997,653円	1,010,776円	991,714円	1,072,527円
蟹江町	935,884円	975,488円	968,051円	985,003円	1,038,514円
飛島村	706,614円	693,337円	750,846円	729,921円	823,337円
阿久比町	756,494円	820,035円	835,816円	843,778円	833,282円
東浦町	839,692円	861,557円	884,623円	882,020円	919,768円
南知多町	852,468円	867,537円	880,339円	901,127円	904,134円
美浜町	890,273円	881,551円	874,039円	896,759円	891,912円
武豊町	904,632円	918,533円	889,277円	879,009円	867,096円
幸田町	791,443円	852,459円	854,108円	849,486円	841,995円
設楽町	608,776円	672,728円	660,397円	646,693円	669,670円
東栄町	613,082円	595,103円	672,077円	668,247円	622,069円
豊根村	603,170円	743,545円	758,122円	747,891円	659,932円
合計	887,039円	912,880円	924,525円	927,431円	941,626円

※市町村合併に係る市町村分については、合併後の市名で表示しています。

※各年度3月～2月の数値になります。

1人当たり医療費(月毎)の推移

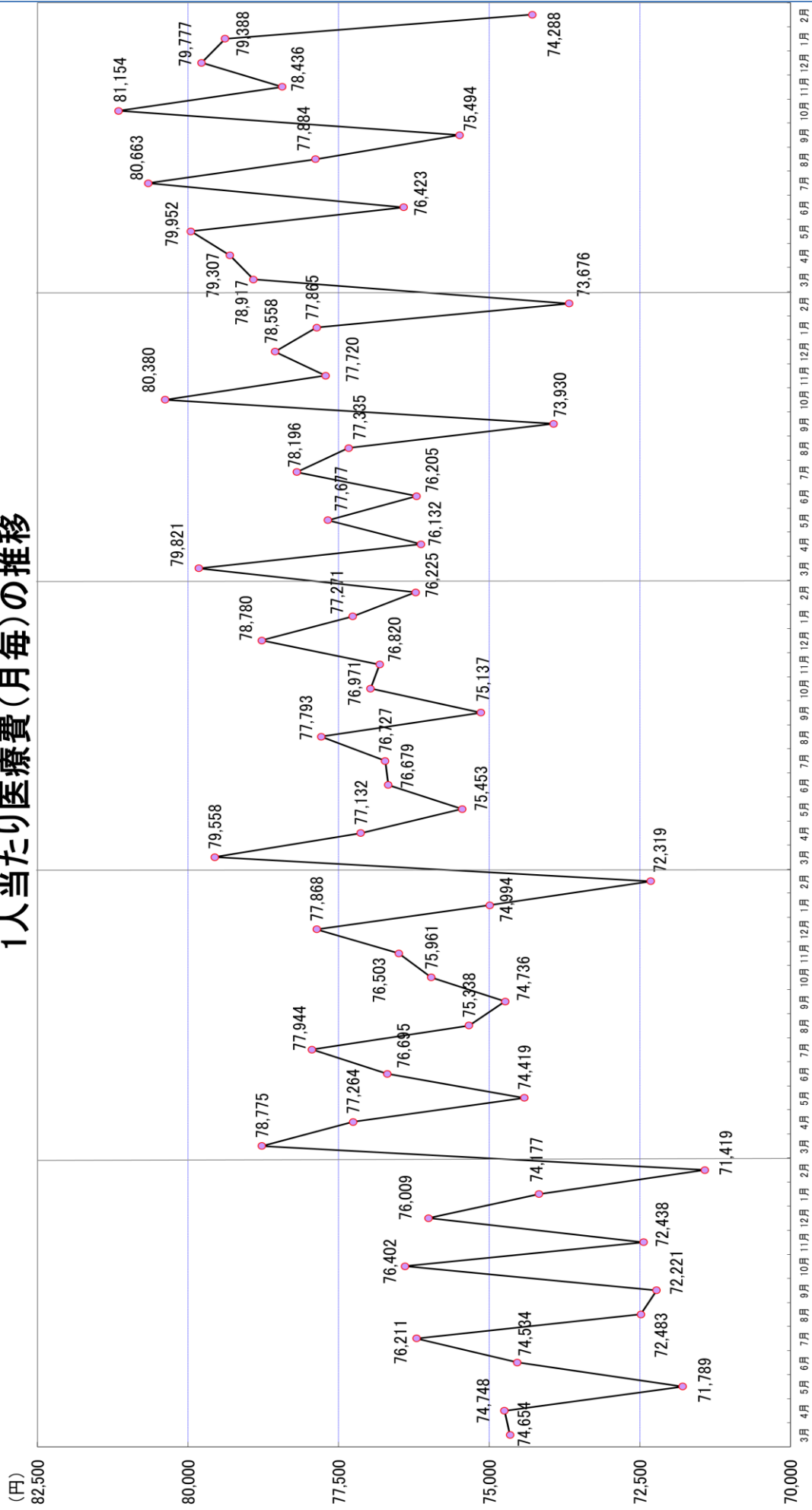

平成21年度 平成22年度 平成23年度 平成24年度 平成25年度

● 1人当たり医療費(円)

○平成 21 年度市町村別保険給付実績（平成 21 年 3 月～平成 22 年 2 月）

区分	①療養給付費		②訪問看護療養費		③移送費		④高額療養費	
	件数	金額	件数	金額	件数	金額	件数(再掲)	金額
名古屋市	6,682,340	176,584,988,654	9,797	1,002,433,730	4	60,057	489,053	8,319,289,601
豊橋市	973,630	26,627,447,767	702	46,330,710	0	0	62,371	1,079,541,664
岡崎市	886,443	22,188,883,326	612	61,525,885	0	0	51,298	943,154,955
一宮市	993,503	25,944,698,013	957	91,063,930	0	0	63,004	1,064,058,700
瀬戸市	409,606	10,777,057,058	517	40,520,269	0	0	27,115	456,076,379
半田市	315,258	7,470,009,812	375	33,051,250	0	0	17,323	295,447,234
春日井市	713,197	17,735,705,596	990	77,081,860	0	0	42,368	776,970,207
豊川市	534,096	13,656,699,351	447	48,487,195	0	0	32,487	543,297,519
津島市	184,785	4,724,415,391	118	7,534,165	1	4,860	11,165	212,698,208
碧南市	199,081	5,028,783,756	291	22,752,940	0	0	10,462	190,001,694
刈谷市	248,840	8,019,006,816	438	22,340,540	0	0	18,473	390,886,807
豊田市	768,274	20,903,243,365	592	29,242,565	0	0	46,198	866,094,734
安城市	329,641	8,836,229,765	341	18,950,905	0	0	19,838	387,700,595
西尾市	479,437	11,194,939,968	449	44,841,615	0	0	22,473	422,082,104
蒲郡市	269,895	6,908,972,381	169	21,809,205	0	0	15,112	272,455,214
犬山市	214,108	6,234,778,249	188	11,104,850	0	0	14,645	262,701,847
常滑市	175,024	4,241,029,929	100	16,867,485	0	0	8,585	151,587,904
江南市	260,826	6,866,417,076	252	14,989,940	0	0	16,565	266,271,963
小牧市	289,393	7,713,464,775	406	27,170,725	0	0	18,503	362,343,329
稲沢市	375,759	9,125,569,999	530	68,102,145	0	0	20,066	379,629,244
新城市	184,870	4,818,591,677	77	10,152,425	0	0	9,404	152,504,057
東海市	219,703	6,515,777,250	266	33,624,025	0	0	15,340	294,580,829
大府市	164,204	4,320,416,361	109	8,628,465	0	0	9,112	187,073,229
知多市	203,394	5,024,812,685	172	18,986,115	0	0	11,506	202,276,351
知立市	112,589	3,626,011,426	129	8,643,985	0	0	8,422	151,415,914
尾張旭市	216,531	5,473,830,742	445	42,861,140	0	0	14,122	238,749,734
高浜市	87,463	2,571,474,078	91	5,545,640	0	0	5,501	108,029,688
岩倉市	103,004	2,855,884,937	66	4,783,905	0	0	7,015	131,163,463
豊明市	154,710	4,456,313,992	154	17,497,920	0	0	10,278	199,545,644
日進市	178,235	4,685,378,654	217	19,306,565	0	0	11,170	221,150,479
田原市	229,985	4,880,650,588	96	4,552,560	0	0	9,572	157,356,060
愛西市	191,423	4,890,225,400	57	3,311,515	0	0	10,396	173,500,023
清須市	164,185	4,207,819,855	145	20,305,410	0	0	9,980	185,840,964
北名古屋市	157,154	4,341,519,661	188	17,336,775	0	0	10,561	206,066,783
弥富市	104,459	2,986,771,772	44	4,369,230	0	0	6,833	130,384,834
みよし市	69,747	2,185,797,468	64	2,929,595	0	0	4,779	96,869,607
あま市	183,441	5,194,810,742	97	7,827,415	1	19,890	11,972	219,420,743
長久手市	75,570	2,073,069,871	96	5,106,075	0	0	5,274	104,789,073
東郷町	76,194	2,127,299,836	79	5,795,325	0	0	4,681	90,317,468
豊山町	29,167	791,696,719	20	1,148,715	0	0	1,749	34,023,556
大口町	45,806	1,336,426,930	65	4,586,540	0	0	3,226	57,363,788
扶桑町	98,442	2,427,036,167	134	10,531,035	0	0	6,024	91,968,640
大治町	52,936	1,483,073,693	39	5,086,330	0	0	3,657	64,435,747
蟹江町	87,734	2,514,934,301	46	3,808,440	0	0	5,934	114,479,587
飛島村	14,147	374,368,622	0	0	0	0	697	16,665,548
阿久比町	74,019	1,630,920,711	73	3,967,785	0	0	3,552	57,347,123
東浦町	117,255	3,021,669,813	263	23,874,120	0	0	6,906	115,352,660
南知多町	87,840	2,487,869,651	16	1,683,270	0	0	5,503	94,372,212
美浜町	62,764	2,048,519,291	45	4,615,740	0	0	4,471	81,007,663
武豊町	102,956	2,663,905,167	88	6,275,780	0	0	5,962	101,263,160
幸田町	82,257	2,034,794,857	114	16,817,940	0	0	4,233	71,234,186
設楽町	32,923	886,584,786	0	0	0	0	1,811	26,667,654
東栄町	31,631	662,084,045	11	754,470	0	0	1,430	19,661,536
豊根村	8,550	223,325,472	0	0	0	0	525	8,373,273
合計	19,108,424	502,606,008,267	21,777	2,030,916,159	6	84,807	1,238,702	21,847,541,178

※市町村合併に係る市町村分については、合併後の市名で表示しています。

⑤高額介護合算療養費		保険給付額合計 (①+②+③+④+⑤)		葬祭費		区 分
件数(再掲)	金額	件数	金額	件数	金額	
件	円	件	円	件	円	
5,679	104,484,547	7,186,873	186,011,256,589	11,388	569,400,000	名古屋市
129	1,278,146	1,036,832	27,754,598,287	1,957	97,850,000	豊橋市
336	5,302,518	938,689	23,198,866,684	1,692	84,600,000	岡崎市
837	16,455,237	1,058,301	27,116,275,880	1,952	97,600,000	一宮市
181	2,763,342	437,419	11,276,417,048	751	37,550,000	瀬戸市
51	647,764	333,007	7,799,156,060	561	28,050,000	半田市
397	7,419,197	756,952	18,597,176,860	1,319	65,950,000	春日井市
228	3,370,415	567,258	14,251,854,480	1,026	51,300,000	豊川市
111	2,141,899	196,180	4,946,794,523	383	19,150,000	津島市
19	249,279	209,853	5,241,787,669	359	17,950,000	碧南市
233	4,120,782	267,984	8,436,354,945	527	26,350,000	刈谷市
667	10,041,546	815,731	21,808,622,210	1,582	79,100,000	豊田市
196	2,139,171	350,016	9,245,020,436	673	33,650,000	安城市
150	2,265,091	502,509	11,664,128,778	1,009	50,450,000	西尾市
128	2,389,183	285,304	7,205,625,983	555	27,750,000	蒲都市
134	2,362,113	229,075	6,510,947,059	448	22,400,000	犬山市
168	1,820,227	183,877	4,411,305,545	378	18,900,000	常滑市
217	3,525,566	277,860	7,151,204,545	487	24,350,000	江南市
175	3,700,405	308,477	8,106,679,234	575	28,750,000	小牧市
96	1,705,147	396,451	9,575,006,535	676	33,800,000	稲沢市
82	676,485	194,433	4,981,924,644	428	21,400,000	新城市
53	833,788	235,362	6,844,815,892	409	20,450,000	東海市
1	476	173,426	4,516,118,531	372	18,600,000	大府市
134	2,117,674	215,206	5,248,192,825	352	17,600,000	知多市
42	1,018,787	121,182	3,787,090,112	223	11,150,000	知立市
145	3,429,441	231,243	5,758,871,057	365	18,250,000	尾張旭市
46	1,055,874	93,101	2,686,105,280	218	10,900,000	高浜市
63	1,026,549	110,148	2,992,858,854	234	11,700,000	岩倉市
91	1,249,312	165,233	4,674,606,868	313	15,650,000	豊明市
6	104,796	189,628	4,925,940,494	318	15,900,000	日進市
124	1,214,469	239,777	5,043,773,677	440	22,000,000	田原市
26	339,175	201,902	5,067,376,113	404	20,200,000	愛西市
107	1,523,858	174,417	4,415,490,087	334	16,700,000	清須市
101	1,559,437	168,004	4,566,482,656	350	17,500,000	北名古屋市
55	605,743	111,391	3,122,131,579	224	11,200,000	弥富市
84	989,089	74,674	2,286,585,759	154	7,700,000	みよし市
122	1,333,281	195,633	5,423,412,071	364	18,200,000	あま市
14	283,610	80,954	2,183,248,629	166	8,300,000	長久手市
1	2,615	80,955	2,223,415,244	167	8,350,000	東郷町
14	327,700	30,950	827,196,690	54	2,700,000	豊山町
0	0	49,097	1,398,377,258	100	5,000,000	大口町
2	42,735	104,602	2,529,578,577	167	8,350,000	扶桑町
44	924,817	56,676	1,553,520,587	118	5,900,000	大治町
58	1,103,242	93,772	2,634,325,570	176	8,800,000	蟹江町
7	29,920	14,851	391,064,090	56	2,800,000	飛島村
60	891,416	77,704	1,693,127,035	125	6,250,000	阿久比町
73	1,621,539	124,497	3,162,518,132	208	10,400,000	東浦町
17	371,045	93,376	2,584,296,178	227	11,350,000	南知多町
87	1,659,298	67,367	2,135,801,992	154	7,700,000	美浜町
111	1,652,248	109,117	2,773,096,355	203	10,150,000	武豊町
41	587,327	86,645	2,123,434,310	178	8,900,000	幸田町
6	32,510	34,740	913,284,950	85	4,250,000	設楽町
28	244,419	33,100	682,744,470	77	3,850,000	東栄町
2	4,932	9,077	231,703,677	23	1,150,000	豊根村
11,979	207,039,182	20,380,888	526,691,589,593	36,084	1,804,200,000	合 計

○平成 22 年度市町村別保険給付実績（平成 22 年 3 月～平成 23 年 2 月）

区 分	①療養給付費		②訪問看護療養費		③移送費		④高額療養費	
	件数	金額	件数	金額	件数	金額	件数(再掲)	金額
	件	円	件	円	件	円	件	円
名古屋市	6,685,512	189,292,132,761	10,761	1,083,502,550	1	10,210	501,590	9,019,757,456
豊橋市	975,684	28,271,407,825	775	51,807,515	0	0	64,003	1,130,459,982
岡崎市	917,085	23,872,468,047	649	52,634,630	0	0	52,250	1,062,788,412
一宮市	1,018,909	28,414,219,439	1,212	110,848,145	0	0	65,740	1,232,061,906
瀬戸市	403,167	11,851,501,482	563	46,269,720	0	0	28,654	507,729,416
半田市	325,743	7,906,508,816	457	40,911,385	0	0	18,227	313,391,825
春日井市	728,927	19,222,514,137	1,033	74,546,295	0	0	43,789	853,470,027
豊川市	530,101	14,476,263,993	448	43,391,950	0	0	33,218	571,837,450
津島市	183,972	5,160,944,114	148	10,499,400	0	0	11,498	233,667,731
碧南市	202,829	5,626,854,323	319	19,428,455	0	0	11,169	218,457,397
刈谷市	242,087	8,431,677,555	429	21,352,070	0	0	18,931	407,645,109
豊田市	776,034	22,925,315,948	620	32,580,600	0	0	47,876	980,196,723
安城市	337,047	9,240,161,512	470	23,954,235	0	0	20,273	410,546,717
西尾市	475,962	12,225,024,126	437	41,032,440	0	0	23,778	484,532,594
蒲郡市	267,883	7,225,897,060	164	22,340,925	0	0	14,813	288,905,841
犬山市	208,866	6,611,007,678	203	12,374,075	0	0	15,235	276,320,206
常滑市	171,316	4,604,859,710	129	15,057,085	0	0	8,927	169,079,254
江南市	265,925	7,426,991,952	321	20,210,810	0	0	16,697	287,546,025
小牧市	301,731	8,403,328,220	413	27,692,015	0	0	19,069	383,032,096
稲沢市	375,196	9,978,260,243	503	62,960,410	0	0	20,990	441,123,570
新城市	180,851	5,069,518,621	98	8,867,635	0	0	9,599	174,705,534
東海市	221,106	7,066,976,479	330	28,324,520	0	0	16,191	318,286,287
大府市	169,934	4,575,647,206	144	8,794,100	0	0	9,535	193,126,146
知多市	197,021	5,134,255,241	192	18,560,895	0	0	11,299	193,112,708
知立市	113,444	4,064,500,466	166	11,975,274	0	0	8,891	189,568,083
尾張旭市	219,181	5,970,646,896	432	39,599,225	0	0	14,476	258,143,414
高浜市	87,445	2,796,829,717	63	1,870,695	0	0	5,706	118,746,687
岩倉市	104,933	2,975,904,783	100	6,490,705	0	0	6,812	126,072,647
豊明市	157,426	4,708,596,010	135	11,486,205	0	0	10,460	225,359,100
日進市	180,918	5,004,168,449	180	16,514,385	0	0	11,262	241,121,383
田原市	222,928	5,341,369,443	126	6,419,360	0	0	10,033	188,456,400
愛西市	192,341	5,487,637,692	118	9,956,210	0	0	11,507	217,246,791
清須市	164,049	4,544,616,012	158	21,703,510	0	0	10,837	215,676,637
北名古屋市	165,959	4,620,015,777	140	11,215,345	0	0	10,696	209,439,306
弥富市	107,934	3,219,987,799	81	8,967,915	0	0	7,158	132,378,678
みよし市	72,964	2,323,202,428	100	3,232,665	0	0	5,210	103,899,351
あま市	189,711	5,679,823,462	111	8,757,975	0	0	12,793	256,178,056
長久手市	76,881	2,233,813,930	113	7,045,330	0	0	5,177	116,087,732
東郷町	78,219	2,280,143,822	130	11,723,025	0	0	4,888	95,349,718
豊山町	30,450	879,829,040	26	1,770,805	0	0	1,940	42,850,751
大口町	46,750	1,431,718,873	62	3,927,790	0	0	3,220	66,505,825
扶桑町	100,357	2,628,481,058	161	11,379,180	0	0	6,099	100,922,935
大治町	55,371	1,660,268,851	38	5,839,290	0	0	3,743	74,241,151
蟹江町	87,669	2,759,923,148	41	4,942,325	0	0	6,243	125,351,692
飛島村	13,580	378,438,522	2	99,950	0	0	658	14,035,446
阿久比町	77,588	1,864,589,942	95	8,858,520	0	0	4,060	68,788,679
東浦町	119,606	3,279,552,824	255	23,031,635	0	0	7,173	119,675,352
南知多町	77,977	2,576,223,631	12	497,745	0	0	5,234	97,289,849
美浜町	55,534	2,103,415,785	41	2,361,465	0	0	4,453	82,674,833
武豊町	104,591	2,830,469,115	82	6,034,640	0	0	6,301	111,023,156
幸田町	83,140	2,262,669,864	155	20,143,695	0	0	4,601	88,345,033
設楽町	31,171	981,205,407	6	521,325	0	0	1,989	35,848,053
東栄町	31,214	644,086,714	10	662,670	0	0	1,319	16,700,303
豊根村	8,731	280,040,719	5	310,545	0	0	728	11,184,280
合 計	19,220,950	540,825,906,667	23,962	2,145,281,264	1	10,210	1,277,018	23,900,941,733

※市町村合併に係る市町村分については、合併後の市名で表示しています。

⑤高額介護合算療養費		保険給付額合計 (①+②+③+④+⑤)		葬祭費		区分
件数(再掲)	金額	件数	金額	件数	金額	
件	円	件	円	件	円	
12,750	211,516,314	6,696,274	199,606,919,291	11,582	579,100,000	名古屋市
2,015	28,011,709	976,459	29,481,687,031	2,051	102,550,000	豊橋市
1,536	18,186,765	917,734	25,006,077,854	1,816	90,800,000	岡崎市
1,777	27,043,144	1,020,121	29,784,172,634	2,044	102,200,000	一宮市
768	10,135,409	403,730	12,415,636,027	798	39,900,000	瀬戸市
652	10,159,151	326,200	8,270,971,177	622	31,100,000	半田市
1,300	20,597,680	729,960	20,171,128,139	1,430	71,500,000	春日井市
994	12,152,029	530,549	15,103,645,422	1,106	55,300,000	豊川市
316	3,982,949	184,120	5,409,094,194	418	20,900,000	津島市
324	4,640,541	203,148	5,869,380,716	412	20,600,000	碧南市
493	5,706,498	242,516	8,866,381,232	596	29,800,000	刈谷市
1,474	18,600,164	776,654	23,956,693,435	1,764	88,200,000	豊田市
466	5,212,924	337,517	9,679,875,388	693	34,650,000	安城市
805	10,474,179	476,399	12,761,063,339	1,070	53,500,000	西尾市
410	4,504,683	268,047	7,541,648,509	542	27,100,000	蒲郡市
428	6,519,094	209,069	6,906,221,053	426	21,300,000	犬山市
248	2,847,777	171,445	4,791,843,826	414	20,700,000	常滑市
377	4,924,709	266,246	7,739,673,496	531	26,550,000	江南市
529	8,282,886	302,144	8,822,335,217	589	29,450,000	小牧市
680	9,718,095	375,699	10,492,062,318	738	36,900,000	稲沢市
193	2,308,974	180,949	5,255,400,764	426	21,300,000	新城市
492	7,333,862	221,436	7,420,921,148	471	23,550,000	東海市
447	4,909,999	170,078	4,782,477,451	366	18,300,000	大府市
367	5,067,877	197,213	5,350,996,721	389	19,450,000	知多市
287	5,172,882	113,610	4,271,216,705	272	13,600,000	知立市
349	5,680,762	219,613	6,274,070,297	357	17,850,000	尾張旭市
175	1,515,291	87,508	2,918,962,390	216	10,800,000	高浜市
218	2,043,466	105,033	3,110,511,601	229	11,450,000	岩倉市
332	3,511,804	157,561	4,948,953,119	324	16,200,000	豊明市
469	7,291,217	181,098	5,269,095,434	318	15,900,000	日進市
227	2,420,665	223,054	5,538,665,868	506	25,300,000	田原市
323	3,737,409	192,459	5,718,578,102	447	22,350,000	愛西市
315	4,312,180	164,207	4,786,308,339	321	16,050,000	清須市
304	4,801,908	166,099	4,845,472,336	338	16,900,000	北名古屋
146	2,509,859	108,015	3,363,844,251	231	11,550,000	弥富市
107	808,024	73,064	2,431,142,468	165	8,250,000	みよし市
206	2,001,432	189,822	5,946,760,925	393	19,650,000	あま市
70	1,309,313	76,994	2,358,256,305	174	8,700,000	長久手市
259	3,333,209	78,349	2,390,549,774	144	7,200,000	東郷町
38	636,860	30,476	925,087,456	56	2,800,000	豊山町
92	1,422,387	46,812	1,503,574,875	112	5,600,000	大口町
203	3,466,835	100,518	2,744,250,008	193	9,650,000	扶桑町
77	1,083,346	55,409	1,741,432,638	115	5,750,000	大治町
135	1,969,592	87,710	2,892,186,757	201	10,050,000	蟹江町
32	174,861	13,582	392,748,779	49	2,450,000	飛島村
118	1,881,823	77,683	1,944,118,964	150	7,500,000	阿久比町
224	3,159,815	119,861	3,425,419,626	230	11,500,000	東浦町
241	2,756,604	77,989	2,676,767,829	216	10,800,000	南知多町
133	2,471,009	55,575	2,190,923,092	177	8,850,000	美浜町
242	2,852,929	104,673	2,950,379,840	215	10,750,000	武豊町
123	1,575,968	83,295	2,372,734,560	188	9,400,000	幸田町
97	899,740	31,177	1,018,474,525	93	4,650,000	設楽町
51	258,044	31,224	661,707,731	66	3,300,000	東栄町
18	145,158	8,736	291,680,702	22	1,100,000	豊根村
35,452	518,041,804	19,244,913	567,390,181,678	37,812	1,890,600,000	合計

○平成23年度市町村別保険給付実績（平成23年3月～平成24年2月）

区分	①療養給付費		②訪問看護療養費		③移送費		④高額療養費	
	件数	金額	件数	金額	件数	金額	件数(再掲)	金額
	件	円	件	円	件	円	件	円
名古屋市	7,060,376	198,735,055,984	11,594	1,181,728,780	1	5,350	572,177	9,432,944,181
豊橋市	1,024,086	29,496,550,615	829	55,833,075	0	0	71,617	1,176,811,991
岡崎市	970,762	25,215,394,954	709	49,890,855	0	0	59,903	1,124,995,848
一宮市	1,090,812	30,630,408,198	1,518	153,215,900	0	0	76,699	1,353,755,570
瀬戸市	425,971	12,697,687,849	593	52,882,640	0	0	33,258	551,229,753
半田市	344,706	8,347,572,896	516	43,091,215	0	0	21,115	322,244,029
春日井市	783,229	20,598,730,392	1,194	84,582,060	0	0	50,356	884,858,446
豊川市	548,545	14,933,478,796	510	44,809,190	0	0	36,286	587,864,202
津島市	196,639	5,370,878,047	153	11,387,835	0	0	13,277	231,887,906
碧南市	213,295	5,897,755,860	345	19,130,640	0	0	12,509	229,034,665
刈谷市	258,027	8,839,716,473	350	17,863,540	0	0	21,090	417,817,684
豊田市	820,285	24,181,823,150	738	38,829,210	0	0	53,852	1,036,216,872
安城市	357,199	9,955,990,308	425	22,851,000	0	0	22,836	427,215,322
西尾市	495,898	12,878,819,346	423	38,841,605	0	0	26,875	484,156,473
蒲郡市	285,679	7,650,847,874	142	14,938,965	0	0	17,048	309,443,262
犬山市	222,293	6,969,058,900	189	13,961,260	0	0	17,176	292,602,095
常滑市	178,200	4,852,060,624	110	10,012,185	0	0	10,351	173,363,513
江南市	289,995	8,163,566,048	265	17,354,175	0	0	19,512	342,956,211
小牧市	327,317	9,053,697,607	438	29,409,580	0	0	22,242	414,060,456
稲沢市	395,395	10,624,980,701	569	76,289,110	0	0	24,335	455,896,959
新城市	185,694	5,233,568,193	100	7,205,805	0	0	10,481	180,629,294
東海市	236,931	7,339,994,035	280	20,448,260	0	0	17,830	334,846,439
大府市	182,994	5,091,238,598	203	13,285,430	0	0	11,492	223,014,587
知多市	210,257	5,436,063,079	201	20,778,765	0	0	12,963	205,596,216
知立市	120,051	4,347,134,547	185	12,967,900	0	0	10,127	209,624,322
尾張旭市	233,336	6,290,189,423	279	28,276,135	0	0	16,277	294,473,983
高浜市	95,409	3,021,074,774	109	5,087,795	0	0	6,505	126,723,054
岩倉市	111,721	3,219,798,748	131	8,364,700	0	0	7,562	136,300,381
豊明市	170,483	5,156,486,091	128	8,498,855	0	0	12,107	249,341,976
日進市	193,039	5,366,316,797	202	21,401,520	0	0	13,464	250,814,908
田原市	226,400	5,452,066,533	134	7,232,220	0	0	11,033	192,355,018
愛西市	203,572	5,732,254,990	89	8,314,405	0	0	13,224	223,118,425
清須市	173,083	4,833,554,806	226	30,485,830	0	0	11,764	221,968,433
北名古屋市	184,394	5,113,371,187	165	12,175,195	0	0	12,613	237,387,900
弥富市	116,466	3,314,610,066	108	11,594,625	0	0	8,234	131,608,332
みよし市	80,564	2,541,862,399	112	4,134,850	0	0	5,892	104,391,570
あま市	205,152	6,152,663,628	128	10,883,820	0	0	14,260	267,226,046
長久手市	83,214	2,456,760,189	115	8,003,485	0	0	6,062	124,069,769
東郷町	85,012	2,481,742,972	146	11,543,540	0	0	5,703	113,949,482
豊山町	32,317	911,797,447	28	1,486,200	0	0	2,161	42,097,808
大口町	50,205	1,427,136,863	59	4,963,325	0	0	3,431	60,021,861
扶桑町	106,902	2,807,601,825	127	8,223,725	0	0	6,803	112,662,813
大治町	60,007	1,787,558,735	36	2,433,915	0	0	4,362	79,757,181
蟹江町	92,275	2,884,562,661	47	4,875,680	0	0	7,069	134,911,981
飛島村	13,950	416,685,571	13	286,875	0	0	761	16,456,466
阿久比町	84,903	1,996,390,236	106	8,092,045	0	0	4,426	74,454,492
東浦町	128,871	3,535,502,658	323	30,518,445	0	0	8,354	139,091,633
南知多町	77,946	2,654,477,400	43	2,811,045	0	0	6,087	104,188,924
美浜町	56,760	2,161,391,054	40	1,677,380	0	0	4,862	84,020,532
武豊町	109,484	2,862,447,958	101	9,310,385	0	0	6,539	103,734,008
幸田町	87,528	2,362,515,070	153	16,252,805	0	0	5,336	93,229,206
設楽町	31,517	963,537,674	15	837,675	0	0	1,979	34,347,327
東栄町	31,510	721,723,700	1	59,175	0	0	1,452	23,663,289
豊根村	8,334	275,091,148	0	0	0	0	728	12,620,670
合計	20,358,990	571,443,245,677	25,743	2,319,414,630	1	5,350	1,454,457	25,192,053,764

※市町村合併に係る市町村分については、合併後の市名で表示しています。

⑤高額介護合算療養費		保険給付額合計 (①+②+③+④+⑤)		葬祭費		区 分
件数(再掲)	金額	件数	金額	件数	金額	
件	円	件	円	件	円	
13,972	219,333,667	7,071,971	209,569,067,962	12,516	625,800,000	名古屋市
1,466	18,040,318	1,024,915	30,747,235,999	2,142	107,100,000	豊橋市
1,069	13,213,132	971,471	26,403,494,789	1,886	94,300,000	岡崎市
1,900	26,160,656	1,092,330	32,163,540,324	2,142	107,100,000	一宮市
626	8,824,124	426,564	13,310,624,366	820	41,000,000	瀬戸市
430	5,275,523	345,222	8,718,183,663	704	35,200,000	半田市
1,298	18,040,569	784,423	21,586,211,467	1,518	75,900,000	春日井市
725	9,534,823	549,055	15,575,687,011	1,195	59,750,000	豊川市
234	2,584,026	196,792	5,616,737,814	453	22,650,000	津島市
216	2,750,451	213,640	6,148,671,616	457	22,850,000	碧南市
444	6,153,100	258,377	9,281,550,797	607	30,350,000	刈谷市
1,058	12,286,030	821,023	25,269,155,262	1,869	93,450,000	豊田市
474	4,935,506	357,624	10,410,992,136	796	39,800,000	安城市
810	6,995,291	496,321	13,408,812,715	1,145	57,250,000	西尾市
423	4,026,592	285,821	7,979,256,693	610	30,500,000	蒲郡市
212	3,372,323	222,482	7,278,994,578	502	25,100,000	犬山市
228	2,469,004	178,310	5,037,905,326	404	20,200,000	常滑市
389	4,884,446	290,260	8,528,760,880	623	31,150,000	江南市
411	6,028,447	327,755	9,503,196,090	627	31,350,000	小牧市
526	7,161,963	395,964	11,164,328,733	809	40,450,000	稲沢市
153	1,377,891	185,794	5,422,781,183	480	24,000,000	新城市
348	3,977,723	237,211	7,699,266,457	506	25,300,000	東海市
280	2,931,207	183,197	5,330,469,822	379	18,950,000	大府市
415	4,396,685	210,458	5,666,834,745	447	22,350,000	知多市
106	1,690,337	120,236	4,571,417,106	254	12,700,000	知立市
297	4,510,893	233,615	6,617,450,434	371	18,550,000	尾張旭市
176	2,545,435	95,518	3,155,431,058	231	11,550,000	高浜市
155	2,055,625	111,852	3,366,519,454	261	13,050,000	岩倉市
229	2,537,055	170,611	5,416,863,977	373	18,650,000	豊明市
250	3,854,276	193,241	5,642,387,501	342	17,100,000	日進市
245	3,036,924	226,534	5,654,690,695	444	22,200,000	田原市
308	3,451,638	203,661	5,967,139,458	450	22,500,000	愛西市
318	3,251,025	173,309	5,089,260,094	354	17,700,000	清須市
280	3,417,506	184,559	5,366,351,788	398	19,900,000	北名古屋
138	2,353,805	116,574	3,460,166,828	240	12,000,000	弥富市
152	1,951,633	80,676	2,652,340,452	168	8,400,000	みよし市
256	2,380,760	205,280	6,433,154,254	467	23,350,000	あま市
125	1,677,621	83,329	2,590,511,064	163	8,150,000	長久手市
154	1,866,505	85,158	2,609,102,499	177	8,850,000	東郷町
51	1,032,112	32,345	956,413,567	75	3,750,000	豊山町
65	603,386	50,264	1,492,725,435	121	6,050,000	大口町
186	3,046,431	107,029	2,931,534,794	194	9,700,000	扶桑町
92	1,721,171	60,043	1,871,471,002	110	5,500,000	大治町
177	2,087,928	92,322	3,026,438,250	196	9,800,000	蟹江町
14	112,010	13,963	433,540,922	52	2,600,000	飛島村
111	1,737,437	85,009	2,080,674,210	150	7,500,000	阿久比町
197	3,125,075	129,194	3,708,237,811	246	12,300,000	東浦町
119	1,352,433	77,989	2,762,829,802	211	10,550,000	南知多町
121	1,381,529	56,800	2,248,470,495	167	8,350,000	美浜町
216	2,164,844	109,585	2,977,657,195	216	10,800,000	武豊町
117	1,125,779	87,681	2,473,122,860	185	9,250,000	幸田町
49	401,205	31,532	999,123,881	106	5,300,000	設楽町
48	230,366	31,511	745,676,530	79	3,950,000	東栄町
15	161,122	8,334	287,872,940	32	1,600,000	豊根村
32,874	455,617,363	20,384,734	599,410,336,784	40,470	2,023,500,000	合 計

○平成 24 年度市町村別保険給付実績（平成 24 年 3 月～平成 25 年 2 月）

区 分	①療養給付費		②訪問看護療養費		③移送費		④高額療養費	
	件数	金額	件数	金額	件数	金額	件数(再掲)	金額
	件	円	件	円	件	円	件	円
名古屋市	7,455,300	207,080,316,834	13,699	1,632,634,512	0	0	637,025	10,153,121,518
豊橋市	1,060,830	30,645,264,004	964	71,346,170	0	0	79,533	1,282,446,156
岡崎市	1,021,116	26,583,697,927	830	65,246,625	0	0	67,957	1,225,472,978
一宮市	1,163,164	32,485,059,031	1,725	193,098,574	0	0	86,788	1,500,753,779
瀬戸市	447,349	13,150,015,347	739	71,465,445	0	0	37,118	602,159,018
半田市	367,172	8,827,512,405	596	56,344,995	0	0	23,534	357,676,278
春日井市	843,616	22,051,033,367	1,346	94,739,535	0	0	57,364	1,013,139,452
豊川市	572,419	15,260,323,997	447	36,638,045	0	0	39,514	626,139,957
津島市	206,782	5,538,485,686	187	12,916,960	0	0	14,295	248,607,762
碧南市	218,072	5,976,784,458	424	26,122,195	0	0	14,019	231,643,676
刈谷市	275,555	9,292,817,056	449	19,558,900	0	0	23,046	459,720,726
豊田市	883,901	25,323,121,451	772	45,184,652	0	0	59,187	1,110,368,540
安城市	375,643	10,635,565,431	593	36,203,010	0	0	26,260	486,226,181
西尾市	514,397	13,450,452,292	470	42,080,975	0	0	31,008	550,461,575
蒲郡市	300,866	7,971,539,465	112	5,735,775	0	0	18,804	324,675,742
犬山市	237,385	7,227,680,232	264	20,717,360	0	0	19,729	305,578,158
常滑市	187,558	5,108,882,201	93	9,860,589	0	0	11,885	198,065,844
江南市	306,709	8,163,194,498	247	20,679,950	0	0	21,449	342,255,291
小牧市	357,321	9,692,814,999	543	33,281,370	0	0	24,981	454,211,777
稲沢市	417,247	11,141,650,268	708	105,141,680	0	0	27,188	504,366,206
新城市	190,249	5,242,091,279	90	4,254,480	0	0	11,358	182,014,150
東海市	251,335	7,578,720,279	305	25,139,710	0	0	19,619	358,792,966
大府市	200,409	5,468,814,741	290	23,982,825	0	0	13,532	242,503,529
知多市	227,864	5,779,509,179	234	32,024,445	0	0	15,031	238,093,606
知立市	131,784	4,504,228,850	231	12,367,180	0	0	11,182	218,096,712
尾張旭市	249,498	6,646,102,673	414	39,644,615	0	0	18,891	318,675,864
高浜市	99,450	3,134,250,344	130	5,636,805	0	0	7,250	134,935,967
岩倉市	117,623	3,292,102,367	182	13,264,100	0	0	8,451	145,257,356
豊明市	182,141	5,410,393,806	193	18,261,080	0	0	14,722	268,777,913
日進市	208,305	5,621,160,627	261	35,051,875	0	0	15,009	276,589,220
田原市	228,110	5,505,574,369	148	7,545,420	0	0	11,930	193,087,054
愛西市	217,659	6,204,811,779	138	12,800,885	0	0	15,209	270,805,928
清須市	188,397	5,161,808,587	249	34,752,490	0	0	13,672	238,665,211
北名古屋市	200,971	5,559,140,407	189	16,163,975	0	0	14,634	265,511,059
弥富市	123,204	3,527,706,921	76	9,182,005	0	0	9,450	149,218,480
みよし市	87,191	2,703,551,511	115	7,933,965	0	0	6,769	117,548,624
あま市	223,938	6,322,500,710	180	26,529,750	0	0	15,975	280,035,614
長久手市	90,017	2,680,410,036	251	27,872,310	0	0	7,416	132,970,753
東郷町	91,969	2,632,306,817	194	15,308,945	0	0	6,596	126,816,830
豊山町	33,939	943,718,812	39	3,522,155	0	0	2,606	42,646,795
大口町	52,986	1,578,796,776	45	3,761,440	0	0	3,865	72,916,078
扶桑町	112,410	2,797,335,806	132	8,200,080	0	0	7,805	113,228,253
大治町	64,512	1,886,879,007	56	4,344,090	0	0	4,730	87,123,569
蟹江町	98,919	3,104,575,700	68	7,824,425	0	0	8,220	140,946,159
飛島村	14,324	403,115,515	11	287,550	0	0	783	15,999,317
阿久比町	92,588	2,107,797,652	108	11,021,650	0	0	5,319	77,585,760
東浦町	138,923	3,729,927,452	345	31,187,425	0	0	9,566	155,460,513
南知多町	78,430	2,745,142,034	60	3,456,180	0	0	6,485	114,076,253
美浜町	57,523	2,279,320,773	74	4,102,340	0	0	5,609	92,618,194
武豊町	115,683	2,960,736,059	104	10,996,800	0	0	7,583	117,767,450
幸田町	94,530	2,434,428,940	180	15,914,230	0	0	6,023	96,899,614
設楽町	31,892	936,953,618	16	759,780	0	0	2,226	33,785,099
東栄町	31,445	707,673,464	0	0	0	0	1,736	23,590,335
豊根村	8,520	267,323,070	5	293,625	0	0	790	11,069,489
合 計	21,549,140	597,465,120,909	30,321	3,072,385,947	0	0	1,630,726	27,331,200,328

⑤高額介護合算療養費		保険給付額合計 (①+②+③+④+⑤)		葬祭費		区分
件数(再掲)	金額	件数	金額	件数	金額	
件	円	件	円	件	円	
15,052	234,744,965	7,468,999	219,100,817,829	12,616	630,800,000	名古屋市
1,452	17,092,980	1,061,794	32,016,149,310	2,251	112,550,000	豊橋市
1,500	17,154,707	1,021,946	27,891,572,237	1,923	96,150,000	岡崎市
2,035	27,530,430	1,164,889	34,206,441,814	2,316	115,800,000	一宮市
818	11,964,070	448,088	13,835,603,880	903	45,150,000	瀬戸市
767	10,286,272	367,768	9,251,819,950	695	34,750,000	半田市
1,285	20,245,777	844,962	23,179,158,131	1,541	77,050,000	春日井市
937	10,613,759	572,866	15,933,715,758	1,194	59,700,000	豊川市
395	3,539,370	206,969	5,803,549,778	496	24,800,000	津島市
267	3,615,195	218,496	6,238,165,524	486	24,300,000	碧南市
587	7,229,360	276,004	9,779,326,042	640	32,000,000	刈谷市
1,445	17,858,868	884,673	26,496,533,511	1,834	91,700,000	豊田市
430	5,388,012	376,236	11,163,382,634	863	43,150,000	安城市
620	7,530,141	514,867	14,050,524,983	1,199	59,950,000	西尾市
416	3,742,096	300,978	8,305,693,078	642	32,100,000	蒲郡市
552	7,609,115	237,649	7,561,584,865	527	26,350,000	犬山市
277	3,413,758	187,651	5,320,222,392	443	22,150,000	常滑市
781	9,144,363	306,956	8,535,274,102	660	33,000,000	江南市
373	5,609,506	357,864	10,185,917,652	736	36,800,000	小牧市
512	5,536,119	417,955	11,756,694,273	816	40,800,000	稲沢市
268	1,956,689	190,339	5,430,316,598	475	23,750,000	新城市
424	6,244,771	251,640	7,968,897,726	508	25,400,000	東海市
298	3,305,250	200,699	5,738,606,345	411	20,550,000	大府市
372	4,274,668	228,098	6,053,901,898	447	22,350,000	知多市
343	4,994,966	132,015	4,739,687,708	288	14,400,000	知立市
412	6,349,392	249,912	7,010,772,544	419	20,950,000	尾張旭市
175	2,506,100	99,580	3,277,329,216	275	13,750,000	高浜市
137	1,782,379	117,805	3,452,406,202	235	11,750,000	岩倉市
363	3,671,853	182,334	5,701,104,652	351	17,550,000	豊明市
433	7,275,194	208,566	5,940,076,916	360	18,000,000	日進市
299	2,740,908	228,258	5,708,947,751	533	26,650,000	田原市
252	3,991,104	217,797	6,492,409,696	480	24,000,000	愛西市
268	4,231,596	188,646	5,439,457,884	346	17,300,000	清須市
283	3,940,354	201,160	5,844,755,795	424	21,200,000	北名古屋市
178	2,818,555	123,280	3,688,925,961	246	12,300,000	弥富市
93	1,474,912	87,306	2,830,509,012	212	10,600,000	みよし市
270	3,232,250	224,118	6,632,298,324	450	22,500,000	あま市
152	2,392,300	90,268	2,843,645,399	184	9,200,000	長久手市
148	1,883,956	92,163	2,776,316,548	174	8,700,000	東郷町
40	777,211	33,978	990,664,973	76	3,800,000	豊山町
76	954,743	53,031	1,656,429,037	125	6,250,000	大口町
191	3,257,943	112,542	2,922,022,082	206	10,300,000	扶桑町
71	1,492,357	64,568	1,979,839,023	103	5,150,000	大治町
129	1,620,848	98,987	3,254,967,132	191	9,550,000	蟹江町
37	236,612	14,335	419,638,994	61	3,050,000	飛島村
123	1,781,759	92,696	2,198,186,821	167	8,350,000	阿久比町
275	3,733,915	139,268	3,920,309,305	279	13,950,000	東浦町
164	1,335,524	78,490	2,864,009,991	259	12,950,000	南知多町
120	1,334,829	57,597	2,377,376,136	190	9,500,000	美浜町
246	2,526,359	115,787	3,092,026,668	268	13,400,000	武豊町
104	1,268,903	94,710	2,548,511,687	176	8,800,000	幸田町
31	166,487	31,908	971,664,984	91	4,550,000	設楽町
15	78,513	31,445	731,342,312	90	4,500,000	東栄町
21	103,268	8,525	278,789,452	27	1,350,000	豊根村
37,312	519,585,331	21,579,461	628,388,292,515	41,908	2,095,400,000	合計

○平成 25 年度市町村別保険給付実績（平成 25 年 3 月～平成 26 年 2 月）

区分	①療養給付費		②訪問看護療養費		③移送費		④高額療養費	
	件数	金額	件数	金額	件数	金額	件数(再掲)	金額
	件	円	件	円	件	円	件	円
名古屋市	7,839,345	217,109,003,329	16,162	2,034,444,893	1	3,826	681,981	10,599,184,185
豊橋市	1,099,245	32,348,562,484	1,318	92,432,240	0	0	84,726	1,371,208,475
岡崎市	1,059,323	27,744,024,237	905	87,962,330	0	0	71,225	1,285,686,012
一宮市	1,239,708	34,567,634,929	2,009	228,377,525	0	0	94,447	1,569,428,363
瀬戸市	468,427	13,811,362,700	929	87,237,520	0	0	40,298	623,575,493
半田市	385,407	9,173,989,345	517	52,026,875	0	0	24,625	367,451,422
春日井市	902,530	23,768,698,528	1,472	110,320,900	0	0	62,126	1,109,750,761
豊川市	593,383	15,757,367,417	452	38,798,140	0	0	41,994	661,001,175
津島市	218,426	5,770,616,821	219	15,201,755	0	0	14,729	252,187,553
碧南市	223,890	6,089,959,276	522	34,756,000	0	0	14,469	231,120,719
刈谷市	294,021	9,755,035,482	551	29,390,900	0	0	24,304	473,596,816
豊田市	945,591	27,281,902,301	883	56,967,880	0	0	65,894	1,186,405,654
安城市	396,123	11,091,077,105	626	41,969,520	0	0	27,580	505,623,045
西尾市	535,228	13,830,242,061	554	45,655,140	0	0	31,972	560,021,575
蒲郡市	311,568	8,276,000,065	122	6,892,605	0	0	19,598	348,162,611
犬山市	250,234	7,527,137,022	249	19,797,330	0	0	21,399	310,841,301
常滑市	195,659	5,403,266,641	96	14,987,475	0	0	12,587	217,453,943
江南市	324,068	8,778,785,214	285	24,025,630	0	0	22,287	366,396,178
小牧市	382,416	10,295,451,083	547	36,686,500	0	0	26,855	471,863,978
稲沢市	436,949	11,876,795,509	819	132,558,281	0	0	29,931	531,788,576
新城市	192,496	5,189,116,369	58	2,222,685	0	0	11,250	175,257,941
東海市	268,227	8,097,716,735	294	35,636,580	0	0	21,349	376,582,422
大府市	216,784	5,626,477,263	376	29,781,330	0	0	13,807	251,628,720
知多市	245,566	6,315,495,551	296	39,534,690	0	0	16,748	262,644,944
知立市	139,988	4,776,145,171	222	12,820,615	0	0	11,634	232,272,738
尾張旭市	261,642	6,840,221,719	558	47,248,205	0	0	20,126	324,803,402
高浜市	102,861	3,116,531,887	248	12,846,560	0	0	7,493	125,354,281
岩倉市	124,253	3,460,522,422	178	15,914,480	0	0	9,054	149,527,644
豊明市	192,763	5,803,241,509	271	23,491,255	0	0	14,821	295,031,201
日進市	221,300	5,987,818,943	330	37,741,255	0	0	16,431	279,988,088
田原市	231,986	5,906,680,901	152	8,285,560	0	0	13,010	221,062,243
愛西市	231,068	6,611,317,277	212	22,084,570	0	0	16,167	282,159,549
清須市	204,593	5,593,899,645	270	33,213,070	0	0	14,866	266,414,944
北名古屋市	219,834	5,981,621,101	214	20,916,035	0	0	16,504	279,275,886
弥富市	129,714	3,722,277,658	76	8,942,250	0	0	9,484	163,384,617
みよし市	94,157	3,006,742,831	118	10,184,085	0	0	7,771	134,551,934
あま市	249,096	7,027,920,709	245	40,663,970	0	0	17,573	314,777,174
長久手市	94,869	2,751,899,371	297	39,846,885	0	0	7,764	145,953,121
東郷町	99,985	2,857,905,604	184	18,479,080	0	0	7,238	128,021,812
豊山町	36,939	936,196,866	16	1,013,715	0	0	2,528	40,619,585
大口町	56,800	1,707,143,713	60	5,290,870	0	0	4,156	80,883,521
扶桑町	119,587	3,047,427,330	184	11,273,660	0	0	8,467	122,513,203
大治町	72,331	2,188,952,190	64	7,374,205	0	0	5,462	103,186,849
蟹江町	104,968	3,422,257,517	46	4,815,990	0	0	8,916	160,471,018
飛島村	15,115	457,498,462	12	263,700	0	0	882	17,847,506
阿久比町	97,306	2,159,764,871	154	12,859,445	0	0	5,700	86,465,519
東浦町	147,489	4,052,204,542	329	29,581,045	0	0	10,284	170,074,186
南知多町	79,091	2,772,840,659	57	3,407,085	0	0	6,798	109,707,032
美浜町	57,300	2,305,792,143	61	4,922,380	0	0	5,961	92,666,105
武豊町	120,531	3,051,066,504	75	8,359,980	0	0	7,478	113,446,137
幸田町	100,715	2,482,203,691	242	21,630,435	0	0	6,238	97,358,573
設楽町	31,922	955,615,779	33	1,306,575	0	0	2,115	37,042,523
東栄町	30,171	642,249,468	20	2,072,565	0	0	1,600	21,183,419
豊根村	8,452	233,888,437	6	362,250	0	0	704	8,073,498
合計	22,701,440	629,345,566,387	35,195	3,764,876,499	1	3,826	1,743,406	28,712,979,170

⑤高額介護合算療養費		保険給付額合計 (①+②+③+④+⑤)		葬祭費		区分
件数(再掲)	金額	件数	金額	件数	金額	
件	円	件	円	件	円	
15,040	242,346,237	7,855,508	229,984,982,470	13,089	654,450,000	名古屋市
1,702	22,013,384	1,100,563	33,834,216,583	2,245	112,250,000	豊橋市
2,056	25,146,066	1,060,228	29,142,818,645	1,943	97,150,000	岡崎市
2,647	36,393,947	1,241,717	36,401,834,764	2,431	121,550,000	一宮市
1,163	15,864,062	469,356	14,538,039,775	875	43,750,000	瀬戸市
677	9,412,104	385,924	9,602,879,746	768	38,400,000	半田市
1,095	16,415,128	904,002	25,005,185,317	1,558	77,900,000	春日井市
807	10,339,752	593,835	16,467,506,484	1,190	59,500,000	豊川市
312	2,852,595	218,645	6,040,858,724	429	21,450,000	津島市
298	3,735,557	224,412	6,359,571,552	474	23,700,000	碧南市
599	8,719,925	294,572	10,266,743,123	659	32,950,000	刈谷市
1,021	13,795,010	946,474	28,539,070,845	1,998	99,900,000	豊田市
625	7,639,518	396,749	11,646,309,188	809	40,450,000	安城市
556	7,202,240	535,782	14,443,121,016	1,239	61,950,000	西尾市
459	4,778,247	311,690	8,635,833,528	665	33,250,000	蒲郡市
441	6,449,019	250,483	7,864,224,672	531	26,550,000	犬山市
334	3,972,696	195,755	5,639,680,755	414	20,700,000	常滑市
536	6,801,237	324,353	9,176,008,259	602	30,100,000	江南市
508	7,168,716	382,963	10,811,170,277	739	36,950,000	小牧市
639	8,387,336	437,768	12,549,529,702	934	46,700,000	稲沢市
238	2,030,461	192,554	5,368,627,456	465	23,250,000	新城市
419	4,576,782	268,521	8,514,512,519	507	25,350,000	東海市
383	3,954,737	217,160	5,911,842,050	408	20,400,000	大府市
438	5,152,322	245,862	6,622,827,507	492	24,600,000	知多市
258	3,934,815	140,210	5,025,173,339	317	15,850,000	知立市
436	7,069,710	262,200	7,219,343,036	413	20,650,000	尾張旭市
209	2,254,081	103,109	3,256,986,809	262	13,100,000	高浜市
165	2,373,002	124,431	3,628,337,548	285	14,250,000	岩倉市
335	4,076,522	193,034	6,125,840,487	367	18,350,000	豊明市
513	8,746,960	221,630	6,314,295,246	370	18,500,000	日進市
299	2,804,339	232,138	6,138,833,043	485	24,250,000	田原市
426	4,297,976	231,280	6,919,859,372	480	24,000,000	愛西市
371	4,786,040	204,863	5,898,313,699	384	19,200,000	清須市
303	4,554,951	220,048	6,286,367,973	416	20,800,000	北名古屋市
180	2,272,624	129,790	3,896,877,149	272	13,600,000	弥富市
140	1,713,130	94,275	3,153,191,980	209	10,450,000	みよし市
311	4,531,699	249,341	7,387,893,552	458	22,900,000	あま市
221	3,396,417	95,166	2,941,095,794	205	10,250,000	長久手市
221	2,358,259	100,169	3,006,764,755	190	9,500,000	東郷町
50	1,078,430	36,955	978,908,596	85	4,250,000	豊山町
68	706,403	56,860	1,794,024,507	121	6,050,000	大口町
178	3,119,065	119,771	3,184,333,258	218	10,900,000	扶桑町
103	1,907,734	72,395	2,301,420,978	133	6,650,000	大治町
163	2,304,977	105,014	3,589,849,502	212	10,600,000	蟹江町
62	430,810	15,127	476,040,478	56	2,800,000	飛島村
130	1,899,392	97,460	2,260,989,227	188	9,400,000	阿久比町
244	3,718,175	147,818	4,255,577,948	262	13,100,000	東浦町
226	2,438,384	79,148	2,888,393,160	248	12,400,000	南知多町
127	1,947,558	57,361	2,405,328,186	187	9,350,000	美浜町
206	2,692,725	120,606	3,175,565,346	237	11,850,000	武豊町
77	1,436,214	100,957	2,602,628,913	194	9,700,000	幸田町
67	419,414	31,955	994,384,291	80	4,000,000	設楽町
97	726,926	30,191	666,232,378	84	4,200,000	東栄町
29	128,901	8,458	242,453,086	24	1,200,000	豊根村
39,208	559,272,711	22,736,636	662,382,698,593	42,906	2,145,300,000	合計

○市町村別健康診査事業実績

市町村名	平成21年度	平成22年度	平成23年度	平成24年度	平成25年度			受診率 の増減 (D-A)
	受診率	受診率	受診率	受診率 (A)	H25.4.1 被保険者数 (B) 人	受診者数 (C) 人	受診率 (D=C/B)	
名古屋市	19.98%	20.53%	21.12%	21.73%	242,604	52,051	21.46%	△ 0.27%
豊橋市	21.31%	19.88%	21.08%	22.87%	39,592	9,200	23.24%	0.37%
岡崎市	66.59%	66.72%	64.17%	64.56%	34,901	21,803	62.47%	△ 2.09%
一宮市	43.53%	44.32%	46.00%	47.39%	41,060	19,602	47.74%	0.35%
瀬戸市	27.55%	28.25%	30.68%	34.02%	15,445	5,454	35.31%	1.29%
半田市	54.00%	53.69%	54.08%	57.04%	12,031	6,973	57.96%	0.92%
春日井市	25.69%	24.98%	27.08%	27.23%	29,032	8,524	29.36%	2.13%
豊川市	15.51%	15.21%	16.38%	19.13%	19,904	3,937	19.78%	0.65%
津島市	30.99%	34.00%	36.68%	40.26%	7,407	2,998	40.48%	0.22%
碧南市	52.24%	52.30%	52.21%	52.50%	7,800	4,061	52.06%	△ 0.44%
刈谷市	46.55%	46.61%	46.21%	46.77%	11,513	5,368	46.63%	△ 0.14%
豊田市	26.93%	27.34%	28.99%	28.28%	34,112	9,105	26.69%	△ 1.59%
安城市	37.09%	35.57%	40.07%	36.87%	14,959	5,560	37.17%	0.30%
西尾市	24.02%	22.18%	23.00%	24.57%	18,813	4,907	26.08%	1.51%
蒲郡市	29.33%	34.26%	33.71%	36.12%	10,791	3,810	35.31%	△ 0.81%
犬山市	39.09%	40.84%	42.71%	44.37%	8,602	3,849	44.75%	0.38%
常滑市	25.33%	27.07%	28.41%	28.25%	7,048	2,618	37.15%	8.90%
江南市	49.43%	49.04%	49.30%	51.29%	10,979	5,438	49.53%	△ 1.76%
小牧市	36.91%	36.47%	38.46%	40.15%	13,027	5,356	41.11%	0.96%
稲沢市	36.16%	37.89%	38.68%	40.13%	14,606	5,996	41.05%	0.92%
新城市	40.48%	37.51%	40.09%	39.90%	8,415	3,365	39.99%	0.09%
東海市	30.07%	55.90%	46.47%	48.00%	9,858	4,915	49.86%	1.86%
大府市	30.36%	30.96%	32.51%	34.93%	7,235	2,708	37.43%	2.50%
知多市	30.81%	31.86%	33.70%	34.88%	8,360	2,965	35.47%	0.59%
知立市	38.09%	38.58%	37.18%	40.10%	5,720	2,268	39.65%	△ 0.45%
尾張旭市	26.02%	27.81%	33.05%	37.65%	7,942	2,951	37.16%	△ 0.49%
高浜市	55.21%	54.94%	54.34%	54.51%	4,239	2,306	54.40%	△ 0.11%
岩倉市	30.34%	32.27%	32.84%	32.38%	4,540	1,569	34.56%	2.18%
豊明市	12.44%	25.37%	26.81%	29.30%	6,639	2,070	31.18%	1.88%
日進市	29.81%	26.87%	31.24%	33.68%	6,849	2,565	37.45%	3.77%
田原市	40.59%	40.14%	39.64%	39.21%	8,363	3,425	40.95%	1.74%
愛西市	32.50%	33.18%	34.65%	36.08%	7,892	3,008	38.11%	2.03%
清須市	9.02%	31.97%	30.00%	30.94%	6,745	1,833	27.18%	△ 3.76%
北名古屋市	23.46%	20.17%	24.99%	25.52%	7,306	1,937	26.51%	0.99%
弥富市	35.30%	36.25%	39.09%	42.08%	4,591	1,975	43.02%	0.94%
みよし市	28.27%	28.66%	30.80%	30.75%	3,555	1,138	32.01%	1.26%
あま市	33.78%	30.00%	37.49%	41.55%	8,345	3,490	41.82%	0.27%
長久手市	27.37%	30.74%	33.29%	35.94%	3,260	1,213	37.21%	1.27%
東郷町	25.44%	28.13%	31.88%	32.61%	3,298	1,171	35.51%	2.90%
豊山町	14.49%	27.42%	27.14%	34.87%	1,203	386	32.09%	△ 2.78%
大口町	46.70%	47.60%	47.23%	45.97%	2,018	936	46.38%	0.41%
扶桑町	54.61%	55.71%	53.92%	57.72%	3,766	2,155	57.22%	△ 0.50%
大治町	26.47%	25.19%	26.87%	30.29%	2,289	723	31.59%	1.30%
蟹江町	37.20%	35.27%	37.41%	38.35%	3,715	1,417	38.14%	△ 0.21%
飛島村	32.35%	35.80%	36.19%	37.74%	629	250	39.75%	2.01%
阿久比町	10.73%	19.73%	23.97%	24.67%	2,929	752	25.67%	1.00%
東浦町	58.95%	58.05%	57.13%	56.96%	4,955	2,948	59.50%	2.54%
南知多町	19.05%	18.72%	20.15%	19.45%	3,464	651	18.79%	△ 0.66%
美浜町	20.00%	20.01%	21.47%	23.35%	2,927	700	23.92%	0.57%
武豊町	47.43%	47.43%	49.89%	49.59%	3,918	2,029	51.79%	2.20%
幸田町	48.48%	47.57%	35.45%	36.35%	3,318	1,139	34.33%	△ 2.02%
設楽町	36.36%	34.91%	34.47%	35.41%	1,616	586	36.26%	0.85%
東栄町	39.62%	36.24%	36.50%	38.85%	1,179	457	38.76%	△ 0.09%
豊根村	34.31%	33.25%	31.01%	32.41%	400	151	37.75%	5.34%
合計	29.88%	30.73%	31.61%	32.67%	755,704	248,762	32.92%	0.25%

※市町村合併に係る市町村分については、合併後の市名で表示しています。

